



乐柏美商务用品



成就每一个重要使命



清洁系列用品 · 安全系列用品 · 废弃物管理 · 物料搬运 · 洗手间解决方案 · 餐饮服务

欢迎认识我们的新产品

介绍 **全新** 推出的

HYGEN™ 微纤抹布及拖布

配备 **RFID**  技术



RFID技术HYGEN™微纤产品系列 第59页

该系列产品配备了RFID芯片以实现实时跟踪，可确保最佳的库存管理。经验证，内嵌的专研之字型刮擦条可去除99.9%的微生物，显著提升卫生标准，简化清洁流程，同时有助于感染预防和延长产品使用寿命。

实用型垃圾桶和分类回收

BRUTE™ 实用型储物桶.....	12
BRUTE™ 可推式垃圾桶.....	19
Slim Jim™ 垃圾桶.....	22
室内实用型垃圾桶和分类回收.....	34

装饰型垃圾桶

室内/室外垃圾桶.....	40
室内垃圾桶.....	43
室外垃圾桶.....	50
烟蒂管理.....	51

清洁系列用品

HYGEN™ 微纤清洁产品.....	56
微纤清洁产品.....	70
WaveBrake™ 榨水车.....	77
湿拖布选择指南.....	80
高级湿拖布.....	84
标准型湿拖布.....	86
经济型湿拖布.....	87
无尘室拖布.....	88
湿拖把杆.....	89
拖地产品配件.....	90
尘推选择指南.....	92
尘推及除尘工具.....	94
地板刷和扫帚.....	96
刷子.....	98
清洁刷.....	99
刮片胶片垃圾铲.....	101
清洁推车.....	104
清洁推车和客房服务推车配件.....	106
传统客房服务推车及配件.....	108
紧凑型客房服务推车及配件.....	109
专业轻型客房服务推车和配件.....	111
便携式客房服务车.....	112
机械清扫器.....	114
工具和配件.....	116

安全系列用品

安全告示牌.....	120
安全锥.....	122
围栏和泼溅警示系统.....	123



©2025 by Rubbermaid Commercial Products LLC
86-21-2208-5130 | Asia.RCP@Newellco.com
大中华区：中国上海虹桥路1438号
古北国际财富中心10楼 200336

物料搬运

斗车.....	126
X型折叠推车.....	129
实用型服务推车.....	130
工作平台.....	134
平板推车.....	136
脚轮指南.....	140
储存整理箱.....	142
农场和花园用产品.....	144

洗手间解决方案

肌肤护理.....	148
空气清香系统.....	156
婴儿尿布更换台.....	162
洗手间配件.....	163

餐饮服务

食物储存.....	166
食品制备工具.....	172
饮料和餐桌服务.....	174
儿童服务.....	176

单位转换

常见单位转换.....	180
-------------	-----

颜色指南

颜色指南.....	181
-----------	-----

索引

产品索引.....	182
-----------	-----

扫一扫，观看视频



成就每一个重要使命



认证



BS EN ISO 9001/Cleveland, TN

2000 Overhead Bridge Road
Cleveland, Tennessee 37312, USA
证书编号 FM 33122

Rubbermaid Commercial Products LLC
根据以上标准的要求来执行品质管理。

ISTA

国际安全运输协会，我们的小型拖把通过ISTA测试程序的测试及认可。

UL认证—美国

Underwriters Laboratory。UL分类垃圾 (FG254000, FG254100, FG254200, FG254300, FG254400) 符合UL标准242, 该标准是无盖式非金属垃圾桶的性能标准。UL分类垃圾桶一般用于病人护理室(医院/疗养院)。

装饰型垃圾桶系列已获得UL认可, 于遏制纸品焚烧及耐受四周表面升温的测试中达到标准。

装饰型垃圾桶系列已获得UL/FM认可, 并已通过防火/自动阻燃测试及核准作为遏制干燥易燃纸制品焚烧的防火产品。



FDA认证—美国

美国食品和药物管理局, FDA制订企业需要遵守的准则, 但并不审批产品。

对于特有名物质和非食品类物质的NSF注册指南:

手部清洗及消毒产品 (类别代码E2): 兼具去垢及杀菌能力的产品 (将手部清洗与消毒结合起来一步到位的产品) 将视其能否有效清洁双手的能力以及杀菌效果是否等同于50ppm的可用氯予以注册。在使用该制剂前, 双手无需使用肥皂或其他去垢剂进行清洗, 但使用完该产品后需用可食用水冲洗双手后方能接触食品。

手部消毒产品 (类别代码E3): 该产品的详细描述可见CFR Title 21, Section 178.1010鉴于其杀菌效果等同于50ppm的可用氯, 该产品可用于处理仪器的员工用于双手消毒使用, 并无需冲洗。使用该产品后双手不会存留香味。使用该产品前, 必须用肥皂或其他除垢剂和清水彻底清洁双手, 然后使用该消毒产品, 之后再用水冲洗。在很多情况下, 该手部消毒液可直接掺进用于冲洗手部的水中。

ASTM认证—美国

ASTM 404-18 是美国材料与试验协会用于评鉴儿童高脚座椅所制定一项的安全标准。试验中采用一个“人体模型”模拟一个体型相当的儿童, 将该模型固定于座椅上, 进行各种不同的推、拉、晃动等一系列测试。利用该模型模拟儿童挣脱束缚所需要的力量, 用以评断既能确保儿童适当地被局限于座椅内, 又不至于危及儿童的安全。

ASTM 2285-04 是美国测试暨材料安全学会的一项性能安全规范。该规范制订了一系列性能要求、测试方法以及标签要求, 以将适用于50磅 (22.7公斤) 以下的儿童商业用途婴儿护理台的潜在危害大幅度削减。



ADA认证—美国

- 美国残疾人法案禁止歧视残疾人, 确保残疾人在受聘期、州以及当地政府部门服务、公共场所、商业设施使用及交通运输方面都有平等待遇。
- 乐柏美商务用品的垃圾桶必须遵守美国人残疾法案 (ADA) 规定, 只要垃圾桶的开口小于48英寸 (121.9厘米), 就符合ADA规定。
- 除了脚踏式产品, 所有装饰型垃圾产品均符合ADA“可及范围”的要求; 所有装饰型墙式安装垃圾桶均符合ADA“可及范围”的要求, 取决于在规定的“可及范围”内的放置高度。



ADA COMPLIANT

CE认证

CE 标识 (法语Conformite Europeenne的缩写), 证明该产品符合欧盟健康、安全和环境要求, 确保消费者的安全。欧盟及世界其他地方的制造商必须符合CE标识的要求, 才能在欧洲出售他们的产品。



CSFM认证—美国

各类垃圾桶一旦经由独立测试实验室依照特定的条件测试之后, 便列入美国加利福尼亚州消防署 (California state fire marsal) 的认可名单。在我们获得该产品的UL及/或FM核准之后, 便将其结果呈交而获得加州州政府认可。加州通常被公认为全美防火条例订立最严格的州。只要每年缴交年费 (每年6月30日之前) 便可继续列于CSMF认可名单。

符合美国UL认证/FM认证的防火/自动阻燃和美国UL分类认证的装饰型垃圾桶, 由加利福尼亚州消防局长根据《加州健康与安全规范》第13144.1条的规定列出。

请参见CSMF列表第4480-1025:100项。

CSFM

FM认证—美国

Factory Mutual是一家独立的检测机构, 其批准的依据是标准的6921可燃垃圾桶。标准6921是有盖容器 (桶盖) 的性能标准, 它们能够承受内部燃烧, 在倾倒时保持一定程度的稳定性, 并在较宽的温度范围内保持完好无损。标准6920是油性垃圾桶的性能标准。



GREEN SEAL™ 认证—美国

该产品符合公共场所手部清洁剂的GREEN SEAL™ (绿色印章™) 标准, 根据其减少对人体和水质有害的物质和减少烟雾产生的可能性。



HACCP认证—美国

危害分析及重要控制点 (Hazard Analysis and Critical Control Points) 是一种系统化的方法以及使用原则, 依照食品卫生实践分析一种食物处理过程并且评定该程序可能存在的化学、物理和生物性危害的准则, 防止该处理过程产生不安全的食物 (此程序可能在食品加工厂或餐厅的食品制备过程)。

七大准则如下: 1.应用; 2.HACCP规划验证; 3.产品质量手册审核; 4.现场设置审核; 5.注册稽查; 6.登记注册; 7.监督。

JOINT

COMMISSION认证—美国

Joint Commission前身为JCAHO的联合委员会, 负责评估及认可美国接近15,000个保健组织及项目联合委员会的标准, 用于评定那些组织在多个主要功能方面的表现, 包括病人权益、病人治疗以及传染病控制。

NFPA认证—美国

我们的不锈钢及铝质产品均符合美国消防保安协会 (National Fire Protection Association) 的生命安全守则第101条第31节 (Life Safety Code #101, section #31), 该守则订明所有废纸篓及其他垃圾桶必须由非可燃物料制造。



NSF认证—美国

美国国家卫生基金会 (National Sanitation Foundation) 是位于密歇根州安娜堡的一个独立检测实验室/组织。NSF根据标准2:食品设备以及标准18:手动饮料分配器列出了符合其清洁和卫生标准的产品: 食品接触、飞溅区和非食品接触。NSF 3-A美国农业部用于加工肉类和家禽产品的设备。此外, 标准21:热塑性垃圾桶。



EU认证—欧洲

欧洲议会和“与食品发生接触的材料物品委员会”的第1935/2004号规范: 该项欧盟规范旨在确保直接或间接与食品发生接触的材料和物品在设计上和结构上均安全、以保护消费者健康。



OBRA认证—美国

所有UL列出/FM批准的防火/自动阻燃的钢制容器均符合以下1990年养老院改革立法条例的综合预算调节法案:

- 生活质量-483.15(h)(1)环境
- 膳食服务-483.35(h)(3)垃圾和垃圾的处理
- 感染控制-483.65(a)感染控制计划(c)布草的放
- 物理环境-483.70(a)远离火灾的生命安全(g)(2)吸烟区

OSHA认证—美国

- 我们的装饰型垃圾桶产品符合美国职业安全卫生管理局 (OSHA) 关于职业安全卫生 1910.141 卫生设备部分的标准
- Defenders™脚踏式垃圾桶和Medi-Cans™医疗废弃物箱均符合OSHA有关医疗人员接触血源性病原体的规范 (1910.1030部分, 29CFR最终规定)

USGBC认证—美国

作为美国绿色建筑委员会 (US Green Building Council) 的一员, 我们致力于为那些对环境负责、工作环境健康的建筑推广产品。我们提供超过1000种产品, 帮助建筑物达到LEED认证。有关USGBC和LEED认证的更多信息, 请访问 www.rubbermaidcommercial.com



图例说明

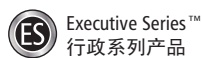

Executive Series™
行政系列产品



表示有助环保清洁及
可持续发展的产品

产品备注

- 手册所列产品、组件, 如有更改, 恕不另行通知。因产品更新造成实际产品可能与本手册有所差异, 请见谅。
- 本手册所列部分产品, 可能不适宜所有经销商订购, 或暂未在中国地区销售。请联系乐柏美商务用品销售团队咨询解决方案。
- 请注意所有产品以“件”为计价单位。
- 包装规格, 请参考“包装”栏信息。
- 本手册中所述性能相关数据为美国实验室测试结果。

实用型垃圾桶
和分类回收



实用型垃圾桶和分类回收

装饰型垃圾桶

清洁/安全系列用品

物料搬运

洗手间

餐饮服务

附件与索引



实用型垃圾桶和分类回收



1956185, FG354060BLA, 1955960, 1955959, 1956191

BRUTE™ 实用型垃圾桶和分类回收

BRUTE™ 实用型储物桶.....	12
BRUTE™ 便携式储物桶.....	13
BRUTE™ 工具组合架.....	14
BRUTE™ 小车.....	15
BRUTE™ 清洁用具袋.....	15
BRUTE™ 实用型桶盖.....	16
BRUTE™ 方形储物桶.....	16
BRUTE™ 室外配件.....	17

可推式垃圾桶

BRUTE™ 标准型可推式垃圾桶.....	19
BRUTE™ 带踏板可推式垃圾桶.....	19

SLIM JIM™ 垃圾桶

带通风管道的Slim Jim™ 垃圾桶.....	22
Slim Jim™ 配件.....	23
Slim Jim™ 清洁配件.....	24
Slim Jim™ 分类回收站.....	28
Slim Jim™ 台下式垃圾桶.....	31
Streamline™ 塑料踏板式垃圾桶.....	33

室内实用型垃圾桶和分类回收

塑料踏板式垃圾桶.....	34
Untouchable™ 免手动垃圾桶和桶盖.....	34
桌边废纸篓和回收桶及盖子.....	35
挂墙式垃圾桶.....	36
耐火垃圾桶.....	36



* 使用20%或更多回收材料的树脂混合制成80%。

实用型垃圾桶
和分类回收

装饰型垃圾桶

清洁/安全系列用品

物料搬运

洗手间

餐饮服务

附件与索引





提升分类回收效率

**案例研究证明分类回收效率更高，
减少交叉污染**

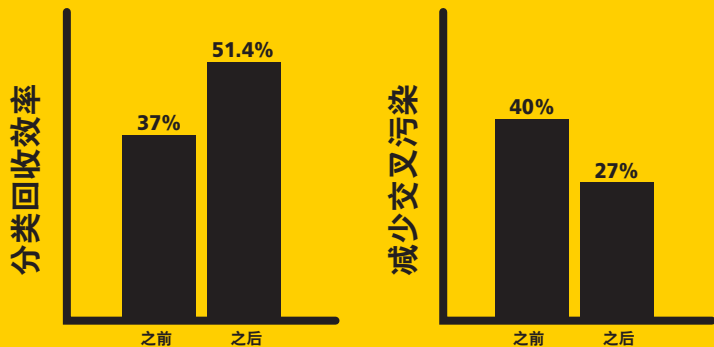

提高回收效率对环境有积极影响，有助于设施实现可持续发展倡议，并可节省成本。配备分类回收废弃物处理系统，可使设施减少送往垃圾填埋场的垃圾量。

资料来源：密歇根州立大学2019年案例研究

BRUTE™ 实用型储物桶



装饰型垃圾桶

清洁/安全系列用品

物料搬运

洗手间

餐饮服务

附件与索引



BRUTE™ TOUGH

坚固耐用，不易压坏，
碎裂或变形



BRUTE

商用级结构

美国专研设计结构配合高品质的材料，再加上抗紫外线成分，即使在严苛的商用环境下也能确保经久耐用。不易褪色、变形、压坏或碎裂。



桶边棱骨加固设计

有效增加强度，防止被压坏。

垃圾袋固定槽

固定垃圾袋，无需打结。经美国实验室测试可使用20,000次^A。

圆柱形把手

使提举和搬动更加方便，把手经过加固，即使在高沉重负荷下，也不易被撕裂或损坏。

无缝结构

使清洁储物桶更加容易。

通风管道

取出垃圾袋时可省力高达50%^A，提高工作效率，降低受伤风险。



波浪状底部把手

符合人体工程学，提高了握把舒适度，在清空储物桶时更为省力，提高效率。



加固底座

专为在粗糙的地面上拖动而设计，即使在非常恶劣的环境下也依然经久耐用。



符合NSF #2和#21标准

^A基于内部测试。

实用型垃圾桶
和分类回收

装饰型垃圾桶

清洁/安全系列用品

物料搬运

洗手间

餐饮服务

附件与索引

BRUTE™ 实用型储物桶

创新通风管道在提举垃圾袋时省力高达50%^A，提高工作效率，降低受伤风险。

- 一体化垃圾袋固定槽能固定垃圾袋，无需打结即可更换袋子，经美国实验室测试可使用20,000次^A。
- 美国专研设计结构配合高品质的材料，再加上抗紫外线成分，即使在严苛的商用环境下也能经久耐用。不易褪色、变形、压坏或碎裂。
- 圆柱形把手让提举和搬动更加方便，把手经过加固，即使在高沉重负荷下，也不易被撕裂或损坏。
- 加固底座经特殊设计可在粗糙地面拖拽，即使在恶劣的环境下也依然经久耐用。
- 桶边棱骨加固设计有效增加强度和抗压性。



EXECUTIVE SERIES™
1867531

多种颜色和规格可供选择，满足循环回收、分类和管理需求。



四款分类标贴

提供符合中国标准的四款分类回收标贴，指示清晰，提高回收效率。



以上分类回收标贴设计，遵照中国国家标准GB/T 19095-2019。

BRUTE™ 带通风管道储物桶

型号	颜色	描述	美制尺寸	美制容量	美制运输重量/箱	公制尺寸	公制容量	公制运输重量/箱	塑胶袋	包装
FG261000	GRAY, WHT, RED, YEL, DGRN	BRUTE™ 储物桶，不含桶盖	15.6" dia x 17.3" h	10 gal	18.5 lb	39.7 cm dia x 43.0 cm	37.9 L	8.4 kg	5003-88	6
1779699	Blue	BRUTE™ 储物桶，不含桶盖	15.6" dia x 17.3" h	10 gal	18.5 lb	39.7 cm dia x 43.0 cm	37.9 L	8.4 kg	5003-88	6
FG262000	GRAY, WHT, BLUE, RED, YEL, DGRN	BRUTE™ 储物桶，不含桶盖	19.5" dia x 22.9" h	20 gal	35.0 lb	49.5 cm dia x 58.1 cm	75.7 L	15.9 kg	5006-88	6
1779734	Black	行政系列BRUTE™ 储物桶，不含桶盖	19.5" dia x 22.9" h	20 gal	35.0 lb	49.5 cm dia x 58.1 cm	75.7 L	15.9 kg	5006-88	6
FG263200	GRAY, WHT, BLUE, RED, YEL, DGRN	BRUTE™ 储物桶，不含桶盖	22.0" dia x 27.3" h	32 gal	47.0 lb	55.9 cm dia x 69.2 cm	121.1 L	21.3 kg	5007-88	6
1867531	Black	行政系列BRUTE™ 储物桶，不含桶盖	22.0" dia x 27.3" h	32 gal	47.0 lb	55.9 cm dia x 69.2 cm	121.1 L	21.3 kg	5007-88	6
FG264360	GRAY, BLUE, RED, YEL, BLA	BRUTE™ 储物桶，不含桶盖	24.0" dia x 31.5" h	44 gal	49.5 lb	61.0 cm dia x 80.0 cm	166.6 L	22.4 kg	5008-88	4
1779740	White	BRUTE™ 储物桶，不含桶盖	24.0" dia x 31.5" h	44 gal	49.5 lb	61.0 cm dia x 80.0 cm	166.6 L	22.4 kg	5008-88	4
1779741	Dark Green	BRUTE™ 储物桶，不含桶盖	24.0" dia x 31.5" h	44 gal	49.5 lb	61.0 cm dia x 80.0 cm	166.6 L	22.4 kg	5008-88	4
FG265500	GRAY, WHT, RED, YEL, DGRN	BRUTE™ 储物桶，不含桶盖	26.4" dia x 33.0" h	55 gal	52.9 lb	67.0 cm dia x 83.8 cm	208.2 L	24.0 kg	5011-88	3
1779732	Blue	BRUTE™ 储物桶，不含桶盖	26.4" dia x 33.0" h	55 gal	52.9 lb	67.0 cm dia x 83.8 cm	208.2 L	24.0 kg	5011-88	3
1779739	Black	BRUTE™ 储物桶，不含桶盖	26.4" dia x 33.0" h	55 gal	52.9 lb	67.0 cm dia x 83.8 cm	208.2 L	24.0 kg	5011-88	3

BRUTE™ 回收桶

型号	颜色	描述	美制尺寸	美制容量	美制运输重量/箱	公制尺寸	公制容量	公制运输重量/箱	包装
FG263273*	BLUE	BRUTE™ 回收桶，不含桶盖	22.0" dia x 27.3" h	32 gal	47.0 lb	55.9 cm dia x 69.2 cm	121.1 L	21.3 kg	6

*NSF 标准第2和21条不适用于回收桶。

^A基于内部测试。

扫一扫，观看视频



BRUTE™ 实用型储物桶

中国大陆地区存仓产品

订购使用粗体色码的产品时，请在产品号后标明具体色码号。请参考产品手册背面的产品颜色指南。

BRUTE™ 便携式储物桶

坚固的脚轮

DuraTread技术的坚固脚轮，就算在崎岖的地形中，也能使移动搬运轻松5倍。

扫一扫，观看视频



BRUTE™ 便携式储物桶



人体工学把手

把手经过特殊设计，可移动高达250磅的重物，并且更加省力。



一体的倾斜踢脚板

提供尽可能出色的杠杆控制，倾斜和运输物料。



坚固的BRUTE™

测试极端耐用性，提供卓越的性能。

型号	颜色	描述	美制尺寸	美制容量	美制运输重量/箱	公制尺寸	公制容量	公制运输重量/箱	包装
2179403	Gray	Wheeled BRUTE™ 32加仑 (121升) 储物桶	26.5" l x 26.1" w x 34.0" h	32gal	11.5 lb	67.4 cm x 66.4cm x 86.4 cm	121 L	5.2kg	6
2131929	Gray	Wheeled BRUTE™ 44加仑 (166升) 储物桶	28.4" l x 27.6" w x 36.0" h	44gal	15.5 lb	72.0 cm x 70.0cm x 90.8 cm	166 L	7.0kg	4
2146547	Red	可更换卡扣							

* 基于与非轮式44G (166升) BRUTE™ 储物桶的内部测试

BRUTE™ 工具组合架

将您的BRUTE™ 储物桶变成一辆清洁推车，存放和运送喷壶、安全告示牌、垃圾铲、刷子、袋子、手套和其他清洁用具。

- 牢牢卡在BRUTE™ 44加仑（166升）储物桶的边缘。
- 一体化袋子固定条方便套上和取下垃圾袋。
- 把手设计符合人体工程学，让操控更加容易，更大限度地减少与垃圾的直接接触。
- 耐用结构和光滑表面易于清洁。



FG9W8700YEL



可放置喷壶、安全告示牌和其他各种清洁用具。

一体化袋子固定条方便套上和取下垃圾袋。

可快速从BRUTE™ 桶内分配较小的垃圾袋。

卡扣环保证即使在取出垃圾袋时，工具组合架和配件也能固定不动。

如图所示，FG264360 BRUTE™ 44加仑（166升）带通风管道的储物桶上的FG9W8700工具组合架，FG264043静音小车和其他配件单独出售。

型号	颜色	描述	美制尺寸	美制运输重量/箱	公制尺寸	公制运输重量/箱	包装
FG9W8700	YEL	适用于44加仑（166升）储物桶的BRUTE™ 工具组合架	32.5" l x 26.5" w x 6.8" h	4.9 lb	82.6 cm x 67.3 cm x 17.1 cm	2.2 kg	1

■ 中国大陆地区存仓产品

订购使用粗体色码的产品时，请在产品号后标明具体色码号。请参考产品手册背面的产品颜色指南。

BRUTE™ 小车

收集和运送重物轻松快捷，移动灵活。

BRUTE™ 小车



FG264000BLA

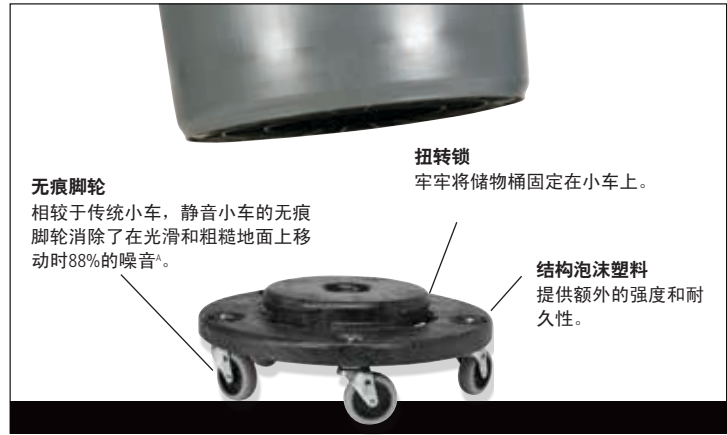

^A 基于内部测试。

型号	颜色	描述	美制尺寸	美制容量	美制运输重量/箱	公制尺寸	公制容量	公制运输重量/箱	包装
FG264000	BLA	BRUTE™ 小车	18.2" dia x 6.6" h	250.0 lb	11.4 lb	46.4 cm dia x 16.8 cm	113.3 kg	5.2 kg	2

实用型垃圾桶
和分类回收

装饰型垃圾桶

清洁/安全系列用品

物料搬运

洗手间

餐饮服务

附件与索引

BRUTE™ 清洁用具袋

将您的BRUTE™ 储物桶变成一辆清洁推车，存放和运送喷壶、安全告示牌、垃圾铲、刷子、垃圾袋、手套和其他清洁用具。

- 多个口袋可放置所有清洁用具。
- 耐用乙烯基材质易于清洁。



FG264200YEL



1867533



型号	颜色	描述	美制尺寸	美制容量	美制运输重量/箱	公制尺寸	公制容量	公制运输重量/箱	包装
FG264200	YEL	适用于32和44加仑（121和166升）BRUTE™ 储物桶的BRUTE™ 清洁用具袋	20.0" dia x 20.5" h		10.7 lb	50.8 cm dia x 52.1 cm		4.8 kg	6
1867533	Black	适用于32和44加仑（121和166升）BRUTE™ 储物桶的行政系列BRUTE™ 清洁用具袋	20.0" dia x 20.5" h		10.7 lb	50.8 cm dia x 52.1 cm		4.8 kg	6

中国大陆地区存仓产品



BRUTE™ 实用型桶盖

多种类的桶盖可适合各种环境使用。

自排水桶盖

- 自排水凹槽可减少积水聚集。
- 搭扣确保桶盖和桶身牢牢锁住。
- 脊线使BRUTE™ 储物桶能够堆叠，提供节省空间的存储解决方案。
- 有7种颜色可供选择。



拱形桶盖

- 弹簧活动门，方便丢弃垃圾，同时防止异味和昆虫进入。
- 搭扣确保桶盖和桶身牢牢锁住。

漏斗型桶盖

- 顶部的漏斗形开口在丢弃垃圾时无需接触双手。
- 漏斗设计将垃圾隐藏在公众视线之外。

型号	颜色	描述	美制尺寸	美制运输重量/箱	公制尺寸	公制运输重量/箱	包装
FG260900	WHT, GRAY	10加仑 (37升) BRUTE™ 储物桶桶盖	15.9" dia x 1.2" h	4.7 lb	40.4 cm dia x 3.0 cm	2.1 kg	6
FG261960	WHT, RED, GRAY, BLA	20加仑 (75升) BRUTE™ 储物桶桶盖	19.8" dia x 1.7" h	7.1 lb	50.5 cm dia x 4.3 cm	3.2 kg	6
1779731	Blue	20加仑 (75升) BRUTE™ 储物桶桶盖	19.8" dia x 1.7" h	7.1 lb	50.5 cm dia x 4.3 cm	3.2 kg	6
FG263100	YEL, WHT, RED, GRAY, BLUE	32加仑 (121升) BRUTE™ 储物桶桶盖	22.2" dia x 1.6" h	12.3 lb	56.5 cm dia x 4.1 cm	5.6 kg	6
1867532	Black	行政系列32加仑 (121升) BRUTE™ 储物桶桶盖	22.2" dia x 1.6" h	12.3 lb	56.5 cm dia x 4.1 cm	5.6 kg	6
FG264560	WHT, RED, GRAY, BLA	44加仑 (166升) BRUTE™ 储物桶桶盖	27.5" dia x 2.0" h	14.3 lb	69.8 cm dia x 5.0 cm	6.5 kg	4
1779636	Blue	44加仑 (166升) BRUTE™ 储物桶桶盖	27.5" dia x 2.0" h	14.3 lb	69.8 cm dia x 5.0 cm	6.5 kg	4
FG265400	RED, GRAY	55加仑 (208升) BRUTE™ 储物桶桶盖	29.1" dia x 3.0" h	11.6 lb	68.4 cm dia x 7.4 cm	5.3 kg	3
1779733	Blue	55加仑 (208升) BRUTE™ 储物桶桶盖	29.1" dia x 3.0" h	11.6 lb	73.9 cm dia x 7.6 cm	5.3 kg	3
1779738	Black	行政系列55加仑 (208升) BRUTE™ 储物桶桶盖	29.1" dia x 3.0" h	11.6 lb	73.9 cm dia x 7.6 cm	5.3 kg	3
FG263788	GRAY	适用于32加仑 (121升) BRUTE™ 储物桶的BRUTE™ 拱形桶盖	22.6" dia x 12.2" h	9.8 lb	57.6 cm dia x 31.1 cm	4.4 kg	1
1829398	Blue	适用于32加仑 (121升) BRUTE™ 储物桶的BRUTE™ 拱形桶盖	22.6" dia x 12.2" h	9.8 lb	57.6 cm dia x 31.1 cm	4.4 kg	1
FG264788	GRAY	适用于44加仑 (166升) BRUTE™ 储物桶的BRUTE™ 拱形桶盖	24.8" dia x 12.6" h	12.1 lb	63.0 cm dia x 32.1 cm	5.5 kg	1
1834840	Blue	适用于44加仑 (166升) BRUTE™ 储物桶的BRUTE™ 拱形桶盖	24.8" dia x 12.3" h	12.1 lb	63.0 cm dia x 32.1 cm	5.5 kg	1
FG354300 [†]	GRAY	适用于32加仑 (121升) BRUTE™ 储物桶的BRUTE™ 漏斗形桶盖	22.3" dia x 5.0" h	8.8 lb	56.8 cm dia x 12.7 cm	4.0 kg	4

[†] 无需双手接触的产品

* 除了拱形桶盖，所有盖子均通过NSF #2和#21标准认证

BRUTE™ 方形储物桶

适用于存储或废弃物收集，容量更大。

- 四方形较圆形储物桶容量最多可以增加14%。
- 紧密的凹进式桶盖设计帮助保护干燥物品和其他物品，同时在运输和存储时也便于堆叠。
- 易握式把手便于使用。
- 灰色和白色桶符合USDA对肉禽设备的要求，并符合HACCP规定。
- 符合NSF #2标准（红色、灰色和白色）和#21标准（灰色和白色）。



USDA

FG352600GRAY

FG352700GRAY

方型储物桶和盖子

型号	颜色	描述	美制尺寸	美制容量	美制运输重量/箱	公制尺寸	公制容量	公制运输重量/箱	垃圾袋	包装
FG352600	RED, GRAY	BRUTE™ 方形储物桶，不连桶盖	25.1" w x 22.5" h	28 gal	54.0 lb	63.8 cm x 57.2 cm	106 L	24.5 kg	5016-88 [°]	6
FG353600	GRAY	BRUTE™ 方形储物桶，不连桶盖	27.0" w x 28.8" h	40 gal	51.2 lb	68.6 cm x 73 cm	151.4 L	23.2 kg	5079, 5013-88 [°]	4
FG352700	GRAY	FG352600方形储物桶桶盖	24.3" w x 2.0" h		16.8 lb	61.6 cm x 5.1 cm		7.6 kg		6
FG353900	GRAY	FG353600方形储物桶桶盖	26.0" sq x 2.0" h		15.3 lb	66.0 cm x 5.1 cm		6.9 kg		4
FG352900	RED	FG352600方形储物桶Snap-Lock™ 桶盖	21.9" x 2.1" h		16.8 lb	55.6 cm x 5.4 cm		7.6 kg		6

■ 中国大陆地区存仓产品

订购使用粗体色码的产品时，请在产品号后标明具体色码号。请参考产品手册背面的产品颜色指南。

BRUTE™ 室外配件

BRUTE™ 室外配件的设计使BRUTE™ 储物桶比过去更加有效率。

- BRUTE™ 室外用途两轮推车方便在崎岖的地形上穿越，以便更好地处理重物。
- 为了面对粗糙和不平的地面，BRUTE™ 多表面小车的专门设计使运送废料比从前更加轻松。



1997410

型号	颜色	描述	美制尺寸	美制容量	美制运输重量/箱	公制尺寸	公制容量	公制运输重量/箱	包装
FG264043	BLA	BRUTE™ 静音小车	18.2" dia x 6.6" h	250.0 lb	10.8 lb	46.4 cm dia x 16.8 cm	113.3 kg	4.9 kg	2
FG265000	BLA	适用于55加仑(208升) BRUTE™ 储物桶的通用鼓形小车	24.4" dia x 7.1" h	500.0 lb	28.2 lb	61.9 cm dia x 18.1 cm	226.7 kg	12.8 kg	2
FG353000	BLA	适用于BRUTE™ 方形储物桶的BRUTE™ 方形小车	17.2" sq x 6.2" h	300.0 lb	13.5 lb	43.8 cm sq x 15.9 cm	136.1 kg	6.1 kg	2
1997410	Red	BRUTE™ 室外用途两轮推车	25.2" w x 52.3" h x 31.9" d	250.0 lb	28.5 lb	64.1 cm x 132.9 cm x 81.2 cm	113.3 kg	12.9 kg	1



可推式垃圾桶

装饰型垃圾桶

清洁/安全系列用品

物料搬运

洗手间

餐饮服务

附件与索引



免手动开盖操作

设计的目的是通过简单的一个步骤，帮助提高生产力，踩踏板掀起桶盖，消除了腾出一只手来扶住桶盖的需要。

BRUTE™ 可推式垃圾桶

便于物料搬运、一般垃圾和大块垃圾的收集。

- 可提供32、50、65和95加仑（120、189、246和360升）的容量，以提高生产率。
- 高性能胎面重载车轮，适用于室内外使用
- 加固的轮廓边缘，使结构更加完整，坚韧的桶盖设计增加了额外的强度。
- 桶盖完全打开并保持原位，防止运输过程中摆动。
- 符合ANSI标准Z245.60 (B型、G型)，可搭配自动升降机使用。
- 轮廓流畅，无缝构造，清洗方便快捷，提高员工工作效率。
- 人体工学把手设计，推拉操作舒适。
- 高品质的材料加上紫外线抑制剂，延长垃圾桶的使用寿命。



FG9W2700GRAY



FG9W2773

FG9W2700的设计与其他的标准型可推式垃圾桶不同。

BRUTE™ 标准型可推式垃圾桶

型号	颜色	描述	美制尺寸	美制容量	美制运输重量/箱	公制尺寸	公制容量	公制运输重量/箱	包装
1971941	Gray	BRUTE™ 标准型可推式垃圾桶	28.6" l x 20.6" w x 37.1" h	32 gal	34.0 lb	72.5 cm x 52.4 cm x 94.4 cm	120 L	15.4 kg	2
1971943	Blue	BRUTE™ 标准型可推式垃圾桶	28.6" l x 20.6" w x 37.1" h	32 gal	34.0 lb	72.5 cm x 52.4 cm x 94.4 cm	120 L	15.4 kg	2
FG9W2700	GRAY, BLUE, YEL	BRUTE™ 标准型可推式垃圾桶	28.5" l x 23.4" w x 36.5" h	50 gal	39.0 lb	72.4 cm x 59.4 cm x 92.7 cm	189.3 L	17.7 kg	2
1829411	Green	BRUTE™ 标准型可推式垃圾桶	28.5" l x 23.4" w x 36.5" h	50 gal	39.0 lb	72.4 cm x 59.4 cm x 92.7 cm	189.3 L	17.7 kg	2
FG9W2100	GRAY	BRUTE™ 标准型可推式垃圾桶	32.3" l x 25.3" w x 44.7" h	65 gal	33.5 lb	82.0 cm x 64.3 cm x 113.5 cm	246.1 L	15.2 kg	1
FG9W2200	GRAY	BRUTE™ 标准型可推式垃圾桶	37.2" l x 28.6" w x 46.0" h	95 gal	38.5 lb	94.3 cm x 72.6 cm x 116.8 cm	359.6 L	17.5 kg	1
FG9W2273	BLUE	BRUTE™ 标准型可推式垃圾桶	37.2" l x 28.6" w x 46.0" h	95 gal	38.5 lb	94.3 cm x 72.6 cm x 116.8 cm	359.6 L	17.5 kg	1

可推式回收桶

型号	颜色	描述	美制尺寸	美制容量	美制运输重量/箱	公制尺寸	公制容量	公制运输重量/箱	包装
FG9W2773	BLUE	BRUTE™ 可推式回收桶，连盖子	28.5" l x 23.4" w x 36.5" h	50 gal	43.6 lb	72.4 cm x 59.4 cm x 92.7 cm	189.3 L	19.8 kg	2

BRUTE™ 带踏板可推式垃圾桶

BRUTE™ 带踏板可推式垃圾桶的设计目的是让管理设施中的废弃物更加轻松。

只需踩踏板，就能掀开盖子，无需手动开盖处理垃圾。



BRUTE™ 带踏板可推式垃圾桶

型号	颜色	描述	美制尺寸	美制容量	美制运输重量/箱	公制尺寸	公制容量	公制运输重量/箱	包装
1971944	Gray	BRUTE™ 带踏板可推式垃圾桶	28.6" l x 20.6" w x 37.2" h	32 gal	19.2 lb	72.5 cm x 52.4 cm x 94.4 cm	120 L	8.7 kg	1
1971956	Gray	BRUTE™ 带踏板可推式垃圾桶	30.1" l x 24.0" w x 39.6" h	50 gal	27.0 lb	76.4 cm x 60.9 cm x 100.5 cm	189 L	12.2 kg	1
1971968	Gray	BRUTE™ 带踏板可推式垃圾桶	32.3" l x 25.3" w x 44.7" h	65 gal	35.5 lb	82.1 cm x 64.3 cm x 113.6 cm	246 L	16.1 kg	1

中国大陆地区存仓产品



省力高达 80% ↑

Slim Jim™垃圾桶设计中带有4个通风管道，使桶内空气得以流通。空气流通减少了在传统垃圾中取出垃圾袋时产生的真空效应。Slim Jim™垃圾桶在取出垃圾袋时可省力高达80%^A。提高工作效率，降低受伤风险。

^A经美国实验室测试，与直壁式Slim Jim™垃圾桶相比，带通风管道的Slim Jim™垃圾桶使提取垃圾袋省力高达80%。

提高工作效率



实用型垃圾桶
和分类回收



通风管道

取出垃圾袋时可省力高达80%^A，提高工作效率，减少受伤风险。



垃圾袋卡槽

将垃圾袋固定在桶边缘，可快速更换垃圾袋，无需打结。



底部和桶边把手

在举起和倾倒装满的垃圾时手握更舒适，控制更方便。



多个小车选择

最多可同时收集和运送2个Slim Jim™ 垃圾桶。



装饰型垃圾桶

清洁/安全系列用品

物料搬运

洗手间

餐饮服务

附件与索引

^A经美国实验室测定，与直壁式Slim Jim™垃圾桶相比，带通风管道的Slim Jim™垃圾桶使提取垃圾袋省力高达80%。

带通风管道的Slim Jim™ 垃圾桶

带通风管道的Slim Jim™ 垃圾桶带来更高效的废弃物和可循环回收物的收集、运送和多流处理解决方案。

- 经美国实验室测试，通风管道能在取出垃圾袋时可省力高达80%⁴，提高工作效率，减少受伤风险。
- 四个垃圾袋固定槽，将垃圾袋固定在垃圾桶的边缘，无需打结即可快速更换。
- 铸模式把手和底部边缘的把手，使提举和倾倒垃圾桶更加方便。
- 棱骨加固边沿设计提高强度，防止压坏。
- 选配各种小车和桶盖，形成一个循环回收桶，满足各场所需求。



1971258

FG354060GRAY



垃圾袋卡槽

4个穿垃圾袋的孔和卡槽，无需再在袋口打结。

扫一扫，观看视频



Slim Jim™ 垃圾桶

⁴经美国实验室测定，与直壁式Slim Jim™ 垃圾桶相比，带通风管道的Slim Jim™ 垃圾桶使提取垃圾袋省力高达80%。

抗紫外线保护

特有的抗紫外线保护防止因阳光照射而造成的损坏，延长室外使用寿命。



1956185



1956189



1956188



1956186



FG354060BLA



FG354060BEIG

型号	颜色	描述	美制尺寸	美制容量	美制 运输重量/箱	公制尺寸	公制容量	公制 运输重量/箱	垃圾袋	包装
1971258	Gray	带通风管道的Slim Jim™ 垃圾桶	22.0" l x 11.0" w x 25.0" h	16 gal	26.0 lb	55.9 cm x 27.9 cm x 63.5 cm	60.6 L	11.8 kg	5009-88A	4
1971259	Beige	带通风管道的Slim Jim™ 垃圾桶	22.0" l x 11.0" w x 25.0" h	16 gal	26.0 lb	55.9 cm x 27.9 cm x 63.5 cm	60.6 L	11.8 kg	5009-88A	4
1956181	Brown	带通风管道的Slim Jim™ 垃圾桶	22.0" l x 11.0" w x 25.0" h	16 gal	26.0 lb	55.9 cm x 27.9 cm x 63.5 cm	60.6 L	11.8 kg	5009-88A	4
1971257	Blue	带通风管道的Slim Jim™ 垃圾桶	22.0" l x 11.0" w x 25.0" h	16 gal	26.0 lb	55.9 cm x 27.9 cm x 63.5 cm	60.6 L	11.8 kg	5009-88A	4
1955960	Green	带通风管道的Slim Jim™ 垃圾桶	22.0" l x 11.0" w x 25.0" h	16 gal	26.0 lb	55.9 cm x 27.9 cm x 63.5 cm	60.6 L	11.8 kg	5009-88A	4
1955959	Black	带通风管道的Slim Jim™ 垃圾桶	22.0" l x 11.0" w x 25.0" h	16 gal	26.0 lb	55.9 cm x 27.9 cm x 63.5 cm	60.6 L	11.8 kg	5009-88A	4
FG354060	GRAY, BEIG, BLA	带通风管道的Slim Jim™ 垃圾桶	22.0" l x 11.0" w x 30.0" h	23 gal	31.8 lb	55.9 cm x 27.9 cm x 76.2 cm	87.1 L	14.4 kg	5009-88A	4
1956187	Brown	带通风管道的Slim Jim™ 垃圾桶	22.0" l x 11.0" w x 30.0" h	23 gal	31.8 lb	55.9 cm x 27.9 cm x 76.2 cm	87.1 L	14.4 kg	5009-88A	4
1956185	Blue	带通风管道的Slim Jim™ 垃圾桶	22.0" l x 11.0" w x 30.0" h	23 gal	31.8 lb	55.9 cm x 27.9 cm x 76.2 cm	87.1 L	14.4 kg	5009-88A	4
1956189	Red	带通风管道的Slim Jim™ 垃圾桶	22.0" l x 11.0" w x 30.0" h	23 gal	31.8 lb	55.9 cm x 27.9 cm x 76.2 cm	87.1 L	14.4 kg	5009-88A	4
1956188	Yellow	带通风管道的Slim Jim™ 垃圾桶	22.0" l x 11.0" w x 30.0" h	23 gal	31.8 lb	55.9 cm x 27.9 cm x 76.2 cm	87.1 L	14.4 kg	5009-88A	4
1956186	Green	带通风管道的Slim Jim™ 垃圾桶	22.0" l x 11.0" w x 30.0" h	23 gal	31.8 lb	55.9 cm x 27.9 cm x 76.2 cm	87.1 L	14.4 kg	5009-88A	4
FG354007	BLUE, GRN	带通风管道的Slim Jim™ 回收桶	22.0" l x 11.0" w x 30.0" h	23 gal	31.8 lb	55.9 cm x 27.9 cm x 76.2 cm	87.1 L	14.4 kg	5009-88A	4

中国大陆地区存仓产品

订购使用粗体色码的产品时，请在产品号后标明具体色码号。请参考产品手册背面的产品颜色指南。

Slim Jim™ 配件

促进循环再利用，提高生产力。

不锈钢小车

- Slim Jim™ 垃圾桶不锈钢小车能收集和运送多达4个垃圾桶的废弃物和可循环回收物。
- 采用高品质不锈钢材料制成，易于清洁，在商用环境下不会生锈或剥落。
- 3英寸无痕脚轮操控安静顺畅。
- 可锁脚轮形成稳定的回收站或收集点。
- 适用于16和23加仑（60和87升）Slim Jim™ 带通风管道垃圾桶。

树脂可联接小车

- 侧边带有联接卡扣，可将多辆小车连在一起，进行废弃物收集和运输。
- 脚踏板能轻松快速地分开小车。
- 结构泡沫构造保证商用环境下更大的耐用性。
- 适用于16和23加仑（60和87升）Slim Jim™ 带通风管道垃圾桶。



FG354060GRAY 和 1968468



1980602 联接效果

装饰型垃圾桶

清洁/安全系列用品

物料搬运

洗手间

餐饮服务

附件与索引

小车

型号	颜色	描述	美制尺寸	美制容量	美制运输重量/箱	公制尺寸	公制容量	公制运输重量/箱	包装
1968468	不锈钢	适用于Slim Jim™ 垃圾桶的Slim Jim™ 不锈钢小车-单桶	20.0" l x 9.3" w x 9.0" h	100.0 lb	11.6 lb	50.8 cm x 23.6 cm x 22.9 cm	45.4 kg	5.2 kg	2
1956191	不锈钢	适用于Slim Jim™ 垃圾桶的Slim Jim™ 不锈钢小车-双桶	20.0" l x 20.6" w x 9.0" h	200.0 lb	9.9 lb	50.8 cm x 52.3 cm x 22.9 cm	90.7 kg	4.5 kg	1
1980602	Black	适用于Slim Jim™ 垃圾桶的Slim Jim™ 树脂可联接小车	23.9" l x 14.7" w x 8.4" h	120.0 lb	11.9 lb	60.7 cm x 37.3 cm x 21.3 cm	54.4 kg	5.4 kg	2

Slim Jim™ 桶盖

- 鼓励使用可更换的彩色盖子进行垃圾分类和回收。
- 悬吊活门式桶盖将垃圾完全遮挡起来，并且在使用时能够避免触摸到桶盖。
- 连接活门式桶盖使用时可平放，关闭时可完全盖住垃圾；符合卫生及人类服务标准。



带把手桶盖
FG268888LGRAY



悬吊活门式桶盖
FG267360GRAY



悬吊活门式桶盖
1829400



连接活门式桶盖
FG267400BLA



混合回收桶盖
1788373

型号	颜色	描述	美制尺寸	美制运输重量/箱	公制尺寸	包装
FG268888	LGRAY	适用于Slim Jim™ 垃圾桶专用Slim Jim™ 悬吊活门式桶盖	20.4" l x 11.2" w x 3.8" h	4.1 lb	51.8 cm x 28.7 cm x 9.6 cm	4
FG267360	BEIG, BLA, BLUE, GRAY	适用于Slim Jim™ 垃圾桶的Slim Jim™ 悬吊活门式桶盖	20.5" l x 11.7" w x 5.0" h	12.5 lb	52.1 cm x 28.9 cm x 12.7 cm	4
1829400	Green	适用于Slim Jim™ 垃圾桶的Slim Jim™ 悬吊活门式桶盖	20.5" l x 11.4" w x 5.0" h	12.5 lb	52.1 cm x 28.9 cm x 12.7 cm	4
1788373	Green	Slim Jim™ 混合回收桶盖	20.5" l x 11.5" w x 2.8" h	4.1 lb	52.1 cm x 29.2 cm x 7.1 cm	4
FG267400	BLA	行政系列适用于Slim Jim™ 垃圾桶的Slim Jim™ 连接活门式桶盖	21.0" l x 13.5" w x 1.2" h	6.5 lb	53.3 cm x 34.3 cm x 3 cm	4



Slim Jim™ 清洁配件

Slim Jim™ 清洁配件使移动垃圾收集和清洁在狭小空间比从前更加轻松。自行混合匹配 Slim Jim™ 清洁配件、垃圾桶和小车，以适应多种空间。

组合工具架

- Slim Jim™ 组合工具架与 Slim Jim™ 垃圾桶的轻薄外形相匹配，可以在紧凑的空间中轻松操纵。
- 牢牢安装在 Slim Jim™ 容器边缘，允许存放和运输常用清洁工具。Slim Jim™ 组合工具架配备了一个整体的垃圾铲架、专用挂钩来固定安全告示牌，以及可存放高达3个喷壶的空间。
- 可将多个组合工具架连接在一起，实现高效的多流垃圾收集。
- 每个 Slim Jim™ 组合工具架都包含一个紧固夹、宽型钩和钉型钩，可以在五个专用工具导轨上搭配成数百种不同的配置。
- 商用级别的构造，采用优质树脂材料。



2032940

型号	颜色	描述	配件包括	美制尺寸	美制 运输重量/箱	公制尺寸	公制 运输重量/箱	包装
2032940	Black	SlimJim™ 组合工具架，黑色	工具架，紧固夹，宽型钩和钉型钩	32.5" l x 14.3" w x 4.8" h	5.7 lb	82.6 cm x 36.2 cm x 12.1 cm	2.6 kg	1



分类回收模式

■ 中国大陆地区存仓产品

订购使用粗体色码的产品时，请在产品号后标明具体色码号。请参考产品手册背面的产品颜色指南。

通常与以下产品搭配销售

行政系列22英寸HYGEN™快接式高性能灵活除尘棒，带高性能袖套



FGQ85200WH00

HYGEN™浴室专用微纤抹布



FGQ61000YL00

玻璃/镜面专用微纤抹布



FGQ63000BL00

行政系列LOBBYPRO™
直立式长柄垃圾铲



FG253100BLA

行政系列木质手柄室内扫帚



FG253600BLA

双面地板告示牌，
多国语言印有“CAUTION”字样



FG611200YEL

行政系列双面地板告示牌，
多国语言



1867505

型号	颜色	描述	美制尺寸	美制 运输重量/箱	公制尺寸	公制 运输重量/箱	包装
⑤ FGQ85200	WH00	行政系列22英寸（55.9厘米）HYGEN™快接式高性能灵活除尘棒，带高性能袖套	28.4" l x 1.1" w x 1.1" h	5.0 lb	72.1 cm x 2.9 cm x 2.9 cm	2.3 kg	6
FGQ61000	YL00	HYGEN™浴室专用微纤抹布（黄色）	16" l x 16" w	0.6 lb	40.6 cm x 40.6 cm	0.3 kg	12
FGQ63000	BL00	微纤玻璃/镜面抹布（蓝色）	16" l x 16" w	1.8 lb	40.6 cm x 40.6 cm	0.8 kg	12
⑤ FG253100	BLA	行政系列Lobby Pro™直立式长柄垃圾铲	12.8" l x 11.3" w x 5" h	13.0 lb	32.5 cm x 28.7 cm x 12.7 cm	5.9 kg	6
⑤ FG253600	BLA	行政系列木质手柄室内扫帚	7" l x 37.5" h	2.0 lb	17.8 cm x 95.3 cm	0.9 kg	12
FG611200	YEL	双面地板告示牌,多国语言印有“CAUTION”字样	打开: 26" l x 11" w x 25" h 合上: 26" l x 11" w	15.0 lb	打开: 66 cm x 27.9 cm x 63.5 cm 合上: 66 cm x 27.9 cm	6.8 kg	6
⑤ 1867505	Black	行政系列双面地板告示牌,多国语言	打开: 26" l x 11" w x 25" h 合上: 26" l x 11" w	15.0 lb	打开: 66 cm x 27.9 cm x 63.5 cm 合上: 66 cm x 27.9 cm	6.8 kg	6

中国大陆地区存仓产品

可调节的

分类回收解决方案

自主定制的分类回收—可选七种指示颜色和四种回收功能盖，帮助商业设施，搭建符合法规和自身回收需求的回收站。





七种指示颜色可选

色彩标识在顾客和员工实施分类投放和收集时，提供与规范保持一致的视觉识别



四种回收功能盖可选

限定开口的回收功能盖确保不同的回收物被投入正确的垃圾桶中。如选择敞开，则不需安装功能盖。

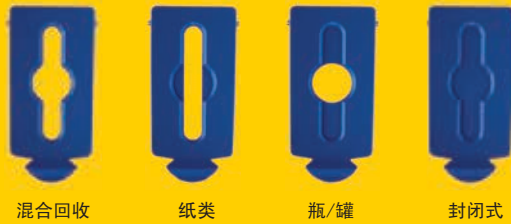

四款分类标贴

提供符合中国分类标准的四款分类回收标贴，指示清晰，提高回收效率。



扫一扫，观看视频



以上分类回收标贴设计，遵照中国国家标准GB/T 19095-2019。

分类回收解决方案



Slim Jim™ 分类回收站—组装您自己的回收站

一种可以调整的分类回收解决方案，同时具备前区的外观和后区的功能。

- 基础组件包括底桶、桶盖和连接件。桶盖盖板和背板单独出售。
- 您需要的基础组件数量取决于您希望回收站有几个回收分类。
- 直观的桶盖开口形状，帮助顾客和员工更有效地对可回收物品进行分类。
- 根据您的设施需要选择颜色和垃圾分类标签，提供更好更醒目的垃圾分类效果。
- 铰链桶盖经过优化，适合投放多种不同尺寸的可回收物。
- 执行简单耐用。组件无需使用工具即可组装固定。



1 选择一套基础组件

通过基础组件：底桶、桶盖和连接件来开始组建自己的分类回收站。



2 选择一个桶盖盖板

选择颜色和开口类型：混合回收，纸张，瓶/罐，和全封闭。

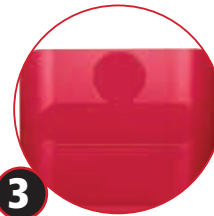

3 协调背板

选择与你的盖板相配的颜色：蓝色、红色、黄色、绿色、棕色、深灰色和黑色。



4 加上分类回收标签

自行定制标签或联系RCP销售人员索取国标四分分类标签



Slim Jim™ 分类回收站基础组件

型号	颜色	描述	美制尺寸	美制容量	美制运输重量/箱	公制尺寸	公制运输重量/箱	包装
2007913	Light Gray	回收站单件桶身及连接件套件	21.5" l x 12.0" w x 34.3" h	23 gal	11.8 lb	54.6 cm x 30.5 cm x 87.1 cm	5.4 kg	1
2119416	Light Gray	分类回收站底桶	21.5" l x 12.0" w x 30.0" h	23 gal	11.8 lb	54.6 cm x 30.5 cm x 76.2 cm	3.3 kg	4
2013387	Gray	分类回收站连接件	12.5" l x 2.0" w x 7.2" h		7.3 lb	31.8 cm x 5.1 cm x 18.3 cm	3.3 kg	10
2013386	Light Gray	分类回收站环形顶盖	19.5" l x 12.0" w x 6.2" h		7.7 lb	49.5 cm x 30.5 cm x 15.7 cm	3.5 kg	4

■ 中国大陆地区存仓产品

订购使用粗体色码的产品时，请在产品号后标明具体色码号。请参考产品手册背面的产品颜色指南。

Slim Jim™ 分类回收站-盖板

- 直观的盖板开口形状，帮助顾客和员工更有效地对可回收物品进行分类。
- 铰链盖经过优化，适合多种不同尺寸的可回收物品。
- 组件无需使用工具即可组装固定。
- 跟Slim Jim™ 回收站基础组件搭配组装。

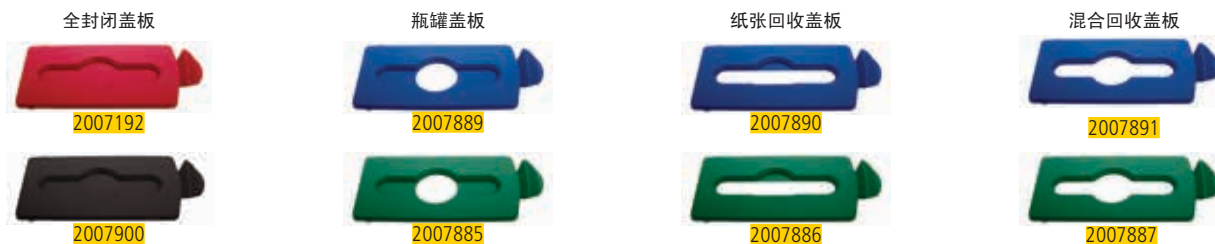

型号	颜色	描述	美制 运输重量/箱	美制尺寸	公制 运输重量/箱	公制尺寸	包装
2007192	Red	全封闭盖板	0.8 lb	16.5" l x 8.0" w x 0.5" h	0.3 kg	41.9 cm x 20.3 cm x 1.3 cm	1
2007881	Yellow	瓶罐盖板	0.8 lb	16.5" l x 8.0" w x 0.5" h	0.3 kg	41.9 cm x 20.3 cm x 1.3 cm	1
2007882	Yellow	纸张回收盖板	0.8 lb	16.5" l x 8.0" w x 0.5" h	0.3 kg	41.9 cm x 20.3 cm x 1.3 cm	1
2007883	Yellow	混合回收盖板	0.8 lb	16.5" l x 8.0" w x 0.5" h	0.3 kg	41.9 cm x 20.3 cm x 1.3 cm	1
2007884	Green	全封闭盖板	0.8 lb	16.5" l x 8.0" w x 0.5" h	0.3 kg	41.9 cm x 20.3 cm x 1.3 cm	1
2007885	Green	瓶罐盖板	0.8 lb	16.5" l x 8.0" w x 0.5" h	0.3 kg	41.9 cm x 20.3 cm x 1.3 cm	1
2007886	Green	纸张回收盖板	0.8 lb	16.5" l x 8.0" w x 0.5" h	0.3 kg	41.9 cm x 20.3 cm x 1.3 cm	1
2007887	Green	混合回收盖板	0.8 lb	16.5" l x 8.0" w x 0.5" h	0.3 kg	41.9 cm x 20.3 cm x 1.3 cm	1
2007888	Blue	全封闭盖板	0.8 lb	16.5" l x 8.0" w x 0.5" h	0.3 kg	41.9 cm x 20.3 cm x 1.3 cm	1
2007889	Blue	瓶罐盖板	0.8 lb	16.5" l x 8.0" w x 0.5" h	0.3 kg	41.9 cm x 20.3 cm x 1.3 cm	1
2007890	Blue	纸张回收盖板	0.8 lb	16.5" l x 8.0" w x 0.5" h	0.3 kg	41.9 cm x 20.3 cm x 1.3 cm	1
2007891	Blue	混合回收盖板	0.8 lb	16.5" l x 8.0" w x 0.5" h	0.3 kg	41.9 cm x 20.3 cm x 1.3 cm	1
2007892	Black	全封闭盖板	0.8 lb	16.5" l x 8.0" w x 0.5" h	0.3 kg	41.9 cm x 20.3 cm x 1.3 cm	1
2007893	Black	瓶罐盖板	0.8 lb	16.5" l x 8.0" w x 0.5" h	0.3 kg	41.9 cm x 20.3 cm x 1.3 cm	1
2007894	Black	纸张回收盖板	0.8 lb	16.5" l x 8.0" w x 0.5" h	0.3 kg	41.9 cm x 20.3 cm x 1.3 cm	1
2007895	Black	混合回收盖板	0.8 lb	16.5" l x 8.0" w x 0.5" h	0.3 kg	41.9 cm x 20.3 cm x 1.3 cm	1
2007897	Dark Gray	瓶罐盖板	0.8 lb	16.5" l x 8.0" w x 0.5" h	0.3 kg	41.9 cm x 20.3 cm x 1.3 cm	1
2007899	Dark Gray	混合回收盖板	0.8 lb	16.5" l x 8.0" w x 0.5" h	0.3 kg	41.9 cm x 20.3 cm x 1.3 cm	1
2007900	Brown	全封闭盖板	0.8 lb	16.5" l x 8.0" w x 0.5" h	0.3 kg	41.9 cm x 20.3 cm x 1.3 cm	1

Slim Jim™ 分类回收站-背板

- 根据您的设施需要选择颜色和垃圾分类标签，提供更好更醒目的垃圾分类效果。
- 组件无需使用硬件即可组装固定。
- 跟Slim Jim™ 回收站基础组件、盖板和分类回收标签搭配组装。



型号	颜色	描述	美制尺寸	美制 运输重量/箱	公制尺寸	公制 运输重量/箱	包装
2007905	Red	背板	1.8" l x 11.8" w x 14.3" h	0.9 lb	4.6 cm x 30 cm x 36.3 cm	0.4 kg	1
2007907	Yellow	背板	1.8" l x 11.8" w x 14.3" h	0.9 lb	4.6 cm x 30 cm x 36.3 cm	0.4 kg	1
2007908	Green	背板	1.8" l x 11.8" w x 14.3" h	0.9 lb	4.6 cm x 30 cm x 36.3 cm	0.4 kg	1
2007909	Blue	背板	1.8" l x 11.8" w x 14.3" h	0.9 lb	4.6 cm x 30 cm x 36.3 cm	0.4 kg	1
2007910	Black	背板	1.8" l x 11.8" w x 14.3" h	0.9 lb	4.6 cm x 30 cm x 36.3 cm	0.4 kg	1
2007911	Dark Gray	背板	1.8" l x 11.8" w x 14.3" h	0.9 lb	4.6 cm x 30 cm x 36.3 cm	0.4 kg	1
2007912	Brown	背板	1.8" l x 11.8" w x 14.3" h	0.9 lb	4.6 cm x 30 cm x 36.3 cm	0.4 kg	1

中国大陆地区存仓产品

实用型垃圾桶
和分类回收

装饰型垃圾桶

清洁/安全系列用品

物料搬运

洗手间

餐饮服务

附件与索引



实用的新角度

Slim Jim™ 台下式垃圾桶

特别为桌台下节省空间的垃圾处理而设计的解决方案。

- 与传统的窄垃圾桶相比，大角度的桶口可使台下投递通道增加2倍。
- 一体化通风管道，使提举垃圾袋轻松80%，提高工作效率，降低工人受伤风险。
- 商用级别构造，采用优质树脂材料。
- 垃圾袋卡槽使垃圾袋牢牢地固定在桶口边缘，使垃圾袋更换快速、无需打结。
- 提举和清空垃圾桶时，桶口边缘和底座把手可以提高抓力和控制力。
- 加固的桶口边缘保持结构的完整性，防止碎裂。



2026695



2026721

^a基于内部测试。

型号	颜色	描述	美制尺寸	美制容量	美制运输重量/箱	公制尺寸	公制容量	公制运输重量/箱	垃圾袋	包装
2026695	Gray	Slim Jim™ 台下式垃圾桶	22.2" l x 11.2" w x 26.1" h	13 gal	30.7 lb	56.5 cm x 28.4 cm x 66.3 cm	49 L	13.9 kg	FG500788	4
2026721	Gray	Slim Jim™ 台下式垃圾桶	22.1" l x 15.8" w x 30.0" h	23 gal	41.7 lb	56.0 cm x 40.1 cm x 76.2 cm	87 L	18.9 kg	FG501188	4

不锈钢小车

- 给Slim Jim™ 垃圾桶安装不锈钢小车，用于收集和运输多达四种分类回收物。
- 采用优质不锈钢材料制造，易于清洗，在商业环境中不生锈、不碎裂。
- 特制3寸无痕静音脚轮，保证平稳和安静的操作。
- 脚轮上的锁定功能，可以创造一个稳定的回收站或收集点。
- Slim Jim™ 小车只能搭配13加仑的 Slim Jim™ 台下垃圾桶使用。



树脂可联接小车

- 具有侧面扣搭的联接设计，能够把几个小车联接在一起完成收集和运输的目的。
- 松开脚踏板就能确保小车快速、轻松地分开。
- 结构泡沫的构造确保小车在商业环境使用中最大限度地保持耐用性。
- Slim Jim™ 小车只能和13加仑（49.2升）的 Slim Jim™ 台下式垃圾桶搭配使用。



1980602联接效果

小车

型号	颜色	描述	美制尺寸	美制负载	美制运输重量/箱	公制尺寸	公制负载	公制运输重量/箱	包装
1968468	不锈钢	适用于Slim Jim™ 垃圾桶的Slim Jim™ 不锈钢小车-单桶	20.0" l x 9.3" w x 9.0" h	100.0 lb	11.6 lb	50.8 cm x 23.6 cm x 22.9 cm	45.4 kg	5.2 kg	2
1956191	不锈钢	适用于Slim Jim™ 垃圾桶的Slim Jim™ 不锈钢小车-双桶	20.0" l x 20.6" w x 9.0" h	200.0 lb	9.9 lb	50.8 cm x 52.3 cm x 22.9 cm	90.7 kg	4.5 kg	1
1980602	Black	适用于Slim Jim™ 垃圾桶的Slim Jim™ 树脂可联接小车	23.9" l x 14.7" w x 8.4" h	120.0 lb	11.9 lb	60.7 cm x 37.3 cm x 21.3 cm	54.4 kg	5.4 kg	2

中国大陆地区存仓产品

踏板式垃圾桶

装饰型垃圾桶

清洁/安全系列用品

物料搬运

洗手间

餐饮服务

附件与索引



静音阻尼桶盖

更大限度地减少噪音，
提升用户满意度。



自熄特性

确保防火安全，符合
工厂互保 (FM) 认证。



符合OSHA和 OBRA标准

确保工人和环境安全。



匹配更紧凑的空间

Streamline™ 塑料踏板式垃圾桶

修长外观，更大限度地提高空间利用率，即使狭小紧凑的空间都能匹配。

- 商用级脚踏经美国实验室测试可使用300,000次，保证频繁使用环境下的产品使用寿命^a。
- 耐用桶盖有坚固的弓形设计，不会弯曲变形。
- 不锈钢部件防锈蚀，使用寿命长，操作顺畅。
- 垃圾袋固定环和固定槽能快速并安全地固定垃圾袋。
- 可选择硬质双内桶简化废弃物分类，快速便捷地完成回收利用。
- 更大的脚踏区域更方便踩踏和操作。
- 静音阻尼桶盖更大限度减少噪音，提高用户满意度。
- 自熄特点确保防火安全，符合工厂互保（FM）认证。
- 符合OSHA和OBRA标准，确保人员和环境的安全。



扫一扫，观看视频



塑料踏板式垃圾桶案例



塑料踏板式垃圾桶

型号	颜色	描述	美制尺寸	美制容量	美制运输重量/箱	公制尺寸	公制容量	公制运输重量/箱	含内桶	包装
1883455	Beige	塑料前踏式垃圾桶	14.8" l x 9.1" w x 15.7" h	4 gal	4.7 lb	377 mm x 230 mm x 399 mm	15 L	2.1 kg		1
1883554	White	塑料前踏式垃圾桶	14.8" l x 9.1" w x 15.7" h	4 gal	4.7 lb	377 mm x 230 mm x 399 mm	15 L	2.1 kg		1
1883563	Red	塑料前踏式垃圾桶	14.8" l x 9.1" w x 15.7" h	4 gal	4.7 lb	377 mm x 230 mm x 399 mm	15 L	2.1 kg		1
1883456	Beige	塑料前踏式垃圾桶	16.7" l x 10.6" w x 21.1" h	8 gal	6.0 lb	425 mm x 271 mm x 536 mm	30 L	2.7 kg		1
1883555	White	塑料前踏式垃圾桶	16.7" l x 10.6" w x 21.1" h	8 gal	6.0 lb	425 mm x 271 mm x 536 mm	30 L	2.7 kg		1
1883564	Red	塑料前踏式垃圾桶	16.7" l x 10.6" w x 21.1" h	8 gal	6.0 lb	425 mm x 271 mm x 536 mm	30 L	2.7 kg		1
1883573	Yellow	塑料前踏式垃圾桶	16.7" l x 10.6" w x 21.1" h	8 gal	6.0 lb	42.5cm x 27.1cm x 53.6cm	30 L	2.7 kg		1
1883600	Gray	塑料前踏式垃圾桶	16.7" l x 10.6" w x 21.1" h	8 gal	6.0 lb	425 mm x 271 mm x 536 mm	30 L	2.7 kg		1
1883609	Black	塑料前踏式垃圾桶	16.7" l x 10.6" w x 21.1" h	8 gal	6.0 lb	425 mm x 271 mm x 536 mm	30 L	2.7 kg		1
1883458	Beige	塑料前踏式垃圾桶	17.9" l x 11.5" w x 28.3" h	13 gal	8.5 lb	456 mm x 292 mm x 719 mm	50 L	3.9 kg		1
1883557	White	塑料前踏式垃圾桶	17.9" l x 11.5" w x 28.3" h	13 gal	8.5 lb	456 mm x 292 mm x 719 mm	50 L	3.9 kg		1
1883566	Red	塑料前踏式垃圾桶	17.9" l x 11.5" w x 28.3" h	13 gal	8.5 lb	456 mm x 292 mm x 719 mm	50 L	3.9 kg		1
1883575	Yellow	塑料前踏式垃圾桶	17.9" l x 11.5" w x 28.3" h	13 gal	8.5 lb	45.6cm x 29.2cm x 71.9cm	50 L	3.9 kg		1
1883602	Gray	塑料前踏式垃圾桶	17.9" l x 11.5" w x 28.3" h	13 gal	8.5 lb	456 mm x 292 mm x 719 mm	50 L	3.9 kg		1
1883611	Black	塑料前踏式垃圾桶	17.9" l x 11.5" w x 28.3" h	13 gal	8.5 lb	456 mm x 292 mm x 719 mm	50 L	3.9 kg		1
1883459	Beige	塑料侧踏式垃圾桶	20.8" l x 13.5" w x 28.4" h	13 gal	15.6 lb	527 mm x 343 mm x 721 mm	50 L	7.1 kg	1	1
1883460	Beige	塑料前踏式垃圾桶	19.7" l x 12.2" w x 31.6" h	18 gal	11.5 lb	500 mm x 311 mm x 803 mm	68 L	5.2 kg		1
1883559	White	塑料前踏式垃圾桶	19.7" l x 12.2" w x 31.6" h	18 gal	11.5 lb	500 mm x 311 mm x 803 mm	68 L	5.2 kg		1
1883568	Red	塑料前踏式垃圾桶	19.7" l x 12.2" w x 31.6" h	18 gal	11.5 lb	500 mm x 311 mm x 803 mm	68 L	5.2 kg		1
1883604	Gray	塑料前踏式垃圾桶	19.7" l x 12.2" w x 31.6" h	18 gal	11.5 lb	500 mm x 311 mm x 803 mm	68 L	5.2 kg		1
1883613	Black	塑料前踏式垃圾桶	19.7" l x 12.2" w x 31.6" h	18 gal	11.5 lb	500 mm x 311 mm x 803 mm	68 L	5.2 kg		1
1883551	Beige	塑料侧踏式垃圾桶	22.1" l x 14.7" w x 30.8" h	18 gal	17.1 lb	562 mm x 373 mm x 781 mm	68 L	7.8 kg	1	1
1883552	Beige	塑料前踏式垃圾桶	22.4" l x 13.9" w x 32.5" h	24 gal	13.4 lb	570 mm x 353 mm x 826 mm	90 L	6.1 kg		1
1883561	White	塑料前踏式垃圾桶	22.4" l x 13.9" w x 32.5" h	24 gal	13.4 lb	570 mm x 353 mm x 826 mm	90 L	6.1 kg		1
1883570	Red	塑料前踏式垃圾桶	22.4" l x 13.9" w x 32.5" h	24 gal	13.4 lb	570 mm x 353 mm x 826 mm	90 L	6.1 kg		1
1883606	Gray	塑料前踏式垃圾桶	22.4" l x 13.9" w x 32.5" h	24 gal	13.4 lb	570 mm x 353 mm x 826 mm	90 L	6.1 kg		1
1883615	Black	塑料前踏式垃圾桶	22.4" l x 13.9" w x 32.5" h	24 gal	13.4 lb	570 mm x 353 mm x 826 mm	90 L	6.1 kg		1
1883553	Beige	塑料侧踏式垃圾桶	25.1" l x 15.9" w x 32.0" h	24 gal	21.1 lb	637 mm x 403 mm x 813 mm	90 L	9.6 kg	1	1

^a基于内部测试。

中国大陆地区存仓产品



塑料踏板式垃圾桶

- 乐柏美商用踏板式垃圾桶提供清洁卫生的垃圾管理办法。
- 缓慢关闭，一体化静音阻尼器，防止异味和细菌扩散。
- 防刺，全塑料结构。
- 理想的医疗危害垃圾桶。



FG614500RED

FG614600BEIG

型号	颜色	描述	美制尺寸	美制容量	美制运输重量/箱	公制尺寸	公制容量	公制运输重量/箱	包装
FG614300	BEIGE	8加仑(30升)塑料踏板式垃圾桶	15.8" l x 16.3" w x 17.1" h	8 gal	6.8 lb	40.1 cm x 41.4 cm x 43.4 cm	30 L	3.1 kg	1
FG614300	RED	8加仑(30升)塑料踏板式垃圾桶	15.8" l x 16.3" w x 17.1" h	8 gal	6.8 lb	40.1 cm x 41.4 cm x 43.4 cm	30 L	3.1 kg	1
FG614300	WHITE	8加仑(30升)塑料踏板式垃圾桶	15.8" l x 16.3" w x 17.1" h	8 gal	6.8 lb	40.1 cm x 41.4 cm x 43.4 cm	30 L	3.1 kg	1
FG614400	BEIGE	12加仑(45升)塑料踏板式垃圾桶	15.0" x 16.3" x 23.6" h	12 gal	9.0 lb	38.1 cm x 41.4 cm x 59.9 cm	45 L	4.1 kg	1
FG614400	RED	12加仑(45升)塑料踏板式垃圾桶	15.0" x 16.3" x 23.6" h	12 gal	9.0 lb	38.1 cm x 41.4 cm x 59.9 cm	45 L	4.1 kg	1
FG614400	WHITE	12加仑(45升)塑料踏板式垃圾桶	15.0" x 16.3" x 23.6" h	12 gal	9.0 lb	38.1 cm x 41.4 cm x 59.9 cm	45 L	4.1 kg	1
FG614500	BEIGE	18加仑(68升)塑料踏板式垃圾桶	14.8" l x 19.8" w x 26.5" h	18 gal	12.4 lb	37.6 cm x 50.3 cm x 67.3 cm	68 L	5.6 kg	1
FG614500	RED	18加仑(68升)塑料踏板式垃圾桶	14.8" l x 19.8" w x 26.5" h	18 gal	12.4 lb	37.6 cm x 50.3 cm x 67.3 cm	68 L	5.6 kg	1
FG614500	WHITE	18加仑(68升)塑料踏板式垃圾桶	14.8" l x 19.8" w x 26.5" h	18 gal	12.4 lb	37.6 cm x 50.3 cm x 67.3 cm	68 L	5.6 kg	1
FG614600	BEIGE	23加仑(87升)塑料踏板式垃圾桶	16.5" x 19.8" w x 32.6" h	23 gal	16.2 lb	41.9 cm x 50.3 cm x 82.8 cm	87 L	7.3 kg	1
FG614600	RED	23加仑(87升)塑料踏板式垃圾桶	16.5" x 19.8" w x 32.6" h	23 gal	16.2 lb	41.9 cm x 50.3 cm x 82.8 cm	87 L	7.3 kg	1
FG614600	WHITE	23加仑(87升)塑料踏板式垃圾桶	16.5" x 19.8" w x 32.6" h	23 gal	16.2 lb	41.9 cm x 50.3 cm x 82.8 cm	87 L	7.3 kg	1
2089825	BLACK	8加仑(30升)塑料踏板式垃圾桶	15.8" l x 16.3" w x 17.1" h	8 gal	6.8 lb	40.1 cm x 41.4 cm x 43.4 cm	30 L	3.1 kg	1
2089820	BLACK	12加仑(45升)塑料踏板式垃圾桶	15.0" x 16.3" x 23.6" h	12 gal	9.0 lb	38.1 cm x 41.4 cm x 59.9 cm	45 L	4.1 kg	1
2089821	BLACK	23加仑(87升)塑料踏板式垃圾桶	16.5" x 19.8" w x 32.6" h	23 gal	16.2 lb	41.9 cm x 50.3 cm x 82.8 cm	87 L	7.3 kg	1

Untouchable™ 免手动垃圾桶和桶盖

坚固耐用，用途广泛，适用于室内和室外应用。

有圆形、半圆形和方形可供选择。

- 抗破裂结构经久耐用，可用于严苛的室内/室外条件。
- 含有消费后可再生树脂 (PCR)，符合EPA规定。



ADA COMPLIANT



FG395800GRAY



FG268988BLA

一体型垃圾袋穿入孔和
紧固卡槽

FG356988BLA

型号	颜色	描述	美制尺寸	美制容量	美制运输重量/箱	公制尺寸	公制容量	公制运输重量/箱	垃圾袋	包装
FG356988	GRAY, BEIG, BLA	Untouchable™ 方形垃圾桶	16.5" l x 15.5" w x 30.9" h	23 gal	21.1 lb	41.9 cm x 39.4 cm x 78.5 cm	87.1 L	9.6 kg	5004-88"	3
FG395800	GRAY	Untouchable™ 方形垃圾桶 (适用于 FG917100/FG917300/FG396500 的内桶)	19.5" sq x 27.6" h	35 gal	39.4 lb	49.5 cm sq x 70.2 cm	132.5 L	17.9 kg	5008-88"	4
FG268988	GRAY, BEIG, BLA	Untouchable™ 悬吊式活门桶盖, 适用于 FG356907、FG356988 垃圾桶	16.0" sq x 4.0" h		13.8 lb	40.6 cm sq x 10.2 cm		6.3 kg		6

■ 中国大陆地区存仓产品

订购使用粗体色码的产品时，请在产品号后标明具体色码号。请参考产品手册背面的产品颜色指南。

桌边废纸篓和回收桶及盖子

节约空间的经济、高效、方便的回收方式。

- 全塑料结构不会碎裂、生锈或凹陷。卷起的桶边增加了桶的强度，同时易于清洁。
- 即使悬吊式活门完全展开也能放在标准高度的桌子下面。
- 多种回收桶选择。



侧边桶构成了一个紧凑的桌边回收中心。

- 附加侧边桶将一个普通的废纸篓变成了方便的回收站。
- 可定制不同颜色，满足您的循环利用分类需要。
- 可放置在多种不同标准高度的桌子或柜台下方，处理一天工作时产生的所有废弃物。

桌边废纸篓

型号	颜色	描述	美制尺寸	美制容量	美制运输重量/箱	公制尺寸	公制容量	公制运输重量/箱	垃圾袋	包装
FG295500	GRAY, BEIG, BLA	废纸篓, 小号	11.4" l x 8.3" w x 12.1" h	13% qt	14.3 lb	28.9 cm x 21 cm x 30.8 cm	12.9 L	6.5 kg	5002-88	12
FG295600	GRAY, BEIG, BLA	废纸篓, 中号	14.4" l x 10.3" w x 15.0" h	28% qt	20.7 lb	36.5 cm x 26 cm x 38.1 cm	26.6 L	9.4 kg	5002-88	12
FG295700	GRAY, BEIG, BLA	废纸篓, 大号	11.3" l x 15.3" w x 20" h	41% qt	27.3 lb	27.9 cm x 39.4 cm x 52.7 cm	12.4 kg	12.4 kg	5003-88	12

桌边回收桶

型号	颜色	描述	美制尺寸	美制容量	美制运输重量/箱	公制尺寸	公制容量	公制运输重量/箱	垃圾袋	包装
FG295073	BLA	侧边回收桶	10.6" l x 7.3" w x 11.7" h	4% qt	9.0 lb	26.9 cm x 18.5 cm x 29.7 cm	4.50 L	4.1 kg		12
FG295573	BLUE	带通用可循环标识的桌边回收桶, 小号	11.4" l x 8.3" w x 12.1" h	13% qt	14.3 lb	29.0 cm x 21.0 cm x 30.8 cm	12.9 L	6.5 kg	5002-88	12
FG295606	GRN	带通用可循环标识的桌边回收桶, 中号	14.5" l x 10.5" w x 15.0" h	28% qt	21.7 lb	36.8 cm x 26.7 cm x 38.1 cm	26.6 L	9.8 kg	5002-88	12
FG295673	BLUE	带通用可循环标识的桌边回收桶, 中号	14.5" l x 10.5" w x 15.0" h	28% qt	21.7 lb	36.8 cm x 26.7 cm x 38.1 cm	26.6 L	9.8 kg	5002-88	12
FG295773	BLUE	带通用可循环标识的桌边回收桶, 大号	15.3" l x 11.3" w x 20.0" h	41% qt	28.3 lb	38.7 cm x 28.6 cm x 50.8 cm	39 L	12.8 kg	5003-88	12

Untouchable™ 桶盖和产品组合

型号	颜色	描述	美制尺寸	美制容量	美制运输重量/箱	公制尺寸	公制容量	公制运输重量/箱	包装
FG306600	BLA	适用于FG295600垃圾桶的Untouchable™ 桶盖	15.0" l x 10.9" w x 6.0" h		6.6 lb	38.1 cm x 27.6 cm x 15.2 cm		2.9 kg	6
FG306700	BLA	适用于FG295700垃圾桶的Untouchable™ 桶盖	16.0" l x 11.6" w x 7.9" h		8.5 lb	40.6 cm x 29.5 cm x 20.0 cm		3.9 kg	6

中国大陆地区存仓产品

挂墙式垃圾桶

设计美观，与多种装潢相得益彰。

- 挂墙安装，使垃圾桶不妨碍行人和清洁地面。
- 弹簧悬吊式活门可控制异味，隐藏垃圾。
- 附有挂墙安装所需的全套配件和说明。
- 采用墙面安装时符合美国工厂互保（FM）认证对防火安全的要求，是走廊和其他公共区域的理想选择。
- 扁平设计不占地方，适用于走廊、洗手间、厨房以及其他狭窄的地方。



6921



ADA COMPLIANT



FG782200



FG782200

型号	颜色	描述	美制尺寸	美制容量	美制运输重量/箱	公制尺寸	公制容量	公制运输重量/箱	垃圾袋	包装
FG782200	BRN, BEIG	Slim Jim™ 挂墙式垃圾桶	19.5" l x 11.9" w x 32.6" h	15 gal	11.6 lb	49.5 cm x 30.2 cm x 82.9 cm	56.8 L	5.3 kg	5005-88"	1

耐火垃圾桶

特别适合防火要求高的区域，例如医院、学校和酒店等。

- UL™ 认证确保防火安全。
- 纹理表面更加美观。



CSFM

FG254400BEIG



FG254100

FG254300

型号	颜色	描述	美制尺寸	美制容量	美制运输重量/箱	公制尺寸	公制容量	公制运输重量/箱	垃圾袋	包装
FG254100	BLA, BEIG	耐火垃圾桶	11.1" l x 8.3" w x 12.3" h	14 qt	19.6 lb	28.3 cm x 21 cm x 31.1 cm	13.2 L	8.9 kg		6
FG254300	GRAY, BEIG	耐火垃圾桶	14.5" l x 10.5" w x 15.3" h	28 qt	30.4 lb	36.8 cm x 26.7 cm x 38.9 cm	26.5 L	13.8 kg		6
FG254400	BEIG	耐火垃圾桶	15.0" l x 11.3" w x 20.0" h	40 qt	29.6 lb	38.1 cm x 28.6 cm x 50.8 cm	37.9 L	13.4 kg		4

其他耐火型垃圾桶请见：



挂墙式垃圾桶



踏板式垃圾桶



金属垃圾桶



烟蒂管理系统

■ 中国大陆地区存仓产品

订购使用粗体色码的产品时，请在产品号后标明具体色码号。请参考产品手册背面的产品颜色指南。



FG295600BLA



装饰型垃圾桶





装饰型垃圾桶

室内/室外垃圾桶

CONFIGURE™	40
CLASSICS经典系列	42

室内垃圾桶

斯丽·影 系列	43
DEFENDERS™ 系列	44
CROWNE 系列	45
半圆形系列	46
METALLIC SERIES金属系列	46
ATRIUM™ 系列	47
Eclipse 系列	47
Impressions™ 踏板式垃圾桶	48
小型金属垃圾桶系列	49

室外垃圾桶

Landmark Series™ 传统型垃圾桶	50
-------------------------------	----

烟蒂管理

Infinity™ 烟蒂桶	51
都市型烟蒂桶	52
GroundsKeeper™ 烟蒂桶	53
落地型烟蒂柱	53

CONFIGURE™

Configure™ 装饰型垃圾桶拥有时尚的外形，可融入多种室内或室外商业环境。混合和匹配垃圾分类标签、容量和标识，以满足设施垃圾分类回收的具体需求。

- 磁性连接设计，可根据需要排列成一排或岛型。
- 符合人体工程学设计的前门与把手，便于清空垃圾。
- 内部门铰链避免刮伤墙壁产生难看的刮痕，有助于保持商业空间整洁、干净的外观。

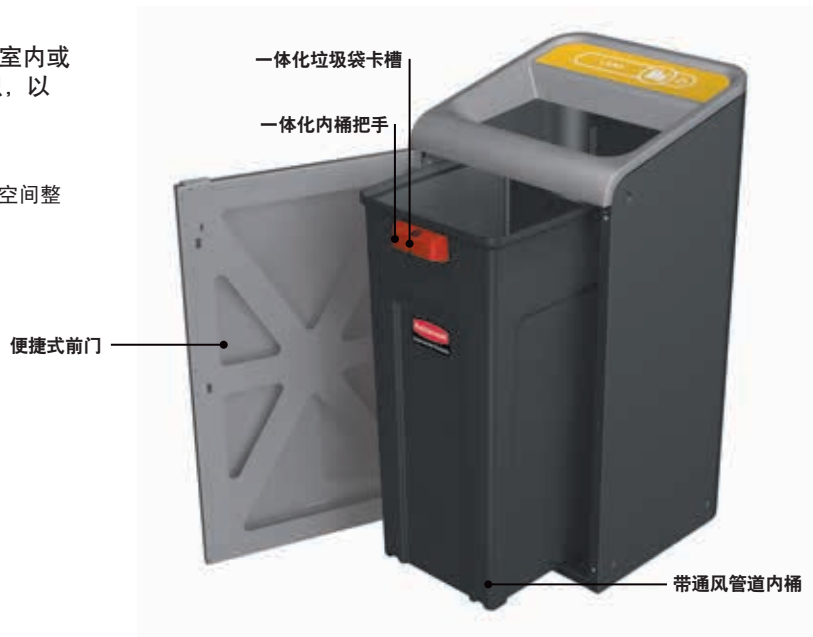

型号	描述	正面颜色	侧面/背面颜色	上盖样式	美制容量 (加仑)	长×宽×高 (英寸)	升	长×宽×高 (厘米)
2148863	15G/57L CONFIGURE垃圾桶	烟灰色	磨砂黑	敞口式	15	14.4*19.5*38.4	57	35.6*49.5*97.5
2148939	23G/87L CONFIGURE垃圾桶	烟灰色	磨砂黑	敞口式	23	19.2*19.5*38.4	87	48.8*49.5*97.5
2107666	33G/125L CONFIGURE垃圾桶	烟灰色	磨砂黑	敞口式	33	24.0*19.5*38.4	125	61.8*49.5*97.5
2107665	45G/170L CONFIGURE垃圾桶	烟灰色	磨砂黑	敞口式	45	28.8*19.5*38.4	170	73.2*49.5*97.5
2107664	15G/57L CONFIGURE带防雨罩垃圾桶	烟灰色	磨砂黑	敞口式	15	14.4*19.5*46.3	57	35.6*49.5*117.6
2107656	23G/87L CONFIGURE带防雨罩垃圾桶	烟灰色	磨砂黑	敞口式	23	19.2*19.5*46.3	87	48.8*49.5*117.6
2107646	33G/125L CONFIGURE带防雨罩垃圾桶	烟灰色	磨砂黑	敞口式	33	24.0*19.5*46.3	125	61.8*49.5*117.6
2107653	45G/170L CONFIGURE带防雨罩垃圾桶	烟灰色	磨砂黑	敞口式	45	28.8*19.5*46.3	170	73.2*49.5*117.6

标贴背板

型号	描述	颜色	适用于以下容量的垃圾桶 (加仑)	长×宽×高 (英寸)	升	长×宽×高 (厘米)
2107627	15G/57L 垃圾桶用标贴背板	烟灰色	15	14.0*1.8*8.5	57	35.6*4.6*21.6
2107663	23G/87L 垃圾桶用标贴背板	烟灰色	23	18.9*1.8*8.5	87	48.0*4.6*21.6
2107655	33G/125L 垃圾桶用标贴背板	烟灰色	33	23.6*1.8*8.5	125	59.9*4.6*21.6
2107662	45G/170L 垃圾桶用标贴背板	烟灰色	45	28.5*1.8*8.5	170	72.4*4.6*21.6

自行定制标签或联系负责的销售人员定制标签。

■ 中国大陆地区存仓产品

订购使用**粗体**色码的产品时，请在产品号后标明具体色码号。请参考产品手册背面的产品颜色指南。

尺寸

我们为您提供各种尺寸，满足您的需求：15G、23G、33G和45G（56L、87L、124L和170L）。



15加仑 (57升)

33加仑 (125升)



23加仑 (87升)

45加仑 (170升)

按需排列

磁性连接设计，可根据需要排列成一排或岛型。

岛型示例

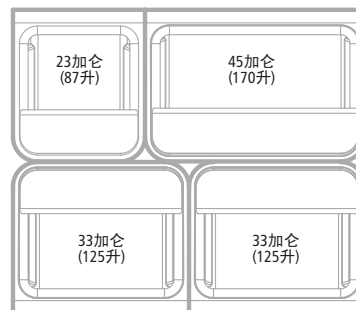

横向排列示例

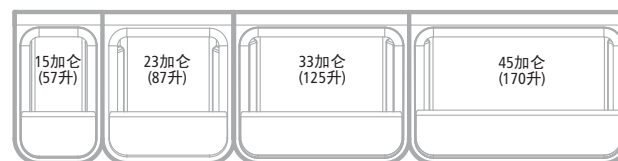

CLASSICS经典系列

重型Classics经典装饰型垃圾桶，拥有钢质网眼设计，简洁现代外观。是室内、室外高使用频率区域的智慧选择。

- 隐藏式固定带固定垃圾袋并使垃圾袋不可见。
- 上盖利用连接带固定于垃圾桶，更易收集垃圾。
- 重型钢质有利于在高使用频率区域中发挥长久的耐用性能。
- 包括硬质塑料内桶。



ADA COMPLIANT



型号	描述	颜色	加仑	长×宽×高 (英寸)	升	长×宽×高 (厘米)
FGS3ETBKPL	敞口式 94L/25G	亮黑	25	18.4*18.4*35.0	94	46.7*46.7*89.0
FGS55ETBKPL	敞口式 193L/51G	磨砂黑	51	24.4*24.4*36.3	193	62.0*62.0*92.3
FGS55STSSPL	敞口式 193L/51G	不锈钢	51	24.4*24.4*36.3	193	62.0*62.0*92.3



FGS55STSSPL

订购使用**粗体**色码的产品时，请在产品号后标明具体色码号。请参考产品手册背面的产品颜色指南。

斯丽·影 – SILHOUETTES 垃圾桶

Silhouettes装饰型垃圾桶拥有流畅线条与现代图案设计，更适合现代室内装饰风格。

- 盖子固定于垃圾桶，清除垃圾。
- 可选垃圾分类标识及上盖开口形状，有助于遵守垃圾回收法规。
- 桶底可调节固定脚架在不平整的地面上提供稳定性。
- 包括硬质塑料内桶。



ADA COMPLIANT



FGSC18EPLTBK

型号	描述	颜色	加仑	长X宽X高 (英寸)	升	长X宽X高 (厘米)
FGSC14EPLSM	方形敞口式垃圾桶 60L/16G	金属幻银	16	14.8*14.8*30.4	60	37.5*37.5*77.1
FGSC14EPLTBK	方形敞口式垃圾桶 60L/16G	磨砂黑	16	14.8*14.8*30.4	60	37.5*37.5*77.1
FGSC18EPLSM	方形敞口式垃圾桶 75L/20G	金属幻银	20	18.4*18.4*30.4	75	46.7*46.7*77.1
FGSC18SSPL	方形敞口式垃圾桶 75L/20G	不锈钢	20	18.4*18.4*30.4	75	46.7*46.7*77.1
FGSC18EPLTBK	方形敞口式垃圾桶 75L/20G	磨砂黑	20	18.4*18.4*30.4	75	46.7*46.7*77.1
FGSR18EPLSM	大型矩形垃圾桶 85L/22.5G	金属幻银	22.5	24.0*12.0*30.4	85	61.0*30.5*77.1
FGSR18SSPL	大型矩形垃圾桶 85L/22.5G	不锈钢	22.5	24.0*12.0*30.4	85	61.0*30.5*77.1
FGSR18EPLTBK	大型矩形垃圾桶 85L/22.5G	磨砂黑	22.5	24.0*12.0*30.4	85	61.0*30.5*77.1
FGSC22EPLSM	方形敞口式垃圾桶 151L/40G	金属幻银	40	21.7*21.7*30.4	151	55.2*55.2*77.1
FGSC22EPLTBK	方形敞口式垃圾桶 151L/40G	磨砂黑	40	21.7*21.7*30.4	151	55.2*55.2*77.1



中国大陆地区存仓产品



DEFENDERS™系列

Defenders™ 装饰型垃圾桶是医院、医生办公室和其他医疗设施的理想室内垃圾桶。脚踏式垃圾桶配备脚踏板，可避免手动操作，有助于改善卫生工作。

- 开盖控制机制保护墙壁。
- 光滑的表面易于清洁。
- 防泄漏的硬质塑料内桶可盛装液体，保持周围区域清洁。



CSFM



OSHA

FGST24EPLRD



型号	描述	颜色	加仑	长×宽×高 (英寸)	升	长×宽×高 (厘米)
FGST7EPLRD	方形脚踏垃圾桶 15L/4G	亮红	4	13.0*14.3*17.7	15	33.0*36.2*45.1
FGST12EPLWH	方形脚踏垃圾桶 25L/6.5G	白色	6.5	13.0*14.3*23.8	25	33.0*36.2*60.4
FGST12EPLRD	方形脚踏垃圾桶 25L/6.5G	亮红	6.5	13.0*14.3*23.8	25	33.0*36.2*60.4
FGST12SSPL	方形脚踏垃圾桶 25L/6.5G	不锈钢	6.5	13.0*14.3*23.8	25	33.0*36.2*60.4
FGST24EPLWH	方形脚踏垃圾桶 49L/13G	白色	13	15.6*16.6*30.6	49	39.6*42.1*77.8
FGST24SSPL	方形脚踏垃圾桶 49L/13G	不锈钢	13	15.6*16.6*30.6	49	39.6*42.1*77.8
FGST24EPLRD	方形脚踏垃圾桶 49L/13G	亮红	13	15.6*16.6*30.6	49	39.6*42.1*77.8
FGST40EPLWH	方形脚踏垃圾桶 95L/25G	白色	25	18.9*21.1*30.8	95	48.0*53.5*78.3
FGST40SSPL	方形脚踏垃圾桶 95L/25G	不锈钢	25	18.9*21.1*30.8	95	48.0*53.5*78.3



FGST40EPLWH

订购使用**粗体**色码的产品时，请在产品号后标明具体色码号。请参考产品手册背面的产品颜色指南。

CROWNE系列

Crowne系列装饰型室内垃圾桶拥有极具吸引力的现代外观，采用弧形敞口式设计，避免在顶部放置物体，从而保持整洁的整体外观。

- 底部边缘为保护地板而特别设计。
- 垃圾桶拥有较大开口，方便丢弃垃圾。
- 包括硬质塑料内桶。



ADA COMPLIANT



FGAOT30SAPL

型号	描述	颜色	加仑	长 X 宽 X 高 (英寸)	升	长 X 宽 X 高 (厘米)
FGAOT30SAPL	敞口式垃圾桶 113L/30G	光面铝	30	20.0*20.0*31.1	113	50.8*50.8*79.0



实用型垃圾桶
和分类回收

装饰型垃圾桶

清洁/安全系列用品

物料搬运

洗手间

餐饮服务

附件与索引

半圆形系列

半圆形系列装饰型垃圾桶可以紧贴墙面，节省空间。它具有流线外形，同时兼具功能性，很好地融合于高档及现代的室内设施。

- 底部边缘为保护地板而特别设计。
- 包括硬质塑料内桶。



ADA COMPLIANT



34L/9G
FGSO8SSSPPL



34L/9G
FGSO820PLBK



42L/12G
FGSH12SSPL

型号	描述	颜色	加仑	长×宽×高 (英寸)	升	长×宽×高 (厘米)
FGSO8SSSPPL	平顶式垃圾桶 34L/9G	不锈钢	9	8.8*17.6*32.5	34	22.4*44.7*82.6
FGSO820PLBK	平顶式垃圾桶 34L/9G	亮黑/边缘铬色	9	8.8*17.6*32.5	34	22.4*44.7*82.6
FGSH12SSPL	敞口式垃圾桶 45L/12G	不锈钢	12	8.8*17.6*32.5	45	22.4*44.7*82.6
FGSO12SSSPL	敞口式垃圾桶 45L/12G	不锈钢	12	8.8*17.6*32.5	45	22.4*44.7*82.6
FGSO1220PLBK	敞口式垃圾桶 45L/12G	亮黑/边缘铬色	12	8.8*17.6*32.5	45	22.4*44.7*82.6
FGSH12EPLSM	敞口式垃圾桶 45L/12G	金属幻银	12	8.8*17.6*32.5	45	22.4*44.7*82.6
FGSH12EPLTBK	敞口式垃圾桶 45L/12G	磨砂黑	12	8.8*17.6*32.5	45	22.4*44.7*82.6

METALLIC SERIES金属系列

Metallic Series 金属系列装饰型垃圾桶具有流线型设计，漂亮地融入高档室内装潢。丢弃口周边有乙烯基护边，可以有效应对日常繁重的使用。

- 底部边缘均为保护地板而特别设计。
- 平顶式垃圾桶拥有较大开口，方便丢弃垃圾。
- 包括镀锌内桶。



ADA COMPLIANT



CSFM



FGSO16SSSGL

型号	描述	颜色	加仑	长×宽×高 (英寸)	升	长×宽×高 (厘米)
FGSO16SSSGL	平顶式垃圾桶 45L/12G	光面不锈钢	12	15.0*15.0*28.0	45	38.1*38.1*71.1

■ 中国大陆地区存仓产品

订购使用粗体色码的产品时，请在产品号后标明具体色码号。请参考产品手册背面的产品颜色指南。

ATRIUM™系列

Atrium™装饰型室内垃圾桶经久耐用、耐腐蚀，外观简洁、经典。表面经抛光处理，光滑、无污点。

- 隐蔽式垃圾带固定设计，牢牢固定垃圾袋。



ADA COMPLIANT



FGAOT35SAPL

型号	描述	颜色	加仑	内桶类型	长X宽X高 (英寸)	升	长X宽X高 (厘米)
FGAOT35SAPL	敞口式垃圾桶 79L/21G	光面铝	21	塑料	18.0*18.0*32.0	79	45.7*45.7*81.3
FGAOT35SA	敞口式垃圾桶 132L/35G	光面铝	35	-	18.0*18.0*32.0	132	45.7*45.7*81.3
FGAOT62SAPL	敞口式垃圾桶 208L/55G	光面铝	55	塑料	24.0*24.0*35.0	208	61.0*61.0*88.9

Eclipse系列

Eclipse系列装饰型垃圾桶拥有特别的弧形顶，为多种现代装潢风格增色不少。

- 弧形顶部防止顶部边缘放置物体。
- 内含防渗漏硬质塑料内桶。



FGR2030EPLBK

型号	描述	颜色	加仑	长X宽X高 (英寸)	升	长X宽X高 (厘米)
FGR2030SSPL	Eclipse敞口式金属垃圾桶	不锈钢	29	20.0*20.0*33.5	110	50.8*50.8*85.1
FGR2030EPLBK	Eclipse敞口式金属垃圾桶	亮黑	29	20.0*20.0*33.5	110	50.8*50.8*85.1

实用型垃圾桶
和分类回收

装饰型垃圾桶

清洁/安全系列用品

物料搬运

洗手间

餐饮服务

附件与索引



Impressions™ 不锈钢踏板式垃圾桶

踏板式垃圾桶是大容量免手触垃圾收集的理想选择，设计美观，在前厅及后台区域均可使用。

· 包括硬质塑料内桶。



OSHA OBRA



不锈钢踏板式垃圾桶

型号	颜色	描述	美制容量 (加仑)	美制尺寸	美制 运输重量/箱	公制尺寸	公制容量	公制 运输重量/箱	包装
1901982	Stainless Steel	不锈钢前踏式垃圾桶15L	4	15.6" l x 11.9" w x 15.7" h	9.6 lb	396 mm x 302 mm x 400 mm	15 L	4.4 kg	1
1901985	Stainless Steel	不锈钢前踏式垃圾桶30L	8	16.8" l x 12.8" w x 21.9" h	13.0 lb	427 mm x 326 mm x 555 mm	30 L	5.9 kg	1
1901992	Stainless Steel	不锈钢前踏式垃圾桶50L	13	18.1" l x 13.7" w x 28.7" h	17.7 lb	460 mm x 348 mm x 728 mm	50 L	8.0 kg	1
1901993	Stainless Steel	不锈钢侧踏式垃圾桶50L	13	22.7" l x 11.6" w x 28.9" h	17.8 lb	576 mm x 295 mm x 733 mm	50 L	8.1 kg	1
1901999	Stainless Steel	不锈钢前踏式垃圾桶90L	24	21.8" l x 16.2" w x 31.8" h	24.0 lb	553 mm x 412 mm x 808 mm	90 L	10.9 kg	1



1901985

订购使用**粗体色码**的产品时，请在产品号后标明具体色码号。请参考产品手册背面的产品颜色指南。



实用型垃圾桶
和分类回收

装饰型垃圾桶

清洁/安全系列用品

物料搬运

洗手间

餐饮服务

附件与索引

Landmark Series™ 传统型垃圾桶

适合室内外（包括建筑物入口、大堂和商场）使用的大容量垃圾桶，并具有烟蒂管理功能。

- 选择拱形顶盖垃圾桶供户外使用，或选择漏斗形顶盖供室内使用。
- 铰链式顶盖，可使用固定带保持开启，方便移动硬质内桶。
- 烟灰/垃圾两用型垃圾桶包括金属沙盘和大开口，便于丢弃垃圾。
- 可锁式拱形顶盖（FG397088）更加安全。



FG397001BLA



FG397088BLA

第1步：选择桶身尺寸及样式

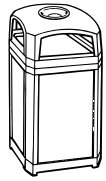

拱形顶盖烟灰/
垃圾两用垃圾桶
可选35加仑和50加仑
(132升和189升)

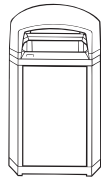

拱形顶盖
可选35加仑和50加仑
(132升和189升)

第2步：装饰面板（每只垃圾桶需4块面板）

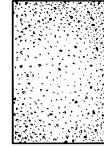

FG400300
适用于35加仑（132升）
Landmark Series™ 垃圾桶



川石色
ROCK

Landmark Series™ 垃圾桶（无面板）

型号	颜色	描述	容量 (加仑)	容量 (升)	美制尺寸	美制 运输重量/箱	公制尺寸	公制 运输重量/箱
FG397001	BLA	Landmark Series™ 传统型垃圾桶，含拱形顶盖、带烟灰缸外箱，FG395800硬质内桶	35	132.5	26" sq x 40" h	51.6 lb	66 cm sq x 101.6 cm	23.4 kg

Landmark Series™ 装饰面板（单独出售）

型号	颜色	描述
FG400300	ROCK	FG397001, FG397088垃圾桶广告面板



订购使用粗体色码的产品时，请在产品号后标明具体色码号。请参考产品手册背面的产品颜色指南。

Infinity™ 烟蒂桶

精致的款式、全金属构造，为您提供美观、高效的烟蒂管理解决方案。

- 大容量桶身，适合高人流量区域。
- 不锈钢灭烟盘。
- 可选择重型底座和加固装置，为户外使用增加稳定性。
- 360°丢弃口。
- 拱形顶盖可抵御恶劣天气。
- 一体化的挂锁设计，有效防止人为破坏与盗窃。



内凹式灭火隔板，掐灭烟蒂，防止闷烧。



弧形顶盖，防止物品或垃圾放置在顶部，并能避免桶内进水。



一体化的挂锁设计，防止人为破坏与盗窃，提升了安全性。



孔洞和螺栓将桶体加固在地面，有助于保持垃圾桶的稳定性，并提高安全性。



FG9W3300BLA



FG9W3100SSBLA



FG9W3400BLA

型号	颜色	描述	容量 (加仑)	容量 (升)	烟蒂数量	美制尺寸	美制运输重量/箱	公制尺寸	公制运输重量/箱
FG9W3300	BLA	Infinity™ 传统烟蒂桶	4.1	15.5	5,000*	13" w x 39" h	23.8 lb	33.0 cm x 99.1 cm	10.8 kg
FG9W3100	SSBLA	Infinity™ 座地式烟蒂桶	1.3	4.9	1,500*	15.5" w x 39.6" h	23.3 lb	39.4 cm x 100.7 cm	10.6 kg
FG9W3400	BLA	Infinity™ 超大容量烟蒂桶	6.7	25.4	8,000*	15.5" w x 41.5" h	32.5 lb	39.4 cm x 105.4 cm	14.7 kg

深古铜色 (AGBRNZ)、黑色 (BLA)、银色 (SILV)、不锈钢/黑色顶盖 (SSBLA)、不锈钢 (SSSTL)

*按每加仑约1200烟头计算。

中国大陆地区存仓产品



都市型烟蒂桶

都市型烟蒂桶是一个时尚、全金属、大容量的烟灰站。



易于使用

烟蒂桶两侧配有不锈钢灭烟板。

耐风雨的表面加工

长效持久的
Uni-Koat™ 粉末涂层。

美观耐用

全金属结构，外形纤细并具现代设计风格。

FGR93400BK



容易清空

铰链盖可完全翻开，方便取出1.6加仑（6升）镀锌内胆。只需提起内胆，丢弃垃圾，并放回原处。



加重底座和螺栓加固功能

底座备有螺栓孔，可使用标准3/8"方头螺栓或混凝土螺栓（不含）固定，并且底座加重设计，增加稳定性。



安全特性

一体化的凸轮锁，固定桶盖，防止人为破坏，有助于减少更换成本。

型号	颜色	描述	容量 (加仑)	容量 (升)	美制尺寸	美制运输重量/箱	公制尺寸	公制运输重量/箱
FGR93400	BK	都市型烟蒂桶	1.6加仑约1800枚烟蒂	6.1 liters	16.8" dia x 42.8" h	39 lb	42.7 cm dia x 108.7 cm	17.7 kg
黑色 (BK)、金属幻银 (SM)								

订购使用粗体色码的产品时，请在产品号后标明具体色码号。请参考产品手册背面的产品颜色指南。

GroundsKeeper™ 烟蒂桶

经典系列，适用各种天气以解决不雅观的环境问题。

- 卫生、便携的钢罐。
- 限制性开口设计，使香烟残留物不可见，并能有效防止不良天气影响及氧气进入。
- 镀锌钢板内桶可容纳大量烟蒂。
- 钢制底板增加了稳定性，防止盗窃。
- 可选加重环（FG628400），增加稳定性。

FG9W3000 托斯卡风格融合了简洁外表与方便维护两大特点。

- 设计融入了多种风格。
- 不锈钢灭烟板。
- 底座加固孔，提升安全性。



FG9W3000BLA



GroundsKeeper™ 烟蒂桶

型号	颜色	描述	容量 (加仑)	容量 (升)	美制尺寸	美制运输重量/箱	公制尺寸	公制运输重量/箱
FG9W3000	BLA	重量环 - 适用于所有36英寸 (91.4cm) 的安全锥	N/A	N/A	12.5" l x 12.5" w x 1" h	10.0 lb	31.8 cm x 31.8 cm x 2.5 cm	4.5 kg

黑色 (BLA)

落地型烟蒂柱

控制烟蒂烟灰简单、节省空间的解决方法。

- 易于倾倒烟蒂设计，无需使用工具或花费大量力气倾倒。
- 粉末涂层防火铝材，适于多种天气环境下使用。
- 内嵌灭火隔板。



ADA COMPLIANT



1. 按下快速解锁按钮，卸下顶盖。



2. 按下快速解锁按钮，从中间提起烟蒂柱。



3. 倒空烟灰和烟蒂。



型号	颜色	描述	容量 (加仑)	容量 (升)	美制尺寸	美制运输重量/箱	公制尺寸	公制运输重量/箱
FGR1	BK, SM	落地型烟蒂柱	N/A	N/A	4" dia x 12.8" w x 41" h	24.0 lb	10.2 cm dia x 32.4 cm x 104.1 cm	10.9 kg

黑色 (BK)、金属幻银 (SM)

中国大陆地区存仓产品





清洁系列用品



HYGEN™ 微纤系列

为什么选择HYGEN?	56
HYGEN™ DMF 一次性超细纤维系统	57
HYGEN™ 微纤抹布	58
HYGEN™ 微纤抹布及拖布, 配备RFID技术	59
HYGEN™ 韧性拖头	60
HYGEN™ 单面拖布	61
微纤湿拖布	62
HYGEN™ 快接式单面拖头	63
HYGEN™ 快接式设备	64
HYGEN™ 微纤拖布桶	65
PULSE™ 脉冲式单面拖头微纤地面清洁系统	66
拖布桶使用前准备	67
如何使用拖布桶湿拖一间房间	68
HYGEN™ 微纤灵活除尘棒	69
为WaveBrake™ 榨水车设计的折叠式平板拖把	70

微纤清洁产品

微纤轻型商用抹布及拖布	71
FLOW™ 地板打蜡系统	72
微纤平拖打蜡组合	73
微纤打蜡系统	73

WAVEBRAKE™ 榨水车

WaveBrake™ 榨水车和压干器	77
TANDEM™ 31夸脱(29升)榨水车	78
WaveBrake™ 压干器	78
WaveBrake™ 污水桶	78

湿拖布

湿拖布选择指南	80
---------------	----

高级湿拖布

Web Foot™ 拖布	84
Web Foot™ 微纤管状拖布	84
Web Foot™ 防缩皱混纺拖布	85

标准型湿拖布

Super Stitch™ 打蜡拖布	86
Super Stitch™ 混纺拖布	86
通用型头带棉质拖布	86

经济型湿拖布

快速连接湿拖布	87
耐用型棉质拖布	87
经济型棉质齐尾湿拖布	87

专业和打蜡拖布

无尘室拖布	88
-------------	----

湿拖把杆

Invader™ 侧开式拖把杆	89
Gripper™ 夹式拖把杆	89

拖地配件

BRUTE™ 桶	90
桶和拖把沥干器组合	91
钢质海绵拖把/双格桶	91

尘推及配件

尘推选择指南	93
HYGEN™ 尘推	94
Trapper™ 尘推	94
Kut-A-Way™ 尘推	94
搭锁式尘推框架	95
搭锁式尘推手柄	95
可剪裁尘推	95
天花板除尘工具	95
羔羊毛掸子	95

地板刷和扫帚柄

MAXIMIZER™ U形地板刷	96
扫帚手柄	96

扫帚

斜形扫帚	97
黍毛扫帚	97
Lobby Pro™ 防风垃圾铲	97



FG758088YEL

刷子

刷毛构造指南	98
实用型塑胶手柄刷	98

清洁刷

卡车和墙面刷以及地板/甲板硬毛刷	99
硬毛刷	99
马桶刷与刷座	99
墙面清洁工具组合	100
柜台刷/小笤帚/重型垃圾铲	100

刮片胶片垃圾铲

地板刮水胶片	101
MAXIMIZER™ 干湿两用垃圾铲	101
MAXIMIZER™ 重型站立式垃圾铲	101

清洁推车

大容量带储物盒的清洁推车	104
高安全性清洁推车	104
大容量清洁推车	105
传统型清洁推车	105

清洁推车和客房服务推车配件

清洁推车、豪华型推车和 紧凑型客房服务推车配件	106
----------------------------------	-----

传统型客房服务推车配件

行政系列传统型客房服务推车	108
行政系列紧凑型客房服务推车	109
客房服务推车防撞轮吸尘器支架套装	109
客房服务推车分隔栏	109
传统型客房服务推车配件	110

专业客房服务推车和配件

专业轻型金属客房服务推车	111
--------------------	-----

便携式客房服务推车

行政系列便携式客房服务推车	112
行政系列便携式客房服务推车-大号	113
行政系列便携式客房服务推车-中号	113
行政系列便携式客房服务推车-小号	113

机械清扫器

机械清扫器	114
行政系列单轨基本款机械清扫器	115
行政系列双轨猪鬃毛机械清扫器	115
行政系列双轨无刷式机械清扫器	115

工具和配件

保洁工具贮存架	116
烫衣用具存放架	116
可折叠的两级脚踏	116
可移动两级脚踏	117
手提工具篮	117
行政系列喷壶, 32-oz/946ml	117

清洁系列用品



为什么选择HYGEN?

不仅仅是去除灰尘

传统用于清洁的织物，纤维直径大，且没有刮擦功能。使用中会留下抹痕并扩大污渍，无法真正去除细菌微生物，从而让它们成为活病原体的食物来源。

HYGEN™微纤产品，将优质微纤和刮擦条技术合二为一，可有效去除99.9%的微生物*，阻断传染链。

同时，HYGEN™微纤产品，提供完备的功能配件和不同颜色区分，帮助用户完善清洁流程，大幅度地减少交叉传染，降低活病原体的感染风险，并提高清洁效率。

HYGEN™ 微纤系列

HYGEN™ 微纤系列解决方案提升感染控制、确保环境卫生，提高工作效率。

扫一扫，观看视频



HYGEN™ 一次性微纤系统案例

扫一扫，观看视频



HYGEN™ 一次性微纤系统

可去除
99.9%
的测试病原体，
仅用清水*，
阻断传染链

去除微生物是防止传染的关键一步。去除死去的微生物能消除活病原体的食物来源。

*基于在VCT表面仅用清水的第三方测试。| EPA Est Nos. 91158-IND-1, 91635-VNM-001, 92100-CHN-1



医疗应用

- 病房
- 等候区
- 隔离房间
- 手术室
- 急诊室
- 重症监护病房



酒店

- 酒店客房
- 餐厅
- 健身房
- 大堂
- 电梯间
- 盥洗室



办公大楼

- 大堂/接待处
- 会议室
- 休息区
- 盥洗室
- 办公桌



学校

- 教室
- 教师办公室
- 盥洗室
- 健身房
- 其他房间



零售

- 收银处
- 试衣间
- 入口处



餐饮

- 快餐店
- 传统餐饮店
- 厨房区域

**可与季铵盐（抹布）兼容；可耐漂白剂（抹布及拖布）

HYGEN™ DMF 一次性超细纤维系统

一次性超细纤维系统以创新技术为特色，提供优越的清洁性能和提高生产力。

- 新版一次性超细纤维抹布相较于旧版多达50%的清洁覆盖面积。
- 分色管理系统有助于减少交叉污染。
- 创新的微生物清除技术，结合一体化Z字形刮擦条。

经证实可去除99.9%的微生物

- 经证实可去除99.9%的微生物*。
- 帮助阻断传染源。
- 消除活病原体的食物来源。

出众清洁表现

- 微纤及一体化刮擦条清洁能力强。
- 清洁镜面、玻璃和不锈钢不留擦痕。
- 有效去除脏物不留污垢。

适用于各种清洁解决方案

- 可使用漂白剂和季铵盐**。
- 是理想的除尘及润湿清洁产品。
- 方便的存放桶设计，可与现有工具兼容。



编号	描述	美制尺寸	公制尺寸	颜色	重量带包装 (KG/公斤)	箱规	小包装数
2136053	一次性超细纤维抹布	12.0" X 12.0"	30.5 cmX30.5 cm	蓝色	4.3	640片/箱	40片/小包;16小包/箱
2136054	一次性超细纤维抹布	12.0" X 12.0"	30.5 cmX30.5 cm	黄色	4.3	640片/箱	40片/小包;16小包/箱
2135888	一次性超细纤维抹布	12.0" X 12.0"	30.5 cmX30.5 cm	红色	4.3	640片/箱	40片/小包;16小包/箱
2136052	一次性超细纤维抹布	12.0" X 12.0"	30.5 cmX30.5 cm	绿色	4.3	640片/箱	40片/小包;16小包/箱
1965401	一次性超细纤维抹布桶	7.9" X 8.5" X 7.3"	20.0 cmX21.5X18.5 cm	白色	2.4	4个/箱	-

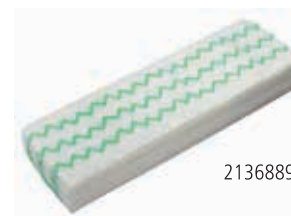

编号	描述	美制尺寸	公制尺寸	颜色	重量带包装 (KG/公斤)	箱规	小包装数
2135890	一次性超细纤维拖布	19.0" X 5.5"	48.3 cmX14.0 cm	蓝色	4.0	150片/箱	50片/小包;3小包/箱
2136051	一次性超细纤维拖布	19.0" X 5.5"	48.3 cmX14.0 cm	黄色	4.0	150片/箱	50片/小包;3小包/箱
2135887	一次性超细纤维拖布	19.0" X 5.5"	48.3 cmX14.0 cm	红色	4.0	150片/箱	50片/小包;3小包/箱
2135889	一次性超细纤维拖布	19.0" X 5.5"	48.3 cmX14.0 cm	绿色	4.0	150片/箱	50片/小包;3小包/箱

可以和 HYGEN™ 系列工具搭配使用



*基于在VCT表面仅用清水的第三方测试。| EPA Est Nos. 91158-IND-1, 91635-VNM-001, 92100-CHN-1

HYGEN™ 微纤抹布

HYGEN™ 抹布带有内嵌的刮擦条，在除尘的同时能去除脏物，湿擦时吸水性更好。

HYGEN™ 抹布在使用八面折叠法时，能有效清洁更大表面积。双层锁边和细密针脚能保持抹布形状，提高耐用性。

- HYGEN™ 微纤抹布在使用清水的情况下可去除99.9%的微生物，包括C. diff（艰难梭菌）^A。
- HYGEN™ 抹布有不同颜色区分，可在清洁不同区域或完成不同清洁任务时进行分色管理，有助于减少交叉传染。
- 拥有专研的“之”字形刮擦条，清洁快捷方便。



减少交叉感染

HYGEN™ 微纤抹布有不同颜色区分，可在清洁不同区域或完成不同清洁任务时进行分色管理，有助于减少交叉传染。

扫一扫，观看视频



HYGEN™ 微纤清洁产品

微纤抹布

黄色、红色、绿色和蓝色抹布，
区分不同清洁区域和任务。

可去除
99.9%
的测试病原体，
仅用清水^A，
阻断传染链

^A基于在VCT表面仅使用清水的第三方测试
| EPA Est. No 91635-VNM-001



耐冷热

漂白水

经认证可耐受CDC（疾病防治中心）冷热水洗涤要求。^{*}

可经受高达

500

次

商用洗涤^{**}

（使用漂白剂最多可洗涤200次）

型号	颜色	描述	美制尺寸	美制运输重量/箱	公制尺寸	公制运输重量/箱	包装
FGQ61000	YL00	HYGEN™ 浴室专用微纤抹布（黄色）	16" l x 16" w	0.6 lb	40.6 cm x 40.6 cm	0.3 kg	12
FGQ62000	GR00, RD00, BL00	微纤一般用途抹布（绿色、红色或蓝色）	16" l x 16" w	0.7 lb	40.6 cm x 40.6 cm	0.3 kg	12
FGQ63000	BL00	微纤玻璃/镜面抹布（蓝色）	16" l x 16" w	1.8 lb	40.6 cm x 40.6 cm	0.8 kg	12

^{*}请根据管理人员的指导使用清洁化学剂或消毒剂

^{**} 基于不使用漂白剂的内部测试

■ 中国大陆地区存仓产品

订购使用**粗体**色码的产品时，请在产品号后标明具体色码号。请参考产品手册背面的产品颜色指南。

HYGEN™ 微纤抹布及拖布, 配备RFID技术

乐柏美商务用品HYGEN™微纤产品系列结合了先进的RFID技术与卓越的清洁性能, 适用于各样场所。

该系列产品配备了RFID芯片以实现实时跟踪, 可确保最佳的库存管理。经验证, 内嵌的专研之字型刮擦条可去除99.9%的微生物, 显著提升卫生标准, 简化清洁流程, 同时有助于感染预防和延长产品使用寿命。



 RFID 技术加持	 地面清洁效果 提升45% 相较于绳线拖布 ¹	 专研之字型刮擦条 具备更强的刮擦效力, 每块拖布中含有更多微纤维结构	 经验证, 可有效去除 99.9% 常见测试病毒	 可洗涤次数高达 200 次
--	---	---	---	---

¹基于内部测试, 对比RCP #24 Web Foot防缩皱湿拖布。²请严格按照设施管理人员的指示使用清洁化学剂或消毒剂。



型号	颜色	描述	美制尺寸	美制运输重量/箱	公制尺寸	公制运输重量/箱	包装
2214251	● 蓝色	HYGEN™微纤抹布, 配备RFID技术	16.00" l x 16.00" w x 0.06" h	31.97 lb	40.64cm x 40.64 cm x 0.15 cm	14.5 kg	150
2214220	● 红色	HYGEN™微纤抹布, 配备RFID技术	16.00" l x 16.00" w x 0.06" h	31.97 lb	40.64cm x 40.64 cm x 0.15 cm	14.5 kg	150
2214219	● 黄色	HYGEN™微纤抹布, 配备RFID技术	16.00" l x 16.00" w x 0.06" h	31.97 lb	40.64cm x 40.64 cm x 0.15 cm	14.5 kg	150
2214217	● 绿色	HYGEN™微纤抹布, 配备RFID技术	16.00" l x 16.00" w x 0.06" h	31.97 lb	40.64cm x 40.64 cm x 0.15 cm	14.5kg g	150
2214252	● 蓝色	HYGEN™微纤湿拖布, 配备RFID技术	20.50" l x 5.50" w x 0.30" h	2.50 lb	52.07cm x 13.97 cm x 0.76 cm	1.13 kg	150
2214218	● 红色	HYGEN™微纤湿拖布, 配备RFID技术	20.50" l x 5.50" w x 0.30" h	2.50 lb	52.07cm x 13.97 cm x 0.76 cm	1.13 kg	150
2214253	● 绿色	HYGEN™微纤湿拖布, 配备RFID技术	20.50" l x 5.50" w x 0.30" h	2.50 lb	52.07cm x 13.97 cm x 0.76 cm	1.13 kg	150

颜色编码:

- 常规清洁
- 餐饮服务及食品制备区域
- 浴室/ 厕所/ 污物处理室
- 感染隔离区



实用型垃圾桶
和分类回收

装饰型垃圾桶

清洁/安全系列用品

物料搬运

洗手间

餐饮服务

附件与索引



HYGEN™ 韧性拖头

清洁更快更高效。

- 韧性拖头可贴合弯曲表面，更好清洁灰尘和碎屑。
- 拖头既可用于清洁平面又可清洁弯曲表面。



型号	颜色	描述	美制尺寸	美制运输重量/箱	公制尺寸	公制运输重量/箱	包装
FGQ85500	BK00	11英寸 (27.9m) 微纤韧性拖头	13.1" l x 5.4" w x 0.8" h	4.9 lb	33.3 cm x 13.7 cm x 2 cm	2.2 kg	6
FGQ85600	GR00	韧性拖头微纤除尘拖布	8.9" l x 5.9" w x 0.3" h	1.4 lb	22.6 cm x 15 cm x 0.8 cm	0.6 kg	12
FGQ86100	WH00	11英寸 (27.9m) HYGEN™ 韧性拖头微纤高性能拖布	8.9" l x 5.9" w x 0.9" h	2.2 lb	22.6 cm x 15 cm x 2.3 cm	1.0 kg	12
FGQ87100	BL00	韧性拖头微纤玻璃专用拖布	8.9" l x 5.9" w x 0.9" h	1.1 lb	22.6 cm x 15 cm x 2.3 cm	0.5 kg	12
FGQ88100	YL00	韧性拖头微纤除污拖布	8.3" l x 8.3" w x 0.3" h	1.6 lb	21.1 cm x 21.1 cm x 0.8 cm	0.7 kg	12
FGQ89100	BL00	韧性拖头微纤湿拖布	8.3" l x 8.3" w x 0.3" h	1.8 lb	21.1 cm x 21.1 cm x 0.8 cm	0.8 kg	12

中国大陆地区存仓产品

订购使用粗体色码的产品时，请在产品号后标明具体色码号。请参考产品手册背面的产品颜色指南。

HYGEN™ 单面拖布

微纤除尘拖布

除尘对防止传染扩散至关重要。

- 分裂式混纺HYGEN™ 除尘拖布能清洁和吸附更多灰尘、脏物和碎屑。
- 在湿拖之前进行尘推可减少地面发乌，保持地面光亮状态。
- 带须边的除尘拖布吸附尘屑能力更强。
- 行业优质的挂钩和环背衬在商业洗涤过程中，性能不会退化。



增加50%表面积
HYGEN™ 带须边的除尘拖布清洁面积大大增加，相比无须边拖布，清洁更快速。除尘拖布宽度最大达60英寸（152.4cm）。

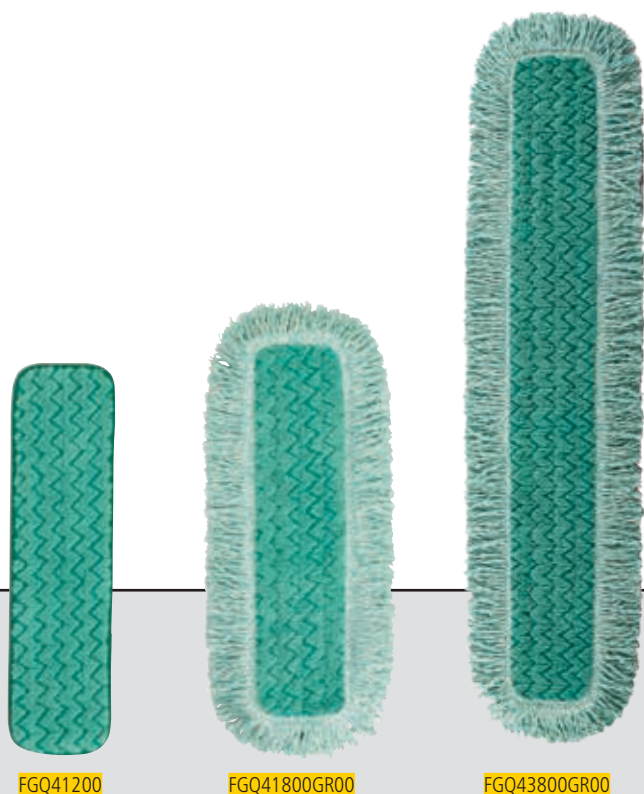

FGQ41200

FGQ41800GR00

FGQ43800GR00

耐冷热

漂白水

经认证可耐受CDC(疾病防治中心)冷热水洗涤要求。*

可经受高达

500次

商用洗涤**

(使用漂白剂最多可洗涤200次)

微纤除尘拖布

型号	颜色	描述	美制尺寸	美制运输重量/箱	公制尺寸	公制运输重量/箱	包装
FGQ41200	GR00	18英寸(45.7cm)微纤室内除尘拖布	20.5" l x 5.2" w x 0.5" h	1.4 lb	52.1 cm x 13.2 cm x 1.3 cm	0.6 kg	12

微纤带须边除尘拖布

型号	颜色	描述	美制尺寸	美制运输重量/箱	公制尺寸	公制运输重量/箱	包装
FGQ41800	GR00	18英寸(45.7cm)微纤带须边除尘拖布	24.8" l x 9.0" w x 0.5" h	3.2 lb	63 cm x 22.9 cm x 1.3 cm	1.5 kg	6
FGQ42600	GR00	24英寸(61cm)微纤带须边除尘拖布	31.3" l x 9.0" w x 0.5" h	3.5 lb	79.6 cm x 22.9 cm x 1.3 cm	1.6 kg	6
FGQ43800	GR00	36英寸(91.4cm)微纤带须边除尘拖布	43.8" l x 9.0" w x 0.5" h	5.0 lb	111.3 cm x 22.9 cm x 1.3 cm	2.3 kg	6
FGQ44900	GR00	48英寸(121.9cm)微纤带须边除尘拖布	55.8" l x 9.0" w x 0.5" h	6.8 lb	141.8 cm x 22.9 cm x 1.3 cm	3.1 kg	6
FGQ46000	GR00	60英寸(152.4cm)微纤带须边除尘拖布	70.3" l x 9.0" w x 0.5" h	8.5 lb	178.6 cm x 22.9 cm x 1.3 cm	3.9 kg	6

*请根据管理人员的指导使用清洁化学剂或消毒剂

** 基于不使用漂白剂的内部测试

中国大陆地区存仓产品



实用型垃圾桶
和分类回收

装饰型垃圾桶

清洁/安全系列用品

物料搬运

洗手间

餐饮服务

附件与索引



微纤湿拖布

高级分裂式混纺HYGEN™湿拖布带来优异的地面清洁表现。

- 拥有专研的刮擦条有效去除脏物，不留拖痕或污渍。
- 分色边缘彩带可区分不同清洁任务，减少交叉传染风险。

可去除
99.9%
的测试病原体，
仅用清水^A，
阻断传染链

^A基于在VCT表面仅使用清水的第三方测试
| EPA Est. No 91635-VNM-001



FGQ81000



FGQ41000



1863895

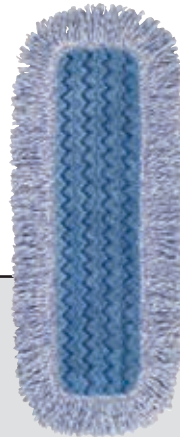

FGQ41600BL00

耐冷热

漂白水

经认证可耐受CDC(疾病防治中心)冷热水洗涤要求。*

可经受高达

500

次
商用洗涤**

(使用漂白剂最多可洗涤200次)

型号	颜色	描述	美制尺寸	美制 运输重量/箱	公制尺寸	公制 运输重量/箱	包装
FGQ82000	BL00	11英寸(27.9cm)微纤墙面/楼梯湿拖布	13.0" l x 5.2" w x 0.5" h	1.5 lb	33.0 cm x 13.2 cm x 1.3 cm	0.70 kg	6
FGQ81000	YL00	18英寸(45.7cm)微纤超强除污拖布	20.5" l x 5.2" w x 0.5" h	2.0 lb	52.1 cm x 13.2 cm x 1.3 cm	0.90 kg	6
FGQ41000	GR00, RD00, BL00	18英寸(45.7cm)微纤湿拖布	52.07" l x 13.97" w x 0.76" h	2.5 lb	52.07 cm x 13.97 cm x 0.76 cm	1.13 kg	12
1863895	Gray	行政系列PULSE多用途单面微纤湿拖布	20.5" l x 5.2" w x 0.5" h	2.9 lb	52.1 cm x 13.2 cm x 1.3 cm	1.30 kg	12
FGQ41600	BL00	18英寸(45.7cm)微纤高吸水性湿拖布	24.3" l x 9" w x 0.5" h	4.0 lb	61.8 cm x 22.9 cm x 1.3 cm	1.80 kg	6
FGQ41100	BL00	18英寸(45.7cm)微纤湿拖布	26.0" l x 5.2" w x 0.5" h	4.1 lb	52.07 cm x 13.97 cm x 0.76 cm	0.07 kg	12

*请根据管理人员的指导使用清洁化学剂或消毒剂

** 基于不使用漂白剂的内部测试

■ 中国大陆地区存仓产品

订购使用**粗体**色码的产品时，请在产品号后标明具体色码号。请参考产品手册背面的产品颜色指南。

HYGEN™ 快接式单面拖头

快接式拖头造型扁平，能轻松伸入家具和设备的下方。梯形设计能更好地清洁角落和其他难以清洁的区域。

- 轻型铝制结构，可安全用于MRI室。
- 可替换的粘扣带设计，能与所有HYGEN™ 微纤湿拖布和尘推配合使用微纤湿拖布和除尘推布。
- 两端的圆形塑料护盖保护墙面和家具。



FGQ56000YL00



FGQ55000YL00



FGQ56000YL00

带地刮的24英寸（61cm）快接式拖头特有的推式橡皮刮，能有效带走液体和碎屑。



FGQ55900BK00

型号	颜色	描述	美制尺寸	美制运输重量/箱	公制尺寸	公制运输重量/箱	包装
FGQ55000	YLOO	11英寸（27.9cm）快接式墙壁/楼梯专用铝制拖头	11" l x 3.0" w x 1.5" h	4.9 lb	27.9 cm x 7.6 cm x 3.8 cm	2.2 kg	6
FGQ56000	YLOO	17英寸（43.2cm）快接式干/湿铝制拖头	17" l x 3.0" w x 1.5" h	6.5 lb	43.2 cm x 7.6 cm x 3.8 cm	2.9 kg	6
FGQ57000	YLOO	24英寸（61cm）快接式带地刮拖头	24" l x 4.5" w x 1.5" h	9.2 lb	61.0 cm x 11.4 cm x 3.8 cm	4.2 kg	6
FGQ58000	YLOO	35英寸（88.9cm）快接式大厅清洁专用铝制拖头	35" l x 3.0" w x 1.5" h	13.1 lb	88.9 cm x 7.6 cm x 3.8 cm	5.9 kg	6
FGQ59000	YLOO	47英寸（119.4cm）快接式大厅清洁专用铝制拖头	47" l x 3.0" w x 1.5" h	16.7 lb	119.4 cm x 7.6 cm x 3.8 cm	7.6 kg	6
FGQ59500	YLOO	59英寸（149.9cm）快接式大厅清洁专用铝制拖头	59" l x 3.0" w x 1.5" h	20.8 lb	149.9 cm x 7.6 cm x 3.8 cm	9.4 kg	6

轻商务级快接拖头

型号	颜色	描述	美制尺寸	美制运输重量/箱	公制尺寸	公制运输重量/箱	包装
FGQ55900	BK00	轻商务级快接塑料拖头			45.72 cm x 8.89 cm x 2.54 cm		

快接式拖头配件

型号	颜色	描述	美制尺寸	美制运输重量/箱	公制尺寸	公制运输重量/箱	包装
FGQ18000	BK00	适用于FGQ56000的18英寸（45.7cm）粘扣替换装	14.7", 16.0" l x 1.1" w x 0.3" h	1.0 lb	37.3cm, 40.6 cm x 2.8 cm x 0.6 cm	0.04 kg	6

中国大陆地区存仓产品



HYGEN™ 快接式设备

快接式手柄和快接杆在清洁设施的每个区域时都更加高效。特有快接装置能方便快速地更换工具。

- 轻型铝制结构，可安全应用于MRI室。
- 可选择直型或按人体工程学设计的弯形手柄，长度在20英寸（50.8cm）到72英寸（183cm）之间调节。
- 延长杆可迅速完成高处的清洁任务，最大延伸长度可达8英尺（2.4m）。



扫一扫，观看视频



HYGEN™ 快接式手柄



FGQ74500 (打开可达102cm)



FGQ75000



FGQ75500 (打开可达183cm)



FGQ76500 (打开可达240cm)



FGQ74900 (打开可达183cm)



符合人体工学的舒适手柄



FGQ76000 (打开可达183cm)



或



快接式手柄和延长杆

型号	颜色	描述	美制尺寸	美制运输重量/箱	公制尺寸	公制运输重量/箱	包装
FGQ74500	YL00	20英寸-40英寸 (50.8cm-101.6cm)	打开: 40" l x 2" w x 2" h 合上: 20" l x 2" w x 2" h	6.5 lb	打开: 101.6 cm x 5.1 cm x 5.1 cm 合上: 50.8 cm x 5.1 cm x 5.1 cm	2.9 kg	6
FGQ74900	YL00	58英寸 (147.3cm) 快接式手柄	5.2" l x 1.0" w x 1.0" h	7.1 lb	132.1 cm x 2.5 cm x 2.5 cm	3.2 kg	6
FGQ75000	YL00	58英寸 (147.3cm) 快接式手柄	5.8" l x 1.6" w x 1.6" h	6.3 lb	147.3 cm x 4.1 cm x 4.1 cm	2.9 kg	6
FGQ75500	YL00	48英寸-72英寸 (121.9cm-183cm) 快接式直型可伸缩杆	打开: 72" l x 2" w x 2" h 合上: 41" l x 2" w x 2" h	8.8 lb	打开: 182.9 cm x 5.1 cm x 5.1 cm 合上: 104.1 cm x 5.1 cm x 5.1 cm	4 kg	6
FGQ76000	0000	48英寸-72英寸 (121.9cm-183cm) 快接式舒适可调节伸缩杆	打开: 72" l x 7.5" w x 2.5" h 合上: 48" l x 7.5" w x 2.5" h	8.7 lb	打开: 182.9 cm x 19.1 cm x 6.4 cm 合上: 121.9 cm x 19.1 cm x 6.4 cm	3.9 kg	6
FGQ76500	YL00	4英尺-8英尺 (1.2m-2.4m) 快接式延长杆	打开: 96" l x 2.1" w x 2.1" h 合上: 48" l x 2.1" w x 2.1" h	16.7 lb	打开: 243.8 cm x 5.3 cm x 5.3 cm 合上: 121.9 cm x 5.3 cm x 5.3 cm	7.6 kg	6

中国大陆地区存仓产品

订购使用粗体色码的产品时，请在产品号后标明具体色码号。请参考产品手册背面的产品颜色指南。

实用型垃圾桶
和分类回收

装饰型垃圾桶

清洁/安全系列用品

物料搬运

洗手间

餐饮服务

附件与索引

HYGEN™ 微纤拖布桶

HYGEN™ 微纤拖布桶带来完整高效的平拖清洁系统。

加料桶

- 与HYGEN™ 微纤湿拖布和快接式工具配合使用，可连续不断地开展清洁工作，无需接触拖布就能压干水分。
- 易于清洁、轻质无孔隙塑料结构。
- 拖布桶可与HYGEN™ 微纤清洁推车配合使用。



FGQ95088YEL

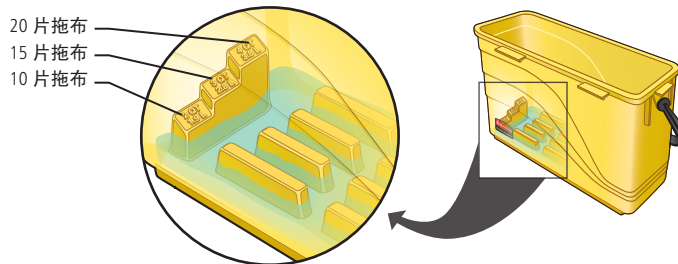

FGQ95088拖布桶的设计可防止微纤拖布过度浸湿，在放入拖布片之前可根据其刻度装入相应的清洁消毒液。

拖布压干桶

- 在需要清洁泼溅或大面积积水时使用。
- 按压式滤板设计无需接触拖布即可轻松将其压干。
- 配合最宽为18英寸（45.7cm）的微纤单面平拖布一起使用。
- 无痕脚轮。
- 通过地漏快速排空。
- 有用于地板打蜡的带桶盖蓝色款式（FGQ93000）可供选择。



FGQ90088YEL



特有的“搓衣板”表面，可在压干污水前，除去拖布上的污垢和碎屑。

型号	颜色	描述	美制尺寸	美制运输重量/箱	公制尺寸	公制运输重量/箱	包装
FGQ95088	YEL	拖布桶	23.9" l x 9.5" w x 13.6" h	16 lb	60.7 cm x 24.1 cm x 34.6 cm	7.3 kg	3
FGQ90088	YEL	拖布压干桶	14.5" l x 26.2" w x 16.1" h	10 lb	36.8 cm x 66.5 cm x 40.9 cm	4.6 kg	1

中国大陆地区存仓产品

PULSE™ 脉冲式单面拖头微纤地面清洁系统

PULSE™ 拖把与HYGEN™ 微纤湿拖布一起使用，可在更短的时间内清洁更多的面积，从而更快、更方便地清洁地板。

- PULSE™ 有内置储液管和注液系统，能在拖布后方均匀喷出清洁液。



FGQ96600000

PULSE™ 补液桶

轻型结构，装满后重6磅（2.7千克）



1835528

符合人体工程学设计的控制按钮手柄

内置储液管
装满液体后最多可清洁850平方英尺
(79平方米)的面积。

液体水位窗

PULSE™ 拖地套装

包括：带储液管的控制按钮手柄以及一个18英寸（45.7cm）微纤快接式拖头

型号	颜色	描述	美制尺寸	美制容量	美制运输重量/箱	公制尺寸	公制容量	公制运输重量/箱	包装
1835528	Yellow	PULSE™ 脉冲式单面微纤拖头拖地套装	56" l x 4.9" w x 3.8" h	19 oz	5.7 lb	142.2 cm x 12.4 cm x 9.5 cm	.56 L	2.6 kg	1
FGQ96600	0000	PULSE™ 补液桶	14.1" l x 8.8" w x 10.8" h	2 gal	3.6 lb	35.9 cm x 22.2 cm x 27.3 cm	7.5 L	1.6 kg	1

中国大陆地区存仓产品

订购使用粗体色码的产品时，请在产品号后标明具体色码号。请参考产品手册背面的产品颜色指南。

拖布桶使用前准备



1 添加
在拖布桶里加水/或清洁液。拖布桶里面的阶梯刻度，每一格即为一夸脱（约0.946升），是适用于5片拖布的液体量。



2 放置
将湿拖布放入拖布桶，带商标的一面朝上。



3 扣紧
盖上拖布桶的防漏盖，先扣好前面的扣，再扣侧面。



4 翻转
将报布桶底朝上放置5-10分钟，让清洁液润湿所有拖布。现在拖布就可以使用了。



实用型垃圾桶
和分类回收

装饰型垃圾桶

清洁/安全系列用品

物料搬运

洗手间

餐饮服务

附件与索引

如何使用拖布桶湿拖一间房间



1

放置
将安全告示牌放在要清洁的房间门口。



6

踩住
将脚踩在露出快接式拖把头的拖布两侧。



2

连接
将快接式手柄连接到18英寸快接拖把头上。



7

取下
将手柄向上拉动，将拖布从快接式拖把头上撕下来。

备注：在拖地结束时或当拖布干掉时应将污染拖布从拖头上取下。



3

打开
拖布桶打开。



8

提起
将快接式拖把头旋转90度粘住污染拖布。



4

粘住
将快接式拖地头放在拖布桶的中间上方，将其按下通过粘合条粘住拖布。关上盖上。



9

抛弃
将污染布从拖头上取下，并放入RUBBERMAID洗衣网袋。



5

开始
从房间的远角开始，采用倒八字方式，向后朝门口方向拖地，记得清洁床和家具的下面。

HYGEN™ 微纤灵活除尘棒

从缝隙难以触及的地方清除灰尘。

- 除尘棒可任意弯曲来清洁不规则表面。
- 与HYGEN™快速连接手柄一起使用，将除尘棒转换为延伸的清洁工具。



耐冷热

漂白水

经认证可耐受CDC(疾病防治中心)冷热水洗涤要求。*

*请根据管理人员的指导使用清洁化学剂或消毒剂

FGQ85200WH00

表面接触更佳

灵活的拖头能贴合要清洁表面的形状。

非常适合清洁难以触及的区域。可手持使用或配合HYGEN™快接式手柄和延长杆使用。

型号	颜色	描述	美制尺寸	美制运输重量/箱	公制尺寸	公制运输重量/箱	包装
FGQ85000	BK00	快接式灵活除尘棒，带微纤除尘套	28.8" l x 3.3" w x 1.5" h	1.8 lb	73 cm x 8.3 cm x 3.8 cm	0.8 kg	6
FGQ85100	GR00	微纤除尘棒替换除尘套	22.7" l x 3.3" w x 0.8" h	1.2 lb	57.7 cm x 8.3 cm x 1.9 cm	0.5 kg	6
FGQ85200	WH00	行政系列22英寸(56cm)HYGEN™多用途微纤灵活除尘棒及除尘套	28.4" l x 1.1" w x 1.1" h	5.0 lb	72.1 cm x 2.9 cm x 2.9 cm	2.3 kg	6
FGQ85300	WH00	行政系列22英寸(56cm)HYGEN™多用途微纤除尘套	12.3" l x 7" w x 0.7" h	2.8 lb	31.2 cm x 17.8 cm x 1.9 cm	1.3 kg	6



中国大陆地区存仓产品



为WAVEBRAKE™ 榨水车设计的折叠式平板拖把

折叠式平板拖把是为了在超大的空间中使用您现有的WAVEBRAKE™侧压式榨水车，更加符合人体工学地使用微纤拖地系统。

- 折叠式平板拖把的微纤拖布片可机洗高达200次。
- (可使用漂白剂机洗100次)



WAVEBRAKE™ 兼容性, 提高清洁效率

一种新的微纤拖地系统, 可搭配您值得信赖的WAVEBRAKE™侧压式榨水车一同使用。



省力更清洁

微纤拖布片在完全浸湿时重量减轻70%，减轻使用者压力。

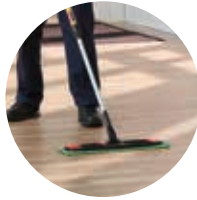

最大限度的吸水性

增加7%的吸水性**，加大地板清洁面积。



去除细菌和病毒

微纤拖布片可去除99.9%或更多的测试病毒和细菌¹。



免接触式拖布片处理

便于操作的夹扣有助于避免在处理过程中接触到脏污的拖布片。

可压干的微纤拖地系统

能方便您使用现有的WAVEBRAKE™榨水车, 将微纤拖地系统融入目前的清洁过程, 以15%更快的速度进行拖地。

扫一扫, 观看视频



折叠式平板拖把



2132426

型号	颜色	描述	美制尺寸	美制运输重量/箱	公制尺寸	公制运输重量/箱	包装
2132426	BLACK	适用于WaveBrake™ 榨水车的折叠式平板拖把套组	42.0" l x 9.0" w x 3.5" h	4.0 lb	106.7 cm x 22.9 cm x 8.9 cm	1.8 kg	1
2132428	BLACK	为WaveBrake™ 榨水车设计的45.72cm折叠式平板拖头	18.3" l x 4.0" w x 1.8" h	14.4 lb	46.4 cm x 10.2 cm x 4.5 cm	6.5 kg	12
2132427	BLUE	折叠式平板拖把45.72cm 微纤拖布片, 蓝色	19.5" l x 5.5" w x 0.4" h	3.7 lb	49.5 cm x 14.0 cm x 0.9 cm	1.7 kg	12
2132431	GREEN	折叠式平板拖把45.72cm 微纤拖布片, 绿色	19.5" l x 5.5" w x 0.4" h	3.7 lb	49.5 cm x 14.0 cm x 0.9 cm	1.7 kg	12
2132423	RED	折叠式平板拖把45.72cm 微纤拖布片, 红色	19.5" l x 5.5" w x 0.4" h	3.7 lb	49.5 cm x 14.0 cm x 0.9 cm	1.7 kg	12
2132425	BLACK	为WaveBrake™ 榨水车设计的折叠式平板拖把压干插件	8.5" l x 8.4" w x 1.5" h	2.6 lb	21.6 cm x 21.3 cm x 3.8 cm	1.2 kg	12
FGQ75500	YL00	HYGEN™ 121.92-182.88cm 快接式可伸缩延长杆	Open: 72.0" l x 2.0" w x 2.0" h Closed: 41.0" l x 2.0" w x 2.0" h	8.8 lb	Open: 182.9 cm x 5.1 cm x 5.1 cm Closed 104.1 cm x 5.1 cm x 5.1 cm	4.0 kg	6

**基于第三方测试与RCP 24oz Super Stitch 绳线混纺湿拖布

¹与RCP Super Stitch棉线拖布对比。

¹仅在VCT表面用水测试。测试病毒: 耐甲氧西林金黄色葡萄球菌 - 99.94%; 铜绿假单胞菌 - 99.90%; 艰难梭菌 - 99.92%; 耳念珠菌 - 99.94%

未对导致COVID-19的病毒SARS-CoV-2进行测试。EPA Est. No 92100-CHN-1.

中国大陆地区存仓产品

订购使用粗体色码的产品时, 请在产品号后标明具体色码号。请参考产品手册背面的产品颜色指南。



微纤轻型商用抹布及拖布

适合一般用户的高品质微纤产品。

- 拖布背面的粘扣将拖布牢牢固定于拖头。
- 可经受高达200次商用洗涤和100次漂白洗涤。
- 被证明能去除99.7%的微生物^a。

去除
99.9%
及更多的测试真菌和
细菌, 仅用清水*
仅适用于抹布

- 测试细菌: 耐甲氧西林金黄色葡萄球菌 (MRSA)、艰难梭菌 (C. diff)、铜绿假单胞菌
- 测试真菌: 耳念珠菌
- 未检测COVID-19
- 除菌率不适用于FGQ40800 FGQ40900

1820578/1820577/1820580/1820579

机载储液瓶可容纳426毫升的液体溶液, 允许用户清洁大面积区域而无需频繁补液

3486108

符合人体工程学的舒适触发式手柄

易于使用的轻型拖把杆

FGQ40800GR00

FGQ40900BL00

FGQ55900BK00

型号	颜色	描述	美制尺寸	美制运输重量/箱	公制尺寸	公制运输重量/箱	包装
FGQ40900	BL00	轻商务级微纤拖布	20" l x 5" w x 0.5" h	1.8 lb	50.8 cm x 12.7 cm x 1.3 cm	0.8 kg	12
FGQ55900	BK00	轻商务级快捷塑料拖头	17.6" l x 3.0" w x 1.5" h	6.1 lb	44.7 cm x 7.6 cm x 3.8 cm	2.8 kg	6
1820577	Pink	12英寸X12英寸轻质微纤抹布 (30.5cm x 30.5cm)	12" l x 12" w	13.8 lb	30.5 cm x 30.5 cm	6.3 kg	288
1820578	Green	12英寸X12英寸轻质微纤抹布 (30.5cm x 30.5cm)	12" l x 12" w	13.8 lb	30.5 cm x 30.5 cm	6.3 kg	288
1820579	Blue	12英寸X12英寸轻质微纤抹布 (30.5cm x 30.5cm)	12" l x 12" w	13.8 lb	30.5 cm x 30.5 cm	6.3 kg	288
1820580	Yellow	12英寸X12英寸轻质微纤抹布 (30.5cm x 30.5cm)	12" l x 12" w	13.8 lb	30.5 cm x 30.5 cm	6.3 kg	288
1820581	Pink	16英寸X16英寸轻质微纤抹布 (40.6cm x 40.6cm)	16" l x 16" w	13.8 lb	40.6 cm x 40.6 cm	6.3 kg	288
1820582	Green	16英寸X16英寸轻质微纤抹布 (40.6cm x 40.6cm)	16" l x 16" w	13.8 lb	40.6 cm x 40.6 cm	6.3 kg	288
1820583	Blue	16英寸X16英寸轻质微纤抹布 (40.6cm x 40.6cm)	16" l x 16" w	13.8 lb	40.6 cm x 40.6 cm	6.3 kg	288
1820584	Yellow	16英寸X16英寸轻质微纤抹布 (40.6cm x 40.6cm)	16" l x 16" w	13.8 lb	40.6 cm x 40.6 cm	6.3 kg	288
FGQ74900	YL00	52英寸 (132cm) 快捷式钢制手柄	52" l x 1.0" w x 1.0" h	7.1 lb	132.1 cm x 2.5 cm x 2.5 cm	3.2 kg	6
RFQ75006	YL00	52"快捷式铝制手柄		5.9 lb	132 cm	2.7kg	6
3486108	N/A	轻型喷水拖把 (不含拖布)	52" l x 4.5" w x 3.5" h	3.0 lb	132.1 cm x 11.4 cm x 8.9 cm	1.4 kg	1

^a基于内部测试。

中国大陆地区存仓产品



实用型垃圾桶
和分类回收

装饰型垃圾桶

清洁/安全系列用品

物料搬运

洗手间

餐饮服务

附件与索引

FLOW™ 地板打蜡系统

· FLOW™ 地板打蜡系统极易携带，有助降低劳动力成本，提高工人劳动效率和健康状况。大容量背包和手柄系统，可控制蜡水用量，提高打蜡工作效率。

FGQ97900 FLOW™ 平拖打蜡套装

包括：
背包、控制按钮手柄、17英寸（43.2cm）快接式拖头、以及
FGQ80500 FLOW™ 尼龙平拖布

CLEAN CONNECT™ 液体传输技术背包导管通过Clean Connect™ 技术与控制按钮手柄相连接，蜡水不会溢出。

控制按钮手柄：

符合人体工程学设计的红色控制按钮手柄在每次按下时都能喷出三股蜡水

使用更舒适：

背包设计有排气通道，改善气流循环，减少人员穿戴背包时的汗湿。

保护工人健康：

胸部和腰部的带子将用户肩部重量转到臀部，减少压力。

绳线拖布或平拖选择

套装包括FGQ80500 FLOW™ 尼龙平拖布。两者都可通过快接头和手柄相连。

**大容量背包系统**

FLOW™ 可装1.5加仑（5.68升）蜡水，满足3000平方英尺（约278平方米）面积的打蜡需要。3英寸（7.6cm）直径的开口设计更容易装入蜡水

型号	颜色	描述	美制尺寸	美制容量	美制运输重量/箱	公制尺寸	公制容量	公制运输重量/箱	包装
FGQ97900	YLOO	FLOW™ 平拖打蜡套装	56" l x 9.8" w x 3.8" h	1.5 gal	8.2 lb	142.2 cm x 24.8 cm x 9.5 cm	5.7 L	3.7 kg	1

微纤平拖打蜡组合

打蜡拖把桶

和微纤拖布压干桶具有同样特性，蓝色常用于打蜡应用

打蜡拖布

比传统打蜡更快更方便，效果更好

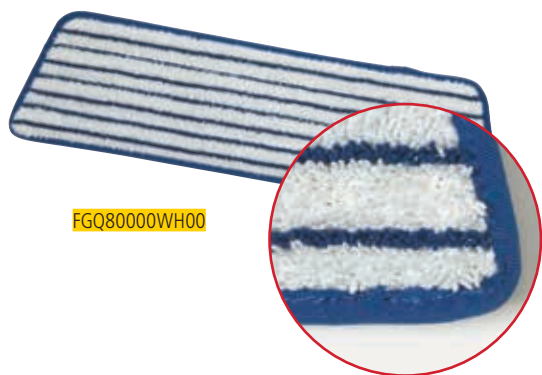

FGQ80000WH00



FGQ93000BLUE

微纤打蜡系统

帮助控制地板蜡的吸收和释放

- 拖布吸足地板蜡一次可完成200-300平方英尺（18.6-27.9平方米）面积。
- 分裂式微纤是快捷顺畅的打蜡方法。
- 可重新封装的打蜡桶能保持地板蜡的新鲜，将蜡留置下次使用，省时省钱。
- 光滑无孔设计的拖把桶易于清洗，比传统绞干拖把桶节约时间。



FGQ050000000

微纤平拖布

型号	颜色	描述	美制尺寸	美制运输重量/箱	公制尺寸	公制运输重量/箱	包装
FGQ80000	WH00	18英寸（45.7cm）微纤打蜡拖布	18" l x 5.5" w x 0.5" h	1.9 lb	45.7 cm x 14 cm x 1.3 cm	0.9 kg	6
FGQ93000	BLUE	打蜡拖把桶	14.7" l x 26.2" w x 16.2" h	12.1 lb	37.3 cm x 66.5 cm x 41.1 cm	5.5 kg	1

微纤打蜡系统

型号	颜色	描述	美制尺寸	美制容量	美制运输重量/箱	公制尺寸	公制容量	公制运输重量/箱	包装
FGQ05000	0000	微纤打蜡系统，包括带盖拖把桶、筛网、6片拖布和一个拖头	18" l x 5" w	22 qt	10.6 lb	45.7 cm x 12.7 cm	20.8 L	4.8 kg	1
FGE05200	WH00	打蜡拖布，环形边缘	18" l x 5" w	N/A	5.0 lb	45.7 cm x 12.7 cm	N/A	2.3 kg	6

中国大陆地区存仓产品



WAVEBRAKE™

榨水车

在许多方面，更好！

乐柏美商务用品在1974年推出了第一款榨水车。1995年推出结合了人体工程学的BRUTE榨水车。2005年推出的WaveBrake™榨水车，通过专研设计的桶身和挡板，有助于在拖地过程中减少泼溅，提高效率，并且更加安全。

乐柏美商务用品通过创新，不断提升行业出众的防泼溅性能，并添加了超过传统榨水车的新功能。这些新功能帮助新一代WaveBrake™榨水车以更加省力，更加安全的方式清洁地面。

WaveBrake™榨水车由美国弗吉尼亚州温彻斯特市生产，以结构网状注塑塑料为特色，确保达到您所期望的高品质和耐用性，并提供业界出众的使用表现



WAVEBRAKE™ 榨水车

扫一扫，观看视频



WAVEBRAKE™ 榨水车



减少高达80%的飞溅¹

WaveBrake™ 挡板在拖地和操控时减少飞溅，帮助为顾客和员工创造更安全的环境。



易于清空

内置的排水装置消除了清空榨水车时，提举和弯腰的压力。一体化把手有助于确保安全的抓控力，以提举和清空榨水车。



压干器5年保证

侧压式和下压式压干器设计使用寿命为5年或20万次压干²。

¹与乐柏美旧款35夸脱（33升）单隔榨水车和压干器对比，不包括分隔桶和配件。 ²根据内部对侧压式压干器的试验。



实用型垃圾桶
和分类回收

装饰型垃圾桶

清洁/安全系列用品

物料搬运

洗手间

餐饮服务

附件与索引

分色清洁

今天更多的清洁业人士选择分色管理系统提高清洁表现。不同颜色的榨水车、拖把杆和拖布有助于降低交叉污染。他们可根据功能、部门或大楼区域来划分归类，使跟踪使用情况更加方便。

建议使用：

分色管理系统可根据细分市场和应用而变化；然而，乐柏美商务用品携手行业专家，为您提供以下解决方案。

- 黄色：后区清洁
- 棕色：一般食物加工，服务和酒吧区域
- 红色：高风险洗手间区域
- 蓝色：一般清洁
- 黑色：前区清洁



WaveBrake™ 榨水车和压干器

新一代的WaveBrake™ 榨水车具有超越传统拖把桶的特性，有助于更加省力地清洁地板，以更安全的方式完成工作，同时不牺牲质量和耐用性。

- **提高安全性和生产率**：拥有专研的WaveBrake™ 挡板可以减少拖地和操控时溅起的水花，有助于为顾客和员工创造更安全的环境。此外，水会留在桶里，避免了往返于贮藏室装满榨水车不必要的过程，提高了工作效率。
- **减少80%飞溅**：内置的WaveBrake™ 挡板阻断波浪形成，减少高达80%的飞溅。^A（对比乐柏美旧款35 夸脱单隔榨水车和压干器，不包括分隔桶和配件。）
- **排空便捷**：新一代的WaveBrake™ 榨水车的设计目的是用更省力的方式安全地排水。桶口一体化把手，水槽壁架和倒水槽口可以提供更好的抬升和倒空操控性，达到安全稳定的排空过程。
- **耐用设计**：新一代的WaveBrake™ 压干器是按照高质量标准设计和制造的。WaveBrake™ 压干器拥有长达5年的质保期。
- **桶口一体化握把和水槽壁架**：方便提举和清空榨水车，同时减轻人体负担。
- **倾倒脏水**：在倾倒脏水时防止水溅到地板上，使地板保持干燥和安全。

^A基于内部测试。

可选颜色：



WaveBrake™ 侧压式榨水车和压干器

型号	颜色	描述	美制尺寸	美制运输重量/箱	美制容量	公制尺寸	公制运输重量/箱	公制容量	包装
FG748000	YEL	WaveBrake™ 侧压式榨水车	18.9" l x 16.6" w x 23.5" h	20.7 lb	26 qt	47.9 cm x 42.2 cm x 59.7 cm	9.4 kg	24.6 L	1
FG758088	YEL	WaveBrake™ 侧压式榨水车	22.0" l x 15.4" w x 36.6" h	21.6 lb	35 qt	55.9 cm x 39.1 cm x 93.0 cm	9.8 kg	33.1 L	1
FG758088	BRN	WaveBrake™ 侧压式榨水车	23.0" l x 16.0" w x 36.3" h	21.6 lb	35 qt	58.4 cm x 40.6 cm x 92.1 cm	9.8 kg	33.1 L	1
FG758888	BLUE	WaveBrake™ 侧压式榨水车	20.3" l x 16.4" w x 21.6" h	21.6 lb	35 qt	51.6 cm x 41.8 cm x 54.9 cm	9.8 kg	33.1 L	1
FG758888	RED	WaveBrake™ 侧压式榨水车	20.3" l x 16.4" w x 21.6" h	21.6 lb	35 qt	51.6 cm x 41.8 cm x 54.9 cm	9.8 kg	33.1 L	1
1863896	Black	WaveBrake™ 行政系列侧压式榨水车	30.2" l x 16.6" w x 20.5" h	24.4 lb	35 qt	76.7 cm x 42.1 cm x 52.1 cm	11.1 kg	33.1 L	1
2031764	Yellow	WaveBrake™ 带踏板下排水防溢侧压式榨水车 33L	23.0" l x 16.0" w x 36.3" h	21.6 lb	35 qt	58.4 cm x 40.6 cm x 92.1 cm	9.8 kg	33.1 L	1

WaveBrake™ 下压式榨水车和压干器

型号	颜色	描述	美制尺寸	美制运输重量/箱	美制容量	公制尺寸	公制运输重量/箱	公制容量	包装
FG757788	YEL	WaveBrake™ 下压式榨水车	20.3" l x 16.4" w x 21.6" h	21.6 lb	35 qt	51.6 cm x 41.8 cm x 54.9 cm	9.8 kg	33.1 L	1



中国大陆地区存仓产品

TANDEM™ 31夸脱 (29升) 榨水车

一体化紧凑设计，能有效榨干拖布，没有多余零部件。

- 一体化设计，将拖把桶和压干器合二为一。
- 压干器两边面板上都有小孔，能在更短时间内有效拧干拖布水分。
- 2.5英寸（6.35cm）脚轮操控性能出色。
- 底部有内置的提手握把，提举和排空榨水车更方便。
- 可容纳24盎司（680克）的拖布。



FG738000YEL

型号	颜色	描述	美制尺寸	美制运输重量/箱	美制容量	公制尺寸	公制运输重量/箱	公制容量	包装
FG738000	YEL	TANDEM™ 31夸脱 (29升) 榨水车	22.6" l x 13.3" w x 32.3" h	11.8 lb	31 qt	57.5 cm x 33.7 cm x 81.9 cm	5.4 kg	29 L	1

WaveBrake™ 压干器

新一代的WaveBrake™ 压干器是按照高质量标准设计和制造的。WaveBrake™ 压干器拥有行业中优异的5年质保期。

- **压干器5年质量保证：**侧压式和下压式压干器的设计能够保持5年或20万次压水的使用寿命^A。
- **安全的压干器连接：**一体成型的压干器卡槽确保与榨水桶的安全连接，在压水和操控时提供稳定性，有助于防止飞溅。
- **可压干多种尺寸的拖布：**有效压干多种尺寸的拖布，从加小号XS到加大号XL (10oz - 32oz) / (283.5g - 907.2g)。
- **耐用压干器手柄：**手柄由钢材制成，握感舒适，经久耐用。

可选颜色：



2064915
(2019款)

WaveBrake™ 污水桶

将不干净的水与干净的水分开，脏水桶有助于减少交叉污染的可能性。Executive Series™ 行政系列WaveBrake™ 型号的标准配置包括脏水桶。

可选颜色：



2064907

型号	颜色	描述	美制尺寸	美制运输重量/箱	美制容量	公制尺寸	公制运输重量/箱	公制容量	包装
2064915	Yellow	WaveBrake™ 防溢拖把桶用的侧压式压干器(2019款)	15.8" l x 13.4" w x 31.1" h	22.3 lb	N/A	40.0 cm x 34.0 cm x 79.1 cm	10.1 kg	N/A	2
2064907	Red	WaveBrake™ 33L榨水车用污水分隔桶	15.2" l x 9.8" w x 14.0" h	15.0 lb	35 qt	38.6 cm x 24.8 cm x 35.6 cm	6.8 kg	33.1 L	6

■ 中国大陆地区存仓产品

订购使用粗体色码的产品时，请在产品号后标明具体色码号。请参考产品手册背面的产品颜色指南。



实用型垃圾桶
和分类回收

装饰型垃圾桶

清洁/安全系列用品

物料运送

洗手间

餐饮服务

附件与索引

2031764

拖布材质定义

纱线种类

拖布的纱线种类是影响拖布耐洗性、吸水性、耐用性和释水性的重要因素。

了解拖布的纱线种类有助于为不同的使用情况选择合适的拖布。

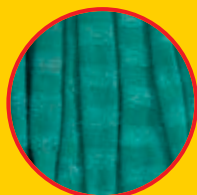

微纤管状

异常耐用，经得起磨损的清洗和重负荷的用力擦洗，具有良好的吸收性。



打蜡拖布

独特设计，提供顺滑和均匀释放蜡水的性能。与人工纤维相比，更不易起绒。



微纤

高度耐用，非磨蚀性的通用拖布。



人造纤维

一般用途的拖布。可靠的吸水性能。纱线质量上乘。抗霉菌生长，延长拖布寿命和干净的白色外观。



防缩皱混纺

通用目的的拖布。经过预先洗涤，减少缩水状况。与棉质拖布相比，更耐用，更不容易掉毛。高吸水性/不需要磨合期。



混纺合成纤维

全合成的拖布纱线，耐磨性能可以抵御粗糙的地面。



混纺

一般用途的拖布。与棉质相比，使用寿命更长，不易掉毛。具有高吸水性/不需要在拖地前充分浸湿。



无尘拖布

由人造纤维或聚酯纤维织物制成，不会磨损或起绒。适用于10000级及以上工业应用。



棉质

一般用途的拖布。低价位的纱线选择。可靠的吸水性能。需要在拖地前充分浸湿，晾干缓慢，可能起绒。



粗糙地面拖布

针织抓绒棉/涤纶混纺纱，用于特别粗糙的地面。具有高吸水性。



无纺布

一般用途的拖布。低价位的纱线选择。高吸收性能，不需要在拖地前充分浸湿，并且相较于棉质减少了起绒。不能洗涤。

头带类型

配合拖把杆的选择，头带可由布或者网制成。网格头带晾干速度更快，由于材料的粗糙特点，有时可以作为刮擦的清洁工具。



1英寸(2.5cm)头带

最理想的搭配是侧开式Invader™ 湿拖把杆。



5英寸(12.7cm)头带

最理想的搭配是夹式Gripper™ 湿拖把杆。



通用头带

可与Gripper™ 和Invader™ 湿拖把杆搭配使用。

尾带类型

尾带防止缠结，提高地板覆盖度，更有效地拖地。不是所有的拖布都有尾带。



编织尾带

尾带防止缠结，提高地板覆盖度，更有效地拖地。不是所有的拖布都有尾带。



踩线尾带

要求手洗或有限的住宅洗涤。经济型尾带的类型选择。



无尾带

要求只能手洗。

尾端类型

拖布末端可以是环尾或齐尾，从根本上影响拖布的耐洗性、耐磨性、起绒和松散度。



环尾

减少磨损、起绒和松散。允许洗涤，延长使用寿命。通常价位更高。



齐尾

经济实用的通用拖布。尾端可能会磨损和松散。不含尾带，拖地面积较小。一次性使用或手洗。

参考指南

使用以下指南来为您的设施选择优质的乐柏美商务用品湿拖布。

参考		地板类型			
		页码	乙烯基,层压板,光滑陶瓷	防滑瓷砖,水磨石,铺路石,采石场原石	橡胶,硬木,光滑的混凝土
一般用途	优异	WEB FOOT™ 微纤管状拖布	92	•	•
		WEB FOOT™ 微纤绳状拖布	92	•	•
		WEB FOOT™ 防皱缩混纺拖布	93	•	•
	较好	SUPER STITCH™ 耐用型混纺拖布	94	•	•
		SUPER STITCH™ 混纺湿拖布	95	•	•
		通用头带棉质湿拖布	95	•	•
		无尘室湿拖布	98	•	•
		SUPER STITCH™ 混纺打蜡湿拖布	94	•	•
		合成纤维混纺拖布	97	•	•
	好	一次性湿拖布	96	•	•
		耐用型齐尾棉质湿拖布	96	•	•
		经济型齐尾棉质湿拖布	96	•	•

参考	拖布构造				拖布属性	
	尾端类型	尾带类型	纱线类型	头带尺寸	洗涤性	可持续性
WEB FOOT™ 微纤管状拖布	环尾	织布	微纤	1"(2.5cm), 5"(12.7cm)	高达200次商业洗涤	高达50%的可再生成分
WEB FOOT™ 微纤绳状拖布	环尾	织布	微纤	1"(2.5cm), 5"(12.7cm)	高达100次商业洗涤	高达49%的可再生成分
WEB FOOT™ 混纺防皱缩拖布	环尾	织布	混纺	1"(2.5cm), 5"(12.7cm)	高达75次商业洗涤	高达80%的可再生成分
SUPER STITCH™ 耐用型混纺拖布	环尾	纱线	混纺	通用	可达50次手洗	高达100%的可再生成分
SUPER STITCH™ 混纺湿拖布	环尾	纱线	微纤	1"(2.5cm)	可达75次手洗	无可再生成分
通用头带棉质湿拖布	环尾	织布	混纺	5"(12.7cm)	可达50次手洗	无可再生成分
尼龙打蜡湿拖布	环尾	纱线	混纺	1"(2.5cm), 5"(12.7cm)	高达75次商业洗涤	高达100%的可再生成分
无尘室湿拖布	环尾	纱线	棉质	通用	高达75次商业洗涤	高达100%的可再生成分
SUPER STITCH™ 混纺打蜡湿拖布	环尾	纱线	混纺	1"(2.5cm), 5"(12.7cm)	可达50次手洗	高达74%的可再生成分
合成纤维混纺拖布	齐尾	无尾带	混纺	1"(2.5cm), 5"(12.7cm)	只能手洗	高达70%的可再生成分
耐用型齐尾棉质湿拖布	齐尾	织布	棉质	1"(2.5cm), 5"(12.7cm)	只能手洗	高达100%的可再生成分
经济型齐尾棉质湿拖布	齐尾	织布	棉质	1"(2.5cm), 5"(12.7cm)	只能手洗	高达100%的可再生成分

Web Foot™ 拖布

Web Foot™ 是业内广受好评的拖布，提供了出众的吸水性能，快干耐用，具有出色的可洗涤能力。

- 具有抗菌保护，能有效阻止细菌生长，避免拖布产生异味，有效延长拖布寿命。
- 环尾和尾带设计可减少洗涤后的拖布打结情况，每次清洗后都焕然一新。
- 经预先洗涤和预缩水处理，延长产品寿命。
- 拖布不会因为反复洗涤而褪色。
- 适用于医疗和一般商业维护用途。
- 优质商用洗涤拖布，可经受75次商用洗涤^A。



FGT81306GR00



使用
回收材料制成*

Web Foot™ 微纤管状拖布

经特殊设计，地面接触面更大，吸收性能更好。

- 由微纤和涤纶混纺制成。
- 出色的吸水性和释水性。
- 管状设计，减少拖地阻力，提高效率。
- 可再生成份比例：高达50%的聚酯塑料。
- 出色的洗涤性，商用洗涤次数高达200^A。

具有抗菌保护

乐柏美的Webfoot™拖布将抗菌成分直接加入纱线中。拖布内的抗菌成份防止拖布滋生细菌和发霉，地面清洁更干净，产品寿命更长。

型号	颜色	描述	美制 拖布头带尺寸	美制 运输重量/箱	拖布尺寸	公制 拖布头带尺寸	公制 运输重量/箱	包装
FGT81306	GR00	Web Foot™ 微纤管状拖布	1"	4.8 lb	大号	2.5 cm	2.2 kg	6
FGT85206	GR00	Web Foot™ 微纤管状拖布	5"	4.5 lb	中号	12.7 cm	2 kg	6

^A基于内部测试。



订购使用**粗体**色码的产品时，请在产品号后标明具体色码号。请参考产品手册背面的产品颜色指南。

Web Foot™ 防缩皱混纺拖布

- 四股棉花和人造纱的均匀混合，经预先洗涤处理。
- 编织尾带提供更大地面覆盖面积。
- PVC涂层网眼头带防止湿气聚集和化学剂侵蚀。
- 可再生成分：彩色拖布使用高达35%的工业用后棉花和45%的PET塑料；白色拖布使用高达35%的工业用后棉花。
- 环尾设计减少磨损，掉毛和松散。
- 优质可商用洗涤拖布，可经受多达75次洗涤^A。



美国制造，全球组件采购



使用回收材料制成*



FGA25206BL00

型号	颜色	描述	美制拖布头带尺寸	美制运输重量/箱	拖布尺寸	公制拖布头带尺寸	公制运输重量/箱	拖布头带颜色	包装
FGA25206	GR00, WH00, BL00	Web Foot™ 防缩皱湿拖布	5"	7.7 lb	中号	12.7 cm	3.5 kg	绿色	6
FGA25306	GR00, WH00, BL00, OR00	Web Foot™ 防缩皱湿拖布	5"	11.0 lb	大号	12.7 cm	5 kg	红色	6

^A基于内部测试。



实用型垃圾桶
和分类回收

装饰型垃圾桶

清洁/安全系列用品

物料搬运

洗手间

餐饮服务

附件与索引

Super Stitch™ 打蜡拖布

混纺纱线吸水性和释水性强。

- 亮蓝色和白色纱线帮助将打蜡拖布和一般用途拖布相区分。
- 环尾末端和纱线尾带帮助减少拖痕。
- 4股聚酯和人造纤维纱线紧密缠绕，减少掉毛情况。
- 可再生成分：高达74%PET塑料。
- 压缩包装运输。
- 可洗涤次数有限，或多达50次手洗^A。



美国制造，全球组件采购



使用高达100%
回收材料制成*

型号	颜色	描述	美制拖布头带尺寸	美制运输重量/箱	拖布尺寸	公制拖布头带尺寸	公制运输重量/箱	拖布头带颜色	包装
FGD51306	WH00	Super Stitch™ 打蜡拖布	1"	5.9 lb	大号	2.5 cm	2.7 kg	蓝色	6

Super Stitch™ 混纺拖布

使用性能和寿命比齐尾拖布高出一到二倍。

- 均匀混合的棉花和人造纱，吸水性强，韧度高。
- 环尾设计和尾带地面覆盖面积更大。
- 可再生成分：彩色拖布使用高达65%的工业用后棉花和35%的PET塑料。
- 压缩包装运输。
- 可洗涤次数有限，或多达50次手洗^A。



美国制造，全球组件采购



使用高达100%
回收材料制成*

FGD25206BL00

型号	颜色	描述	美制拖布头带尺寸	美制运输重量/箱	拖布尺寸	公制拖布头带尺寸	公制运输重量/箱	拖布头带颜色	包装
FGD21206	GR00, WH00, BL00	Super Stitch™ 混纺拖布	1"	5.9 lb	中号	2.5 cm	2.7 kg	绿色	6
FGD25206	GR00, RD00, WH00, BL00	Super Stitch™ 混纺拖布	5"	5.9 lb	中号	12.7 cm	2.7 kg	绿色	6
FGD25306	GR00, RD00, WH00, BL00	Super Stitch™ 混纺拖布	5"	8.0 lb	大号	12.7 cm	3.6 kg	红色	6

通用型头带棉质拖布

适用于一般清洁的优质通用拖布。

- 环尾末端减轻齐尾拖布松散磨损的问题。
- 通用型头带既可用于侧开式也可用于夹式拖把杆。
- 可再生成分：高达100%工业用后棉花制成。
- 可洗涤次数有限，或多达50次手洗^A。



美国制造，全球组件采购



使用高达100%
回收材料制成*

FGA13800WH00

型号	颜色	描述	美制拖布头带尺寸	美制运输重量/箱	拖布规格	公制拖布规格	公制运输重量/箱	拖布头带颜色	包装
FGA13800	WH00	通用型连头带棉质拖布	通用	18.0 lb	24 oz	0.7 kg	8.2 kg	蓝色	12

^A基于内部测试。

■ 中国大陆地区存仓产品

订购使用粗体色码的产品时，请在产品号后标明具体色码号。请参考产品手册背面的产品颜色指南。

快速连接湿拖布

经济、快接式拖布，适合一般清洁用途。

- 快速连接功能，使拖头能轻易与拖把杆连接，大大提高工作效率，减少接触细菌的机会。
- 拖布的尾带提供更宽阔的清洁范围，即经济又省时。
- 不同颜色区分，防止交叉污染。
- 混纺棉纱物料，清洁效能高、耐用、吸水力特强。



RFGF62288BL00

型号	颜色	描述	美制拖布头带尺寸	美制运输重量/箱	美制拖布尺寸	公制拖布头带尺寸	公制运输重量/箱	公制拖布头带颜色	包装
RFGF62288	BL00	快速连接式拖布		54.0lb			24.5kg		36

耐用型棉质拖布

经济的4股齐尾拖布，一般清洁使用。

- 四股棉线吸水性能好，可用于一般拖地清洁。
- 窄头带和宽头带可供选择（2.5cm和12.7cm）。
- 可再生成分：高达100%工业用后棉。
- 压缩包装运输。
- 不可商用洗涤，只可使用拖布桶/压干器。



美国制造，全球组件采购



FGF11700WH00



型号	颜色	描述	美制拖布头带尺寸	美制运输重量/箱	美制拖布尺寸	公制拖布头带尺寸	公制运输重量/箱	公制拖布尺寸	拖布头带颜色	包装
FGF11700	WH00	优质齐尾棉质拖布	1"	15.0 lb	20 oz	2.5 cm	6.8 kg	0.6 kg	橙色	12

经济型棉质齐尾湿拖布

棉质拖布用于一般用途的清洁工作；人造纤维拖布用于打蜡。

- 窄头带和宽头带可供选择（2.5cm和12.7cm）。
- 可再生成分：高达100%工业用后棉。
- 实际重量可能误差2盎司（56.7克）。
- 压缩包装运输。
- 不可商用洗涤，只可使用拖布桶/压干器。



美国制造，全球组件采购



FGV11900WH00



经济型棉质拖布

型号	颜色	描述	美制拖布头带尺寸	美制运输重量/箱	美制拖布尺寸	公制拖布头带尺寸	公制运输重量/箱	公制拖布尺寸	拖布头带颜色	包装
FGV11900	WH00	经济型齐尾棉质拖布	1"	21.0 lb	#32	2.5 cm	9.5 kg	N/A	白色	12

*基于内部测试。

中国大陆地区存仓产品



无尘室拖布

环尾末端，有尾带，每次拖动都可覆盖更大的清洁面积。

- 适用于级别10000及以上的工业应用，例如油漆车间和药厂等。
- 机织人造丝/聚酯纤维制成，绝不磨损或掉毛。
- 经可洗涤和预先缩水处理，持久耐用。
- 优质的可洗涤性，可经受多达75次洗涤^A。



美国制造，全球组件采购



FGT30000WH00

型号	颜色	描述	美制 拖布头带尺寸	美制 运输重量/箱	美制 拖布尺寸	公制 拖布头带尺寸	公制 运输重量/箱	公制 拖布尺寸	拖布头带颜色	包装
FGT30000	WH00	无尘室拖布	5"	13.0 lb	16 oz	2.7 cm	5.9 kg	0.5 kg	绿色	12



■ 中国大陆地区存仓产品

订购使用**粗体**色码的产品时，请在产品号后标明具体色码号。请参考产品手册背面的产品颜色指南。

Invader™ 侧开式拖把杆

Invader™ 和 Gripper™ 拖把杆可轻松高效地更换和取下拖布。

- Invader™ 侧开式拖把杆的螺栓轮能将拖布牢牢固定：仅使用1英寸头带拖布。
- Gripper™ 夹式拖把杆将拖布牢牢固定在夹子中间：只可使用5英寸头带拖布。



美国制造，全球组件采购

Invader™ 侧开式拖把杆

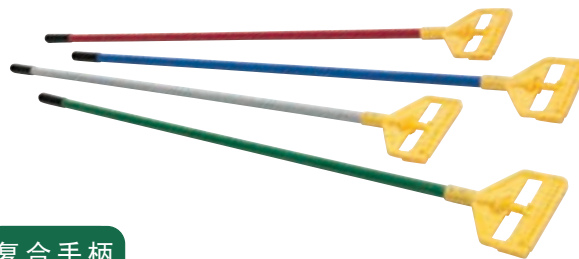

竹制复合手柄
支持可持续发展

Invader™ 侧开式拖把杆

型号	颜色	描述	美制尺寸	美制运输重量/箱	公制尺寸	公制运输重量/箱	包装
FGH12600	0000	Invader™ 侧开式拖把杆，大型黄色塑料头，灰色铝制杆	60" l	12.0 lb	152.4 cm	5.4 kg	12
FGH13600	0000	Invader™ 侧开式拖把杆，大型黄色塑料头，乙烯基树脂铝制杆	60" l	17.0 lb	152.4 cm	7.7 kg	12
FGH14600	GY00, RD00, BL00	Invader™ 侧开式拖把杆，大型黄色塑料头，玻璃纤维杆	60" l	17.0 lb	152.4 cm	7.7 kg	12

Gripper™ 夹式拖把杆



Gripper™ 夹式拖把杆

型号	颜色	描述	美制尺寸	美制运输重量/箱	公制尺寸	公制运输重量/箱	包装
FGH22600	0000	Gripper™ 夹式拖把杆，黄色塑料头，灰色铝制杆	60" l	12.0 lb	152.4 cm	5.4 kg	12
FGH24500	0000	Gripper™ 夹式拖把杆，黄色塑料头，玻璃纤维杆	54" l	15.0 lb	137.2 cm	6.8 kg	12
FGH24600	GY00, BL00	Gripper™ 夹式拖把杆，黄色塑料头，玻璃纤维杆	60" l	17.0 lb	152.4 cm	7.7 kg	12

实用型垃圾桶
和分类回收

装饰型垃圾桶

清洁/安全系列用品

物料搬运

洗手间

餐饮服务

附件与索引



BRUTE™ 桶

重型厚壁结构。

- BRUTE™ 桶铸有刻度，便于精确测量液体。
- 防腐蚀性能加上舒服的塑料握把。



FG261400RED



FG296300GRAY

型号	颜色	描述	美制尺寸	美制容量	美制 运输重量/箱	公制尺寸	公制容量	公制 运输重量/箱	包装
FG261400	RED, GRAY	圆形小桶	12" dia x 11.25" h	14 qt	10.7 lb	30.5 cm dia x 28.6 cm	13.2L	4.9 kg	6
FG296300	RED, GRAY	圆形小桶	10.5" dia x 10.25" h	10 qt	14.3 lb	26.7 cm dia x 26 cm	9.5 L	6.5 kg	12



^a基于内部测试。

■ 中国大陆地区存仓产品

订购使用**粗体**色码的产品时，请在产品号后标明具体色码号。请参考产品手册背面的产品颜色指南。

桶和拖把沥干器组合

轻巧的设计，帮助提高员工的工作效率。

- 轻型组合让使用者可轻松上下楼。
- 桶的容量为15夸脱（14.2升），沥干器可以绞干283克的拖布。
- 耐用塑料构造，表面光滑易于清洗。
- 桶和漏斗形拖把沥干器可以叠放，便于搬运和存放。



FG619400STL

型号	颜色	描述	美制尺寸	美制容量	美制运输重量/箱	公制尺寸	公制容量	公制运输重量/箱	包装
FG619400	STL	桶和拖把沥干器组合	17" l x 10.5" w x 12" h	15 qt	14.9 lb	43.2 cm x 26.7 cm x 30.5 cm	14.2 L	6.8 kg	6

钢质海绵拖把/双格桶

一种方便好用的清洁系统。

- 拖把柄上的前拉杆（FG643500）可轻松将水拧干。
- 海绵纤维拖把头可迅速将液体吸干。
- 双格桶可将干净的液体和污水分开。



FG262888GRAY



FG643500BRNZ

型号	颜色	描述	美制尺寸	美制容量	美制运输重量/箱	公制尺寸	公制容量	公制运输重量/箱	包装
FG261700	GRAY	双格桶	14.6" l x 13.9" w x 10.1" h	17 qt	18.1 lb	37.2 cm x 35.3 cm x 25.7 cm	16.1 L	8.2 kg	6
FG262888	GRAY	双格桶	18" l x 14.5" w x 10" h	19 qt	21.1 lb	45.7 cm x 36.8 cm x 25.4 cm	18 L	9.6 kg	6
FG643500	BRNZ	钢质海绵纤维拖把	12" l	N/A	14.9 lb	30.5 cm	N/A	6.8 kg	6
FG643600	YEL	钢质海绵纤维替换拖把头	12" l	N/A	8.4 lb	30.5 cm	N/A	3.8 kg	12

中国大陆地区存仓产品

实用型垃圾桶
和分类回收

装饰型垃圾桶

清洁/安全系列用品

物料搬运

洗手间

餐饮服务

附件与索引



FGQ41800GR00 / FGQ56000YL00 / FGQ74500YL00

订购使用**粗体**色码的产品时，请在产品号后标明具体色码号。请参考产品手册背面的产品颜色指南。

尘推

选择尘推有几个重要的考虑因素，请使用以下两页指南，根据地板护理需求，为您选择适合的尘推。

一般除尘

选择除尘能力高且耐用的尘推。如果情况许可，可洗涤的尘推是较经济的选择。

微纤环尾和加固缝线的扭拧环尾尘推搭配易于安装和拆除的背套，为您带来更佳效能和更好的洗涤效果。

尘推布的构造特色



扭拧尾末端

高效清除灰尘和污物。优质扭纹圈形绳头不易在清洁和洗涤过程中扯断、磨损和散开。

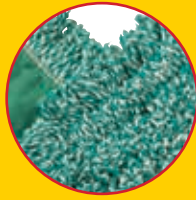

环尾末端

减少尘推布磨损松散，更加耐用，寿命更长。相比齐尾绳头的尘推布效果更佳。



齐尾

经济型设计用于一般除尘使用。



加固缝线设计

在易磨损的地方进行双层缝线加固，有助延长产品使用寿命。



背部设计

易于安装和拆除的尘推的背面设计，有助帮您提高工作效率。

耐洗性

尘推布的洗涤能力取决于它在耗损或效能降低之前的商业洗涤及晾干次数。微纤、合成纤维和混纺纤维尘推布耐洗性较强。

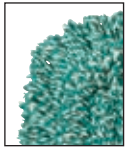

微纤



混纺



合成纤维

耐用性

尘推布的耐用性是衡量它需要更换之前，能工作多长时间指标。微纤、合成纤维和混纺拖布都更为耐用。

带有抗菌纤维的拖布比这几种更耐用，因为它能有效阻止避免拖布产生异味和褪色的细菌滋生。

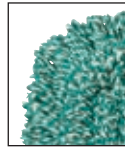

微纤



混纺



抗菌



合成纤维

除尘能力

除尘能力是尘推清除地面上灰尘和污物的能力。微纤、混纺纤维和人造纤维尘推布除尘能力更高。

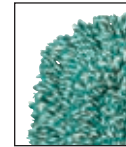

微纤



合成纤维



混纺

尘推选择指南

根据以下指南选择更适合您设施的乐柏美商务用品尘推。

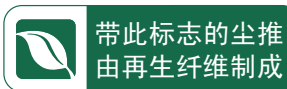

环境	优异	较好	好
医疗卫生机构	HYGEN™ 微纤尘推 微纤环尾尘推 扭拧抗菌尘推	Trapper™	Kut-A-Way™
教育机构	HYGEN™ 微纤尘推 微纤环尾尘推 扭拧抗菌尘推	Kut-A-Way™	定长剪切式
工业和商业	HYGEN™ 微纤尘推、 微纤环尾尘推 Trapper™	Kut-A-Way™	一次性 剪切式混纺
餐饮	Trapper™ 微纤尘推 微纤环尾尘推 扭拧尘推	Kut-A-Way™	一次性 剪切式混纺
办公楼	Trapper™ 微纤尘推 微纤环尾尘推 扭拧尘推	Kut-A-Way™	一次性 剪切式混纺
酒店	Trapper™ 微纤尘推 微纤环尾尘推 扭拧尘推	Kut-A-Way™	一次性 剪切式混纺

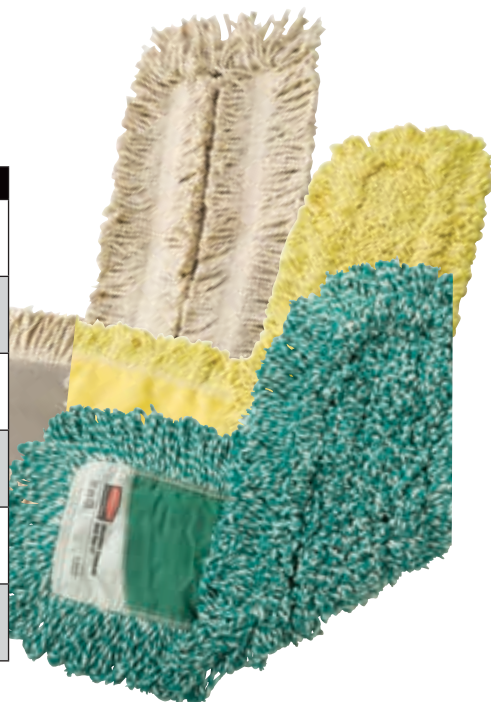

HYGEN™ 尘推

能够吸附和去除更多的灰尘和脏物。

比起传统的棉质尘推，HYGEN™ 尘推能够多去除高达80%的灰尘和脏物。可承受多达500次洗涤（200次漂白剂洗涤）。经证实，能经受CDC对冷热水洗涤的要求^A。

^A详情请见第68页

^A基于内部测试。

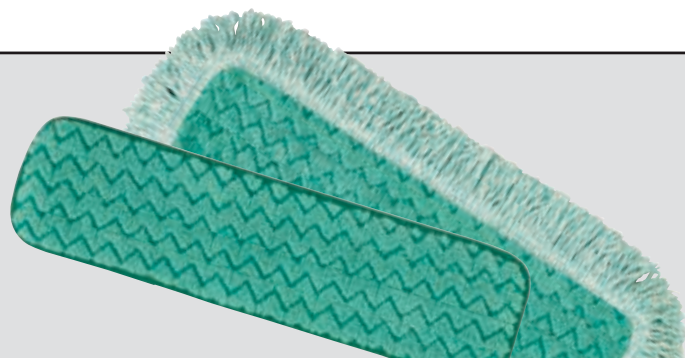

Trapper™ 尘推

环尾末端，混合比例恰当的尘推适用于一般除尘清洁。

- 经预先处理和缩水，可进行洗涤，产品经久耐用。
- 滑入式背衬。
- 全缝线构造。
- 可回收成分：高达65%的工业用后棉及35% PET塑料。



FGJ15300YL00

型号	颜色	描述	美制运输重量/箱	美制尺寸	公制运输重量/箱	公制尺寸	包装
FGJ15300	YL00	Trapper™ 尘推	11.0 lb	24" l x 5" w	5.0 kg	61 cm x 12.7 cm	12
FGJ15500	YL00	Trapper™ 尘推	16.0 lb	36" l x 5" w	7.3 kg	91.4 cm x 12.7 cm	12

Kut-A-Way™ 尘推

齐尾尘推，是优良的一般除尘工具。

- 经预先洗涤和缩水处理。
- 可洗涤，使用寿命长。
- 滑入式背衬。
- 全缝线构造。
- 可回收成分：彩色棉线为高达65%的工业用后棉和35% PET塑料，白色棉线为100%的工业用后棉。



FGK15500WH00

型号	颜色	描述	美制运输重量/箱	美制尺寸	公制运输重量/箱	公制尺寸	包装
FGK15300	WH00	Kut-A-Way™ 尘推	11.0 lb	24" l x 5" w	5.0 kg	61 cm x 12.7 cm	12
FGK15500	WH00, BL00	Kut-A-Way™ 尘推	16.0 lb	36" l x 5" w	7.3 kg	91.4 cm x 12.7 cm	12

订购使用粗体色码的产品时，请在产品号后标明具体色码号。请参考产品手册背面的产品颜色指南。

搭锁式尘推框架

耐腐蚀的粉末涂层重型金属框架，持久耐用。



FGM252000000



型号	颜色	描述	美制运输重量/箱	美制尺寸	公制运输重量/箱	公制尺寸	包装
FGM25300	0000	Kut-A-Way™ 尘推	24" l x 5" w	14.0 lb	61 cm x 12.7 cm	6.4 kg	12
FGM25500	0000	Kut-A-Way™ 尘推	36" l x 5" w	18.0 lb	91.4 cm x 12.7 cm	8.2 kg	12

搭锁式尘推手柄

涂有乙烯基涂层的木质、玻璃纤维或木质手柄可供选择，易于清洗消毒。

- 带弹簧夹子，能方便地装在搭锁式尘推框架上。
- 滑动环可以锁定手柄，也可以进行360度旋转。



FGM116000000

型号	颜色	描述	美制运输重量/箱	美制尺寸	公制运输重量/箱	公制尺寸	包装
FGM11600	0000	搭锁式尘推手柄，木质	60" l	26.0 lb	152.4 cm	11.8 kg	12

可剪裁尘推

根据需要剪裁，降低地面清洁成本。

- 连续40英尺（12.2米）长的尘推卷相比传统尘推可节约20%的成本。
- 根据需要剪下合适的长度，可适用于多种标准尘推框架。
- 未经处理的齐尾四股棉质纱线除尘功能出色，经久耐用的Tygar™ 背衬使用寿命长。
- 滑入式背套便于尘推布安装。
- 可回收成份：高达100%工业用后棉。



美国制造，全球组件采购



FGM15000WH00

型号	颜色	描述	美制尺寸	美制外箱尺寸	美制运输重量/箱	公制尺寸	公制外箱尺寸	公制运输重量/箱	包装
FGM15000	WH00	可剪裁尘推	40" l x 5" w	18 1/2" l x 11 1/2" w x 12 1/2" h	13.0 lb	101.6 cm x 12.7 cm	46.4 cm x 29.8 cm x 32.1 cm	5.9 kg	1

天花板除尘工具

显著有效的日常天花板除尘解决方案。

- 把头可洗涤，产品使用寿命长。
- 可伸缩手柄，能简单高效地进行高处除尘。
- FGT13000可伸长至102英寸（8.5英尺/2.6米），接触到较高的天花板。



FGT12000GY00

羔羊毛掸子

快速高效进行表面除尘。

- 100%羔羊毛制成的尘掸。
- 是迅速有效进行大面积除尘的理想工具。

FG9C04000000

型号	颜色	描述	美制运输重量/箱	公制运输重量/箱	包装
FGT11000	GY00	带可洗涤把头的天花板除尘工具，51英寸（129.5cm）延长杆	8.0 lb	3.6 kg	12
FGT12000	GY00	斜角可洗涤把头的天花板除尘工具，51英寸（129.5cm）延长杆	8.0 lb	3.6 kg	12
FGT19900	WH00	天花板除尘工具替换把头，适用于FGT11000、FGT12000、FGT13000	4.0 lb	1.8 kg	12
FG9C0400	0000	30英寸-42英寸（76.2cm-106.6cm）羔羊毛掸子和可伸缩塑胶手柄	1.8 lb	0.8 kg	6

中国大陆地区存仓产品

MAXIMIZER™ U形地板刷

- 刷头两侧成弧形角度，每次推扫可以捕获更多垃圾碎屑*。
- 耐用的聚丙烯刷毛可用于光滑和粗糙的表面，有效地清除干湿杂物碎屑。
- 末端分叉聚丙烯刷毛可清除光滑表面的细小污垢和杂物。
- 聚丙烯泡沫注塑框架抵抗碎裂、开裂扭曲和腐烂。带有支撑架的轻钢把手可以反复使用。

2018727



2018728

型号	颜色	描述	美制尺寸	美制运输重量/箱	公制尺寸	公制运输重量/箱	包装
2018727	Black	Maximizer™ 18"U形地板刷	58.1" l x 4.8" w x 7.8" h	2.5 lb	147.6 cm x 12.2 cm x 19.8 cm	1.1 kg	6
2018728	Black	Maximizer™ 36"U形地板刷	58.1" l x 3.3" w x 8.8" h	3.3 lb	147.6 cm x 8.4 cm x 22.4 cm	1.5 kg	6

*相较于标准RCP地板刷

扫帚手柄

有螺纹头和锥形头可供选择。

- 有木质或轻型铝制两种材料可供选择。

FG636100LAC



FG636200NAT



FG635700BLA



FG636400LAC

**螺纹接头手柄**

型号	颜色	描述	美制尺寸	美制运输重量/箱	公制尺寸	公制运输重量/箱	包装
FG635700	BLA	超级自动锁紧木质手柄，金属螺纹接头	1.1" dia x 60" l	13.7 lb	2.7 cm dia x 152.4 cm	6.2 kg	12
FG636100	LAC	木质手柄，螺纹接头，光漆	1.1" dia x 60" l	13.4 lb	2.7 cm dia x 152.4 cm	6.1 kg	12
FG636400	LAC	木质手柄，金属螺纹接头，光漆	1.1" dia x 60" l	13.0 lb	2.7 cm dia x 152.4 cm	5.9 kg	12

锥形接头手柄

型号	颜色	描述	美制尺寸	美制运输重量/箱	公制尺寸	公制运输重量/箱	包装
FG636200	NAT	木质手柄，锥形接头，砂纸磨光	1.1" dia x 60" l	16.1 lb	2.9 cm dia x 152.4 cm	7.3 kg	12

中国大陆地区存仓产品

订购使用**粗体**色码的产品时，请在产品号后标明具体色码号。请参考产品手册背面的产品颜色指南。

斜形扫帚

是清洁死角理想工具。

- 易于清扫的剪裁和形状。
- 聚丙烯刷毛不会沾染污渍，使用寿命长。
- 刷毛与刷头熔接，不会掉出。



型号	颜色	描述	清扫面	美制运输重量/箱	公制运输重量/箱	包装
FG637500	GRAY	扫帚，直径1英寸（2.5cm）乙烯基涂层金属手柄，分叉末端聚丙烯帚毛	10.5"	10.2 lb	4.6 kg	6
FG638500	GRAY	扫帚，直径1英寸（2.5cm）金属手柄，分叉末端聚丙烯帚毛	10.5"	9.6 lb	4.4 kg	6
FG638906	BLA	特大斜形扫帚，直径1又7/8英寸（4.76cm）黑色金属手柄，聚丙烯帚毛	10"	26.5 lb	12 kg	6

黍毛扫帚

专为清扫室内/室外粗糙地面而设计。

- 100%天然玉米纤维制成，使用寿命长，清扫效果佳。
- 在光滑或粗糙地面都能将细小的微粒扫干净。
- 扫把杆是经仔细挑选的重型上光漆的松木制成。



型号	手柄颜色	描述	清扫面	美制规格	美制运输重量/箱	公制规格	公制运输重量/箱	包装
FG638300	BLUE	黍毛扫帚，仓库型，直径1.13英寸（2.9cm）有色上光漆手柄	12"	31 lb	30.0 lb	14.1 kg	13.6 kg	12

Lobby Pro™ 防风垃圾铲

垃圾铲样式新颖美观。

- 耐用后轮增加耐磨性，延长产品使用寿命。
- 自动开启和关闭的盖子（FG253200）掩藏了不雅观的垃圾和碎屑。
- 挂钩和扫帚分开出售。



型号	颜色	描述	美制尺寸	美制运输重量/箱	公制尺寸	公制运输重量/箱	包装
FG253100	BLA	行政系列 Lobby Pro™ 直立式垃圾铲，长柄	12.8" l x 11.3" w x 41" h	13.0 lb	32.5 cm x 28.7 cm x 104.1 cm	5.9 kg	6
FG253200	BLA	行政系列 Lobby Pro™ 直立式防风垃圾铲，长柄	12.8" l x 11.3" w x 41" h	13.0 lb	32.5 cm x 28.7 cm x 104.1 cm	5.9 kg	6
FG253500	BLA	Lobby Pro™ 防风垃圾铲挂钩	4" l x 1.3" w x 1.3" h	0.6 lb	10.2 cm x 3.2 cm x 3.2 cm	0.3 kg	6
FG253600	BLA	行政系列木质手柄室内扫帚	7" l x 37.5" h	2.0 lb	17.8 cm x 95.3 cm	0.9 kg	12
FG637400	BLA	行政系列乙烯基手柄室内扫帚	7.5" l x 2" w x 35" h	6.6 lb	19.1 cm x 5.1 cm x 88.9 cm	3 kg	6

中国大陆地区存仓产品



实用型垃圾桶
和分类回收

装饰型垃圾桶

清洁/安全系列用品

物料搬运

洗手间

餐饮服务

附件与索引

刷毛构造指南

天然刷毛



扇叶树头桐

中等至高硬度的纤维提供了耐用性和良好的鬃毛韧性。可以湿用，也可以干用。

合成刷毛



尼龙

非常耐用，具有良好的耐磨性，剪切/断裂强度，和刷毛弯曲韧性。不会染色，变色，或吸收异味。可用于潮湿或干燥，耐碱性和大多数溶剂。



聚苯乙烯

非常耐用。优质的刷毛弯曲韧性和剪切/断裂强度。耐水、耐油、耐溶剂。不适用于清洁化合物或油性表面。



聚丙烯

非常耐用，具有良好的耐磨性和剪切/断裂强度。不会染色，变色，或吸收异味。耐溶剂、酸、油、真菌和细菌生长。可以湿用，也可以干用。

金属线刷毛



黄铜

提供高度的摩擦刷洗，而不会严重刮伤硬表面。不会生锈。对于不能承受严重划痕的金属或砖面进行深度清洁是合适的选择。



回火钢

具有很高的耐磨性和抗冲击性。良好的弯曲复苏。适合于清除金属零件或砖瓦上的残留物。

实用型塑胶手柄刷

手柄有长有短，刷毛有合成纤维和天然刷毛可供选择。

- 刷头为全塑料结构泡沫制成，并有小孔可供悬挂，便于存放。
- 刷毛有合成纤维和天然棕榈毛可供选择。
- 是餐饮服务行业和教育机构的理想选择。
- 长度有8英寸（20.3cm）或20英寸（50.8cm）可供选择。



FG9B2900

型号	颜色	描述	刷毛长度	美制尺寸	美制运输重量/箱	公制尺寸	公制运输重量/箱	包装	包装
FG9B2900	YEL	短手柄实用型塑胶刷，合成纤维刷毛	2"	8"l	3.3 lb	20.3 cm	1.5 kg	6	12

中国大陆地区存仓产品

订购使用粗体色码的产品时，请在产品号后标明具体色码号。请参考产品手册背面的产品颜色指南。

卡车和墙面刷以及地板/甲板硬毛刷

塑料刷头不会裂开或层层剥落。

- 分叉末端的合成纤维刷毛不会造成刮痕。
- 聚丙烯刷毛防止污染，使用寿命长。
- 可配延长杆和快接头转换装置（请参见第65页）。
- 手柄单独出售。



FG633700BLUE

型号	颜色	描述	可用手柄	刷毛长度	美制尺寸	美制运输重量/箱	公制尺寸	公制运输重量/箱	包装
FG633700	BLUE	地板硬毛刷，塑胶头，两种高度，聚丙烯刷毛	螺纹头手柄	2"	10" l	7.5 lb	25.4 cm	3.4 kg	6

硬毛刷

固定在塑胶刷头上的天然和合成纤维刷毛。

- 设计使擦洗瓷砖，水泥线，地板，踢脚板，墙壁，和台面更加容易。



FG648200COBLI



FG9B5600BLA

型号	颜色	描述	刷毛长度	美制尺寸	美制运输重量/箱	公制尺寸	公制运输重量/箱	包装
FG648200	COBLI	熨斗型手柄硬毛刷，聚丙烯刷毛	1"	6" l	3.4 lb	15.2 cm	1.5 kg	12
FG9B5600	BLA	瓷砖与水泥硬毛刷，塑料刷毛	.75"	8.5" l	0.8 lb	21.6 cm	0.4 kg	12

马桶刷与刷座

有不同长度的柄、刷头尺寸和样式可供选择。

- 聚丙烯和波浪纹的聚丙烯刷毛。
- 可防沾污和遗留异味。



FG631000WHT / FG631100WHT

型号	颜色	描述	刷毛长度	美制尺寸	美制运输重量/箱	公制尺寸	公制运输重量/箱	包装
FG631000	WHT	马桶刷，塑胶柄，聚丙烯刷毛	1.13"	14.5" l	7.0 lb	36.8 cm	3.2 kg	24
FG631100	WHT	马桶刷座，可用于FG631000马桶刷		5" l	6.5 lb	12.7 cm	2.9 kg	24

中国大陆地区存仓产品

墙面清洁工具组合

旋转头易于控制，操作舒适。

- 棱纹设计的刷头，可与侧压式或下压式拖布压干器配合使用，不需要其他适配工具。
- 可洗涤的刷头便于拆卸和清洗。



FGS22600GY00

型号	颜色	描述	美制尺寸	美制 运输重量/箱	公制尺寸	公制 运输重量/箱	包装
FGS22600	GY00	墙面清洗工具，包括一个铝制手柄，一个塑胶头和两个棉刷	60" l	2.0 lb	152.4 cm	0.9 kg	1
FGS29900	WH00	墙面清洗工具可洗涤替换棉刷头	9" l x 5" w	8.0 lb	22.9 cm x 12.7 cm	3.6 kg	12

柜台刷/小笤帚/重型垃圾铲

快速清洁的理想工具。

- 柜台刷为结构泡沫刷头配棕丝或聚丙烯刷毛。
- 特大尺寸的重型垃圾铲可容纳大量的灰尘和垃圾。



FG634200SILV



FG200500CHAR

型号	颜色	描述	清扫面	美制尺寸	美制 运输重量/箱	公制尺寸	公制 运输重量/箱	包装
FG634200	SILV	塑胶头柜台刷，分叉末端聚丙烯刷毛，刷毛宽度8英寸（20.3cm）	8"	12.5" l	3.0 lb	31.8 cm	1.4 kg	6
FG200500	CHAR	重型垃圾铲	N/A	12.3" l x 8.3" w	6.2 lb	31.1 cm x 21 cm	2.8 kg	12

■ 中国大陆地区存仓产品

订购使用**粗体**色码的产品时，请在产品号后标明具体色码号。请参考产品手册背面的产品颜色指南。

地板刮水胶片

双层微孔泡沫刮水胶片

- 灵活的无痕胶片不会留下痕迹，是不平整地面的理想清洁工具。
- 使地板保持干燥清洁，特别适合清理溅出物。
- 适用于清洁液体和细小灰尘。
- 手柄单独出售。



FG9C2800BLA



FG9C2900BLA



FG9C3400BLA

传统刮水胶片

- 镀锌金属的框架和锁闭条。
- 适用于标准1又1/8英寸（2.86cm）锥形头手柄。
- 2英寸（5cm）黑色无痕橡胶胶片。
- 可清洁液体和较大尘土。
- 手柄单独出售。

双层微孔泡沫刮水胶片

型号	颜色	描述	美制尺寸	美制运输重量/箱	公制尺寸	公制运输重量/箱	包装
FG9C2700*	BLA	22英寸（55.9cm）标准地板刮水胶片	22" l x 3" w x 4.5" h	6.6 lb	55.9 cm x 7.6 cm x 11.4 cm	3 kg	10
FG9C2800*	BLA	22英寸（55.9cm）重型地板刮水胶片	22" l x 3.3" w x 5.5" h	13.6 lb	55.9 cm x 8.3 cm x 14 cm	6.2 kg	10
FG9C2900*	BLA	30英寸（76.2cm）重型地板刮水胶片	30" l x 3.3" w x 5.5" h	15.8 lb	76.2 cm x 8.3 cm x 14 cm	7.2 kg	10

*可配锥形头手柄，请参见第108页

传统刮水胶片

型号	颜色	描述	美制尺寸	美制运输重量/箱	公制尺寸	公制运输重量/箱	包装
FG9C3200*	BLA	24英寸（61cm）直刀片地板刮水胶片	24" l x 4" w x 6.8" h	13.7 lb	61 cm x 10.2 cm x 17.3 cm	6.2 kg	6
FG9C3400*	BLA	24英寸（61cm）弯刀片地板刮水胶片	23.5" l x 4" w x 6.8" h	13.7 lb	59.7 cm x 10.2 cm x 17.3 cm	6.2 kg	6

*可配锥形头手柄，请参见第98页

MAXIMIZER™ 干湿两用垃圾铲

- 可装10倍以上的液体*高效的清洁并且减少返工。
- 宽阔的开口使液体和固体碎片容易收集在垃圾铲中。
- 模制的挡板防止干的和湿的碎片再次掉落回地板上。
- 可容纳多达32盎司（907克）液体。
- 配有方便的固定架来握住把手杆。

MAXIMIZER™ 重型站立式垃圾铲

- 超大的开口足以容纳一个18英寸（46厘米）的地刷。
- 巨大的存储容量减少了垃圾铲清空垃圾的往返路程。
- 扣锁装置用于安全提举和清空25磅（11公斤）以下的重物。
- 把手杆的角度符合人体工程学，以减轻把垃圾扫进垃圾铲内的身体疲劳。
- 耐用的后轮提高耐磨性，延长产品使用寿命。
- 模塑的舒适握把减少身体的疲劳。
- 内置挂孔方便存放。



2018806

2018781

型号	颜色	描述	美制尺寸	美制运输重量/箱	公制尺寸	公制运输重量/箱	包装
2018806	Black	Maximizer™ 干湿两用垃圾铲	29.0" l x 16.9" w x 12.0" h	24.0 lb	73.7 cm x 42.9 cm x 30.5 cm	10.9 kg	6
2018781	Black	Maximizer™ 重型站立式垃圾铲	29.0" l x 20.4" w x 11.0" h	39.6 lb	73.7 cm x 51.8 cm x 27.9 cm	18.0 kg	6

*相较于标准的 Lobby Pro™ 垃圾铲

■ 中国大陆地区存仓产品



EXECUTIVE
SERIES™



FG618900BLA

在您的世界，卓越的形象至关重要。客人期待在更加独特的氛围中获得更优质的服务。时尚清洁解决方案 Executive Series™ 行政系列，通过低调的颜色、更小的噪音和隐蔽的物品存放，让员工与周围环境融为一体，提升您的形象。

订购使用**粗体**色码的产品时，请在产品号后标明具体色码号。请参考产品手册背面的产品颜色指南。



实用型垃圾桶
和分类回收

装饰型垃圾桶

清洁/安全系列用品

物料搬运

洗手间

餐饮服务

附件与索引

1861427, 2018806

大容量带储物盒的清洁推车

多功能系统可适用于微纤清洁或标准清洁。

- 可根据您不断变化的清洁需要灵活调整。
- 可取出的30夸脱（28升）储物桶便于物品整理和预先存放用品。
- 带固定凹槽的拖把桶平台可安全放置Wavebrake™或HYGEN™微纤加料桶。
- 有不同颜色、规格和功能的配件可供选择，满足您特定的需要（请参见清洁推车和客房服务推车配件）。



FG9T7300BLA

型号	颜色	描述	美制尺寸	美制运输重量/箱	公制尺寸	公制运输重量/箱	包装
FG9T7300	BLA	大容量带储物桶的清洁推车	48.3" l x 22" w x 44" h	53.0 lb	122.6 cm x 55.9 cm x 111.8 cm	24 kg	1

高安全性清洁推车

是完成清洁工作的完整解决方案。

- 车门既保证了清洁用品的安全又将其隐藏起来不被看到。
- 可互换的把手和可取下的平台让用户能方便地扩展或缩小车辆占地面积。
- 耐用8英寸（20cm）轮子和4英寸（10cm）静音轮让操作安静轻松。
- 可锁门和顶盖符合美国联合委员会有关医护环境标准3.10.3。
- 有不同颜色、规格和功能的配件可供选择，满足您特定的需要（请参见清洁推车和客房服务推车配件）。

预安装的可锁安全顶罩
加快安装速度，确保所有物品
的安全



FG9T7500BLA



加上废弃物盖子和存放空间
将废弃物遮盖起来，并可存
放个人物品

扫一扫，观看视频



高安全性清洁推车

型号	颜色	描述	美制尺寸	美制运输重量/箱	公制尺寸	公制运输重量/箱	包装
FG9T7500	BLA	高安全性清洁推车	48.3" l x 22" w x 53.5" h	70.0 lb	122.6 cm x 55.9 cm x 135.9 cm	31.8 kg	1
1861427	Black	行政系列高安全性清洁推车	48.3" l x 22" w x 53.5" h	70.0 lb	122.6 cm x 55.9 cm x 135.9 cm	31.8 kg	1

中国大陆地区存仓产品

订购使用粗体色码的产品时，请在产品号后标明具体色码号。请参考产品手册背面的产品颜色指南。

大容量清洁推车

灵活的大容量存储和工具放置解决方案。

- 7.25立方英尺（0.21立方米）存储空间，相比传统清洁推车容量增加40%，节省来回拿取用具的时间。
- 橡胶工具夹能安全固定多达5样清洁工具。
- 舒适的推车把手便于操控。
- 挂钩可安全固定多达4个安全告示牌。
- 有不同颜色、规格和功能的配件可供选择，满足您特定的需要（请参见清洁推车和客房服务推车配件）。



FG917200BLA

型号	颜色	描述	美制尺寸	美制运输重量/箱	公制尺寸	公制运输重量/箱	包装
FG917200	BLA	大容量清洁推车	49.8" l x 21.8" w x 38.4" h	45.0 lb	126.4 cm x 55.2 cm x 111.8 cm	20.4 kg	1

传统型清洁推车

收集废弃物，运输工具，实现高效清洁。

- 防水防化学剂的表面易于维护，长时间使用仍然亮丽如新。
- 前端开口的拉链袋让用户能轻松取出垃圾，无需从顶部提取。
- 前端平台可放置 WaveBrake™ 榨水车或32加仑（121升）BRUTE™ 垃圾桶。
- 可选配可锁门、静音轮和垃圾袋盖子（参见以下列表）。



可加上可锁门
帮助隐藏清洁用具，确保用品安全



FG617388BLA

ES
EXECUTIVE
SERIES™
1861430

型号	颜色	描述	美制尺寸	美制运输重量/箱	公制尺寸	公制运输重量/箱	包装
FG617388	BLA	传统型清洁推车	46" l x 21.8" w x 38.4" h	49.5 lb	116.8 cm x 55.2 cm x 97.5 cm	22.5 kg	1
1861430	Black	行政系列传统型清洁推车	46" l x 21.8" w x 38.4" h	49.5 lb	116.8 cm x 55.2 cm x 97.5 cm	22.5 kg	1
1966719	Yellow	适用于传统型清洁推车的24加仑（91升）乙烯基替换袋	9.1" l x 6.5" w x 17.3" h	6.3 lb	23.2 cm x 16.5 cm x 43.8 cm	2.9 kg	4
1966720	Black	适用于传统型清洁推车的行政系列24加仑（91升）乙烯基替换袋	9.1" l x 6.5" w x 17.3" h	5.6 lb	23.2 cm x 16.5 cm x 43.8 cm	2.6 kg	4
FG618100	YEL	可锁门	20" l x 16" w x 11.3" h	7.8 lb	50.8 cm x 40.6 cm x 28.6 cm	3.6 kg	1
1861443	Black	行政系列传统型清洁推车可锁门组件	20" l x 16" w x 11.3" h	7.8 lb	50.8 cm x 40.6 cm x 28.6 cm	3.6 kg	1
FG617900	BLA	行政系列大容量带储物空间的废弃物/带盖	17.6" l x 12.5" w x 2.4" h	3.0 lb	44.8 cm x 31.8 cm x 6 cm	1.4 kg	1

中国大陆地区存仓产品

清洁推车、豪华型推车和紧凑型客房服务推车配件

改进工作流程，提高生产率*

行政系列30加仑 (114升)
大容量乙烯基内衬帆布袋



1966888

乙烯基袋 (34加仑/128.7升)



1966881

34加仑 (128.7升) 清洁推车乙烯基袋



1966882, 1966883

行政系列垃圾袋三分隔架



FG9T89010000

行政系列10夸脱 (9.5升)
耐用小桶



FG9T8200BLA

5夸脱 (4.7升) 耐用提桶



FG9T83010000

30夸脱 (28.4升) 黄色储物箱



FG9T8400YEL

行政系列9格运送口袋



FG9T9000BLA

袋子和袋子支架

型号	颜色	描述	美制尺寸	美制 运输重量/箱	公制尺寸	公制 运输重量/箱	包装
1966881	Yellow	34加仑 (128.7升) 大容量清洁推车乙烯基袋	16.8" l x 10.5" w x 33" h	13.0 lb	42.6 cm x 26.6 cm x 83.8 cm	5.9 kg	4
1966886	Black	行政系列34加仑 (128.7升) 大容量清洁推车专用乙烯基袋	16.8" l x 10.5" w x 33" h	10.8 lb	42.6 cm x 26.6 cm x 83.8 cm	4.9 kg	4
1966888	Black	行政系列30加仑 (113.5升) 大容量乙烯基帆布袋	16.8" l x 10.5" w x 33" h	17.3 lb	42.6 cm x 26.6 cm x 83.8 cm	7.9 kg	4
1966882	Red	34加仑 (128.7升) 大容量清洁推车乙烯基袋	16.8" l x 10.5" w x 33" h	9.9 lb	42.6 cm x 26.6 cm x 83.8 cm	4.5 kg	4
1966883	Blue	34加仑 (128.7升) 大容量清洁推车乙烯基袋	16.8" l x 10.5" w x 33" h	9.9 lb	42.6 cm x 26.6 cm x 83.8 cm	4.5 kg	4
1966885	Brown	34加仑 (128.7升) 大容量清洁推车乙烯基袋	16.8" l x 10.5" w x 33" h	8.4 lb	42.6 cm x 26.6 cm x 83.8 cm	3.8 kg	4
FG9T9000	BLA	行政系列9袋杂物袋	28" l x 19.8" w x 1.5" h	7.3 lb	71.1 cm x 50.2 cm x 3.8 cm	3.3 kg	6
FG9T8901	0000	行政系列垃圾袋三分隔架	12.5" l x 3" w x 0.1" h	2.5 lb	31.8 cm x 7.6 cm x 0.3 cm	1.1 kg	1

桶、小桶和垃圾桶

型号	颜色	描述	美制尺寸	美制 运输重量/箱	公制尺寸	公制 运输重量/箱	包装
FG9T8200	BLA, YEL	行政系列10夸脱 (9.46升) 耐用小桶	7.5" l x 14" w x 8" h	1.5 lb	19.1 cm x 35.6 cm x 20.3 cm	0.7 kg	6
1857376	Blue	5夸脱 (4.7升) 消毒提桶-蓝色	7.8" l x 9.3" w x 18.0" h	1.3 lb	19.1 cm x 23.5 cm x 21.6 cm	0.6 kg	4
1857375	Red	5夸脱 (4.7升) 消毒提桶-红色	7.8" l x 9.3" w x 18.0" h	1.3 lb	19.1 cm x 23.5 cm x 21.6 cm	0.6 kg	4
1857374	Yellow	5夸脱 (4.7升) 消毒提桶-黄色	7.8" l x 9.3" w x 18.0" h	1.3 lb	19.1 cm x 23.5 cm x 21.6 cm	0.6 kg	4
1857377	Green	5夸脱 (4.7升) 消毒提桶-绿色	7.8" l x 9.3" w x 18.0" h	1.3 lb	19.1 cm x 23.5 cm x 21.6 cm	0.6 kg	4
FG9T8400	YEL	30夸脱 (28.4升) 黄色储物箱	11" l x 17.5" w x 14" h	3.0 lb	27.9 cm x 44.5 cm x 35.6 cm	1.4 kg	2

*可与第104-105页上的所有清洁推车兼容 (除105页上的FG617388和1861430以外)

中国大陆地区存仓产品

订购使用粗体色码的产品时，请在产品号后标明具体色码号。请参考产品手册背面的产品颜色指南。

实用型垃圾桶
和分类回收

装饰型垃圾桶

清洁/安全系列用品

物料搬运

洗手间

餐饮服务

附件与索引

行政系列预安装可锁安全顶罩



FG9T8600BLA

行政系列带存储空间的垃圾袋盖子 - 大容量



FG617900BLA

行政系列客房服务/清洁推车可锁柜门组件



1995833

存储组件和脚轮

型号	颜色	描述	美制尺寸	美制 运输重量/箱	公制尺寸	公制 运输重量/箱	包装
⑤ 1995833	Black	行政系列客房服务/清洁推车可锁柜门组件	30.9" l x 15.7" w x 1.3" h	11.8 lb	78.4 cm x 40.0cm x 3.2 cm	5.4 kg	1
⑤ FG9T8600	BLA	行政系列预安装可锁安全顶罩	9.5" l x 17" w x 19" h	8.0 lb	24.1 cm x 43.2 cm x 48.3 cm	3.6 kg	1
⑤ FG617900	BLA	行政系列带存储空间的垃圾袋盖子 - 大容量	17.6" l x 12.5" w x 2.4" h	3.0 lb	44.8 cm x 31.8 cm x 6 cm	1.4 kg	1

行政系列传统型客房服务推车

是酒店行业客房服务的完整解决方案。

- 耐用商用级别构造。
- 易于清洗的表面和铸模成形的颜色。
- 耐用的8英寸（20cm）无痕滚珠轴承轮，易于操控。
- 标准配备包括洗衣袋、防撞轮、吸尘器固定把和甲板下搁板。
- 可选择有门、无门以及有顶罩和无顶罩的款式。
- 大容量柜子提供特别宽敞的存放空间以及可调节的中间隔板，更便于物品整理和摆放。
- 圆润握把使用舒适、易于抓握、方便操控。
- 可选配件能进一步提升产品功能性和工作效率。
- 抵御撞击和耐刮的防撞轮的设计是为了减少支出昂贵的墙壁磨损。



易于维护
使用原装乐柏美配件
请参见配件部分



柜门为清洁用品
提供了隐蔽安全的空间。

FG618900BLA
+ I966889
+ FG619700BLA

1966889
网眼布草织物袋
可快速方便地拿取布草。



清洁/安全系列用品

物料搬运



保护顶罩
帮助隐藏肥皂和清洁用品。

多种织物袋选择
乐柏美提供了多种织物袋，
用户可订购符合其需求的
袋子。

FG9T1900BLA
+ I966888



FG619200BLA

洗手间

餐饮服务

型号	颜色	描述	美制尺寸	美制 运输重量/箱	公制尺寸	公制 运输重量/箱	包装
⑥ FG618900	BLA	行政系列传统型大型客房服务推车	60" l x 22" w x 50" h	102.1 lb	152.4 cm x 55.9 cm x 127 cm	46.3 kg	1
⑥ FG619000	BLA	行政系列传统型紧凑型客房服务推车	49" l x 22" w x 50" h	95.6 lb	124.5 cm x 55.9 cm x 127 cm	43.4 kg	1
⑥ FG619100	BLA	行政系列传统型带门大容量客房服务推车	60" l x 22" w x 50" h	108.8 lb	152.4 cm x 55.9 cm x 127 cm	49.4 kg	1
⑥ FG619200	BLA	行政系列传统型带门紧凑型客房服务推车	49" l x 22" w x 50" h	102.3 lb	124.5 cm x 55.9 cm x 127 cm	46.4 kg	1
⑥ FG9T1900	BLA	行政系列带门大容量客房服务推车	60" l x 22" w x 67.5" h	126.3 lb	152.4 cm x 55.9 cm x 171.5 cm	57.3 kg	1
⑥ 1969596	Platinum	行政系列传统型大型客房服务推车	60" l x 22" w x 50" h	102.1 lb	152.4 cm x 55.9 cm x 127 cm	46.3 kg	1

中国大陆地区存仓产品

订购使用粗体色码的产品时，请在产品号后标明具体色码号。请参考产品手册背面的产品颜色指南。

实用型垃圾桶
和分类回收

装饰型垃圾桶

附件与索引

行政系列紧凑型客房服务推车

使用舒适的轻型客房服务解决方案。

- 容量大，占地面积小，宽度仅为22英寸（56cm）。
- 多种配件可提供定制化解决方案。
- 包括可锁顶罩和柜门，可从车的两侧拿取物品。
- 比FG9T1900带顶罩的客房服务推车占地减小32%。
- 两个带防水PVC滚边的紧凑型耐用拉链织物袋。



易于维护
使用原装乐柏美配件。请参见配件部分

FG9T7800展示：

配件FG9T9000 九格杂物袋及1966889侧开布草袋（请参见第108页）

型号	颜色	描述	美制尺寸	美制运输重量/箱	公制尺寸	公制运输重量/箱	包装
FG9T7800	BLA	行政系列高安全性紧凑型客房服务推车	51.8" l x 22" w x 53.5" h	79 lb	131.4 cm x 55.9 cm x 135.9 cm	35.8 kg	1

客房服务推车防撞轮吸尘器支架套装

抵御撞击和耐刮的防撞轮的设计是为了减少支出昂贵的墙壁磨损。

- 套装包括四个商用级防撞杆，钢丝吸尘器架，硬件和组装说明。
- 防撞杆可以安装在所有的客房服务推车上。



2067692

型号	颜色	描述	美制尺寸	美制运输重量/箱	公制尺寸	公制运输重量/箱	包装
2067692	N/A	大容量客房服务推车防撞轮吸尘器支架套装	23.5" l x 19.0" w x 3.3" h	6.7 lb	59.6 cm x 48.2 cm x 8.3 cm	3.0 kg	1

客房服务推车分隔栏

分隔栏让物品摆放井然有序，为乐柏美商务用品客房服务推车定制设计。

- 由耐用的优质树脂材料制成，比市面上的木材和亚克力分隔栏更坚固。
- 灵活的分区，组装方便可多达11个功能分区。
- 与行政系列及大部分客房清洁车。



2124078

扫一扫，观看视频



客房服务推车分隔栏

型号	颜色	描述	产品公制尺寸	包装公制尺寸	公制运输重量/箱	包装
2124078	Black	客房服务推车分隔栏	61.6cm x 46.9cm x 8.8cm	63.0cm X 48.0cm X 9.2cm	2.1kg	1个/箱

中国大陆地区存仓产品



实用型垃圾桶
和分类回收

装饰型垃圾桶

清洁/安全系列用品

物料搬运

洗手间

餐饮服务

附件与索引

帆布布草配件袋



1966887

行政系列30加仑（113.5升）大容量
乙烯基内衬帆布袋

1966888

行政系列悬挂式9格物品整理袋



FG9T9000BLA

行政系列侧开式布草袋



1966889

布草袋

型号	颜色	描述	美制尺寸	美制 运输重量/箱	公制尺寸	公制 运输重量/箱	包装
⑤ 1966887	Brown	行政系列30加仑（113.5升）大容量乙烯基内衬帆布袋	16.8" l x 10.5" w x 33" h	5.8 lb	42.6 cm x 26.6 cm x 83.8 cm	2.6 kg	4
⑤ FG9T9000	BLA	行政系列悬挂式9格物品整理袋	28" l x 19.8" w x 1.5" h	7.3 lb	71.1 cm x 50.2 cm x 3.8 cm	3.3 kg	6
⑤ 1966889	Black	行政系列侧开式布草袋	16.8" l x 10.5" w x 33" h	6.4 lb	42.6 cm x 26.6 cm x 83.8 cm	2.9 kg	4
⑤ 1966886	Black	行政系列34加仑（128.7升）大容量清洁推车专用乙烯基袋	16.8" l x 10.5" w x 33" h	10.8 lb	42.6 cm x 26.6 cm x 83.8 cm	4.9 kg	4
⑤ 1966888	Black	行政系列30加仑（113.5升）大容量乙烯基内衬帆布袋	16.8" l x 10.5" w x 33" h	17.31 lb	42.6 cm x 26.6 cm x 83.8 cm	2.6 kg	4

传统型客房服务推车配件

行政系列传统型客房服务推车安全保
护顶罩

FG9T0000BLA

行政系列手提工具篮



1880994

配件

型号	颜色	描述	美制尺寸	美制 运输重量/箱	公制尺寸	公制 运输重量/箱	包装
FG335388	BLA	垃圾箱	12" l x 17" w x 22" h	9.0 lb	30.5 cm x 43.2 cm x 55.9 cm	4.1 kg	2
FG335488	BLA	杂物箱	12.1" l x 17" w x 10.5" h	5.4 lb	30.8 cm x 43.2 cm x 26.7 cm	2.4 kg	2
⑤ FG619500	BLA	行政系列传统型客房服务推车可调节隔板组件	30.1" l x 18.5" w x 2.3" h	5.0 lb	76.5 cm x 47 cm x 5.7 cm	2.3 kg	1
⑤ FG619700	BLA	行政系列传统型客房服务推车可锁柜门组件	34" l x 1.9" w x 31.6" h	6.7 lb	86.4 cm x 4.8 cm x 80.3 cm	3 kg	1
⑤ FG9T0000	BLA	行政系列传统型客房服务推车安全保护顶罩	31.6" l x 20.4" w x 17.5" h	21.5 lb	80.3 cm x 51.8 cm x 44.5 cm	9.8 kg	1
⑤ 1880994	Black	行政系列手提工具篮					6
⑤ 1966888	Black	行政系列大容量30加仑（113.5升）客房服务乙烯基包边帆布袋	16.8" l x 10.5" w x 33" h	17.3 lb	42.6 cm x 26.6 cm x 83.8 cm	7.9 kg	4
⑤ 1966889	Black	行政系列侧开式布草袋	16.8" l x 10.5" w x 33" h	6.4 lb	42.6 cm x 26.6 cm x 83.8 cm	2.9 kg	4
⑤ 1975229		行政系列8英寸（20.3m）万向静音轮 - 2只装	N/A	N/A	N/A	N/A	1
⑤ 1975230		行政系列8英寸（20.3m）静音轮 - 2只装	N/A	N/A	N/A	N/A	1
⑤ FG9T8901	0000	行政系列垃圾袋三分隔架	12.5" l x 3" w x 0.1" h	2.5 lb	31.8 cm x 7.6 cm x 0.3 cm	1.1 kg	1

■ 中国大陆地区存仓产品

订购使用粗体色码的产品时，请在产品号后标明具体色码号。请参考产品手册背面的产品颜色指南。

专业轻型金属客房服务推车

- 专业轻型客房服务推车的设计充分考虑到您的客房清洁需求，以更小的车身体积和更大的存储容量来提高生产效率。
- 适合狭窄的空间，如小型规模的酒店走廊和电梯。

扫一扫，观看视频



专业轻型客房服务推车



顶部的分隔栏让物品摆放井然有序。



可额外搭配使用的手提工具篮放置在顶部，同时也作为布草袋的盖子。



耐用性把手为商业环境而专业设计。经过测试，可以推拉超过 10,000次。



大容量高效率推车承重达122kg。



可额外搭配使用的行政系列侧开式布草袋便于放置毛巾和床单。



安全易操作易于操控的底轮，避免清洁人员操作过程中的安全隐患。



2140097

型号	描述	美制尺寸	美制运输重量/箱	公制尺寸	公制运输重量/箱	包装
2140097	专业轻型客房服务推车	55.51" l x 17.72" w x 43.7" h	105.82 lb	141 cm x 45 cm x 111 cm	48 kg	1

配件

型号	颜色	描述	美制尺寸	美制运输重量/箱	公制尺寸	公制运输重量/箱	包装
FG9T9000	BLA	行政系列悬挂式9格物品整理袋	28" l x 19.8" w x 1.5" h	7.3 lb	71.1 cm x 50.2 cm x 3.8 cm	3.3 kg	6
FG315488	BLA	手提工具篮	15" l x 10.9" w x 7.4" h	7.5 lb	38.1 cm x 27.7 cm x 18.8 cm	3.4 kg	6
1966889	Black	行政系列侧开式布草袋	16.8" l x 10.5" w x 33" h	6.4 lb	42.6 cm x 26.6 cm x 83.8 cm	2.9 kg	4
1966888	Black	行政系列30加仑 (113.5升) 大容量乙烯基内衬帆布袋	16.8" l x 10.5" w x 33" h	17.31 lb	42.6 cm x 26.6 cm x 83.8 cm	2.6 kg	4





行政系列便携式客房服务车

业内经久耐用的便携式服务推车解决方案。让员工低调又高效地开展工作的。

- 提供出众的客户体验，让清洁过程悄然开展，不为所见。
- 轻质、紧凑和经久耐用的结构可轻松运用到各个地方。
- 为您的酒店带来灵活的解决方案，满足您特定的需求。

扫一扫，观看视频



行政系列便携式客房服务推车



EXECUTIVE
SERIES™



防水、防油、防污

Teflon™ 织物保护涂层在保持便携式客房服务车美观的同时，也保护其能从容应对日常繁重的工作需要。



重型后踢板

经橡胶处理的加固后踢板提高了耐用性，减少磨损和撕裂。



固定棍状工具

重型耐用固定条在推车移动时可固定工具。

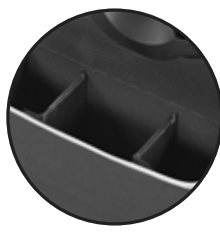

可调节隔板

隔板可去除移动，满足您的特定清洁需要。

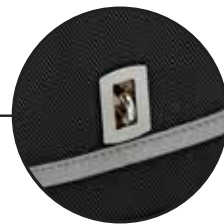

保证用品安全

耐用的盖子可藏起工具，锁扣设计防止他人随意拿取。

1902465行政系列便携式客房服务车-大号

行政系列便携式客房服务车-大号

- 容量60磅 (27.24公斤)。
- 总容积为3.55立方英尺 (0.1立方米)。
- 高品质聚酯材料更经久耐用。
- 车四周和内部各有6个口袋 (包括一个塑料内胆的口袋)。
- 口袋、提篮和主存放格及可调节隔板。
- 大号可取出提篮 (已含)。
- 可取出的内胆易于清洁和更换。



1902465

1902701

型号	颜色	描述	美制尺寸	美制容量	美制运输重量/箱	公制尺寸	公制容量	公制运输重量/箱	包装
1902465	Dark Gray	行政系列便携式客房服务车-大号	16.5" L x 14.3" W x 25.0" H	3.6 ft ³ (2.67 ft ³)	21.0 lb	41.9 cm L x 36.2 cm W x 63.5 cm H		9.5 kg	1
1902701	Black	行政系列便携式客房服务车内胆-大号	16.0" L x 12.8" W x 22.3" H		3.1 lb	40.6 cm L x 32.4 cm W x 56.5 cm H		1.4 kg	6

*适用于中号和大号行政系列便携式客房服务车

行政系列便携式客房服务车-中号

- 容量40磅 (18.16公斤)。
- 总容积为3.07立方英尺 (0.087立方米)。
- 高品质聚酯材料更经久耐用。
- 车四周和内部各有6个口袋 (包括一个塑料内胆的口袋)。
- 口袋、提篮和主存放格及可调节隔板。
- 大号可取出提篮 (已含)。
- 可取出的内胆易于清洁和更换。



1902466

型号	颜色	描述	美制尺寸	美制容量	美制运输重量/箱	公制尺寸	公制容量	公制运输重量/箱	包装
1902466	Dark Gray	行政系列便携式客房服务车-中号	16.5" L x 14.3" W x 21.0" H	3.1 ft ³ (2.19 ft ³)	19.2 lb	41.9 cm L x 36.2 cm W x 53.3 cm H		8.7 kg	1

*适用于中号和大号行政系列便携式客房服务车

行政系列便携式客房服务车-小号

- 容量30磅 (13.62公斤)。
- 总容积为2.8立方英尺 (0.08立方米)。
- 车四周有5个口袋, 内部有6个口袋。
- 高品质聚酯材料更经久耐用。
- 口袋、提篮和主存放格及可调节隔板。
- 小号可取出提篮 (已含)。
- 可取出的内胆易于清洁和更换。



1902467

型号	颜色	描述	美制尺寸	美制容量	美制运输重量/箱	公制尺寸	公制容量	公制运输重量/箱	包装
1902467	Dark Gray	行政系列便携式客房服务车-小号	16.5" L x 14.3" W x 17.0" H	2.8 ft ³ (1.72 ft ³)	17.2 lb	41.9 cm L x 36.2 cm W x 43.2 cm H		7.8 kg	1

中国大陆地区存仓产品

机械清扫器

用于硬地地板和地毯的完整商用清扫器系列

单轨基本款机械清扫器
体积小，可在狭小空间清扫灰尘、垃圾和碎屑。

猪鬃毛滚轮



方便的螺纹式手柄
让拆卸和存放变得很方便

FG421288BLA



双轨猪鬃毛机械清扫器
两个猪鬃毛滚轮
高效清洁灰尘、垃圾和碎屑。

猪鬃毛滚轮



方便的螺纹式手柄
让拆卸和存放变得很方便

FG421388BLA



双轨无刷式机械清扫器
两个橡皮滚轮将清洁灰尘、垃圾和碎屑的能力发挥更高效。

橡胶清扫滚轮



方便的螺纹式手柄
让拆卸和存放变得很方便

FG421588BLA



机械清扫器选择指南

机械清扫器特点	FG421288行政系列单轨基本款机械清扫器	FG421388行政系列双轨猪鬃毛机械清扫器	FG421588行政系列双轨无刷式机械清扫器
长X宽	9 1/2" x 9 1/4"	11 1/2" x 9 1/4"	11 1/2" x 9 1/4"
清扫路径	6 1/2"	7 1/2"	7 1/2"
刷子数量	一个	两个	两个 (带刃滚轮)
垃圾容量	25立方英寸 (409cm³)	36.8立方英寸 (603cm³)	36.8立方英寸 (603cm³)
垃圾存放盘	一个	两个	两个可视窗口
角刷	有	有	有
前后防撞保护装置	有	有	有
柔软握把	有	有	有
手柄长度	40英寸 (101.6cm), 螺纹式	40英寸 (101.6cm), 螺纹式	40英寸 (101.6cm), 螺纹式
手柄宽度	3/4"	3/4"	3/4"
结构	镀锌钢	镀锌钢	镀锌钢
零部件	ABS塑料	ABS塑料	ABS塑料
轮子	软橡胶	软橡胶	软橡胶

中国大陆地区存仓产品

订购使用粗体色码的产品时，请在产品号后标明具体色码号。请参考产品手册背面的产品颜色指南。

行政系列单轨基本款机械清扫器

体积小，可在狭小空间内清扫垃圾、尘土和碎屑。

- 采用耐用的镀锌钢和坚固的ABS塑料制成。
- 扁平设计方便清洁四周和家具下方。
- 有效清扫路径为6.5英寸（16.5cm）宽，并有防撞保护装置。
- 柔软的橡胶轮可在多种表面轻松滑动。
- 垃圾存放盘易于倾倒。
- 适用于地毯、地砖、木头、乙烯基等多种地面清洁。



FG421288BLA

型号	颜色	描述	美制尺寸	美制运输重量/箱	公制尺寸	公制运输重量/箱	包装
FG421288	BLA	行政系列单轨基本款机械清扫器	9.5" l x 8" w x 44" h	15.6 lb	24.1 cm x 20.3 cm x 111.8 cm	7.1 kg	4

行政系列双轨猪鬃毛机械清扫器

两个猪鬃鬃毛滚轮能有效清洁垃圾、尘土和碎屑。

- 采用耐用的镀锌钢和坚固的ABS塑料制成。
- 扁平设计方便清洁四周和家具下方。
- 有效清扫路径为7.5英寸（19.05cm），带防撞保护装置。
- 柔软的橡胶轮可在多种表面轻松滑动。
- 垃圾存放盘易于清空。
- 适用于地毯、地砖、木头、乙烯基等多种地面。



FG421388BLA

型号	颜色	描述	美制尺寸	美制运输重量/箱	公制尺寸	公制运输重量/箱	包装
FG421388	BLA	行政系列双轨猪鬃毛机械清扫器	10.5" l x 9.5" w x 44" h	19.6 lb	26.7 cm x 24.1 cm x 111.8 cm	8.9 kg	4

行政系列双轨无刷式机械清扫器

两个滚轮将清扫垃圾、尘土和碎屑的能力发挥更高效。

- 采用耐用的镀锌钢和坚固的ABS塑料制成。
- 扁平设计方便清洁四周和家具下方。
- 有效清扫路径为7.5英寸（19.05cm），带防撞保护装置。
- 透明视窗告诉用户何时需要倾倒垃圾。
- 垃圾存放盘易于清空。
- 柔软的橡胶轮可在多种表面轻松滑动。
- 适用于地毯、地砖、木头、乙烯基等多种地面。



FG421588BLA

型号	颜色	描述	美制尺寸	美制运输重量/箱	公制尺寸	公制运输重量/箱	包装
FG421588	BLA	行政系列双轨无刷式机械清扫器	10.5" l x 9.5" w x 44" h	19.6 lb	26.7 cm x 24.1 cm x 111.8 cm	8.9 kg	4

中国大陆地区存仓产品



保洁工具贮存架

工具的妥善存放和方便取用，提高工作效率。

- S型的挂钩可以悬挂直径从5/8英寸（1.6cm）到1又1/4英寸（3.2cm）直径的把手。
- 特殊设计的双挂钩方便工具挂取。
- 小夹子可以挂工作要点和指示。



FG199300GRAY



型号	颜色	描述	美制尺寸	美制运输重量/箱	公制尺寸	公制运输重量/箱	包装
FG199300	GRAY	保洁工具贮存架	34" l x 3.3" w x 4.3" h	10.3 lb	86.4 cm x 8.3 cm x 10.8 cm	4.7 kg	4

烫衣用具存放架

解决热熨斗放置问题。

- 安装方便，并且安装地点几乎不受限制。
- 将熨斗和烫衣板有效地存放在一起，便于房客取用。
- 耐久防热的塑胶结构。
- 美观的设计能给客房布置锦上添花。



FG245506WHT



型号	颜色	描述	美制尺寸	美制运输重量/箱	公制尺寸	公制运输重量/箱	包装
FG245506	WHT	烫衣用具存放架	5.3" l x 15.5" h	10.5 lb	13.3 cm x 39.4 cm	4.8 kg	6

可折叠的两级脚踏

非常适合维修工作及需要提升高度的场合。

- 踏脚及脚垫表面都具防滑功能。
- 折叠后可节省储存空间。
- 承重量达136.1kg。
- 易于清洗，防撞、防锈。



FG420903CYLND

型号	颜色	描述	美制尺寸	美制运输重量/箱	公制尺寸	公制运输重量/箱	容量	包装
FG420903	CYLND	可折叠的两级脚踏	打开: 227/8" l x 21" d x 187/8" w 关闭: 25" l x 51/8" d x 187/8" w	20.8 lb	58.1 cm x 53.3 cm x 47.9 cm 63.5 cm x 13 cm x 47.9 cm	9.4 kg	300 lb (136 kg)	3

中国大陆地区存仓产品

订购使用粗体色码的产品时，请在产品号后标明具体色码号。请参考产品手册背面的产品颜色指南。

可移动的两级脚踏

重型脚踏的收缩式橡胶脚轮便于滑行。

- 承重量达350磅（158.9公斤）。
- 步上脚踏，脚轮即缩回。
- 重型塑胶结构不会对墙面或家具造成损坏。



FG252300BEIG

型号	颜色	描述	美制尺寸	美制运输重量/箱	公制尺寸	公制运输重量/箱	包装
FG252300	BLA, BEIG	可移动的两级脚踏	16" dia x 13.5" h	5.9 lb	40.6 cm dia x 34.3 cm	2.7 kg	1

手提工具篮

通用的工具篮适合用来携带工具或清洁物料。

- 耐用的工具篮能方便地放在清洁推车和客房服务推车上。
- 可安全放置32盎司（0.9公斤）的喷雾瓶和其他一般清洁工具。
- 符合人体工学设计的握把让使用更为舒适。



FG315488BLA



型号	颜色	描述	美制尺寸	美制运输重量/箱	公制尺寸	公制尺寸	包装
FG315488	BLA	手提工具篮	15" l x 10.9" w x 7.4" h	7.5 lb	38.1 cm x 27.7 cm x 18.8 cm	3.4 kg	6
1880994	Black	行政系列手提工具篮	15.2" l x 10.8" w x 6.5" h	1.3 lb	38.7 cm x 27.3 cm x 16.5 cm	0.6 kg	6

行政系列喷壶, 32-oz/946ml

使清洁工作更简单有效。

- 可调节的喷嘴，喷距可达30"。
- 高容量的3cc喷雾。
- 坚固的HDPE（高密度聚乙烯）瓶，即使掉落或碰撞也不会损坏。
- 大型3指握式喷嘴使用方便。



FG9C03060000

型号	颜色	描述	美制尺寸	美制容量	美制运输重量/箱	公制尺寸	公制容量	公制尺寸	包装
FG9C0306	0000	行政系列喷壶, 32-oz/946ml	4.8" l x 1.3" w x 13.4" h	3.3 cm ³ /32 oz	4.5 lb	12.2 cm x 3.3 cm x 34 cm	3.3 cm ³ /0.9 L	2.1 kg	12

完整的清洁系统

乐柏美商务用品的清洁产品根据设计可一起使用，形成一套完整的清洁系统。



中国大陆地区存仓产品



安全系列用品





安全告示牌
地板安全告示牌 121

安全锥
弹出式安全锥 122
安全锥和配件 122

围栏
活动式围栏 123
Over-the-Spill™ 泼溅警示系统 123

安全系列用品

请关注带特殊标记的EXECUTIVE SERIES™行政系列产品。

泼溅总是意外地发生，为顾客和工作人员带来危险，需要尽快清理，以避免伤害。使用拖把和水桶会很费时间，而且会把地板弄湿。泼溅拖布使它更容易迅速清除液体泼溅，使地板更快晾干。

三百万个
餐饮服务雇员
每年因为摔倒和滑倒而受伤



11,000起
致命的滑倒
每年在
医院里发生



受伤正在增加



(美国数据)

数据来源:

美国全国地板安全学会

美国医疗改革联合委员会中心



订购使用**粗体**色码的产品时，请在产品号后标明具体色码号。请参考产品手册背面的产品颜色指南。

地板安全告示牌

- 重量轻，多功能，促进更加有效的安全通信。
- 以英语、法语和西班牙语印有“关闭”和“注意”等警示字样。
 - 折叠式设计便于存放及用清洁推车或工具组合架（FG9W8700）搬运。
 - 可选择双面或四面告示牌。
 - 符合ANSI和OSHA对颜色*和图案**的规定。



型号	颜色	描述	美制尺寸	美制运输重量/箱	公制尺寸	公制运输重量/箱	包装
FG611200	YEL	双面地板安全告示牌，以多国语言印有“Caution”字样	打开: 26" l x 11" w x 25" h 合上: 26" l x 11" w	15.0 lb	打开: 66 cm x 27.9 cm x 63.5 cm 合上: 66 cm x 27.9 cm	6.8 kg	6
1867505*	Black	行政系列黑色双面多语言安全告示牌	打开: 26" l x 11" w x 25" h 合上: 26" l x 11" w	15.0 lb	打开: 66 cm x 27.9 cm x 63.5 cm 合上: 66 cm x 27.9 cm	6.8 kg	6
FG611277	YEL	双面地板安全告示牌，印有“Caution Wet Floor”字样	打开: 26" l x 11" w x 25" h 合上: 26" l x 11" w	15.0 lb	打开: 66 cm x 27.9 cm x 63.5 cm 合上: 66 cm x 27.9 cm	6.8 kg	6
FG611278	YEL	双面地板安全告示牌，以多国语言印有“Closed”字样	打开: 26" l x 11" w x 25" h 合上: 26" l x 11" w	15.0 lb	打开: 66 cm x 27.9 cm x 63.5 cm 合上: 66 cm x 27.9 cm	6.8 kg	6

*仅适用于黄色告示牌。行政系列黑色安全告示牌不符合OSHA或ANSI颜色和图案规定。FG611277和FG611478不符合OSHA或ANSI图形规定
 **ANSI Z535.3-2002-安全符号标准；ANSI Z535-安全颜色；OSHA 1910.144 - 安全颜色；OSHA 1910.145 - 防止意外标示规范。

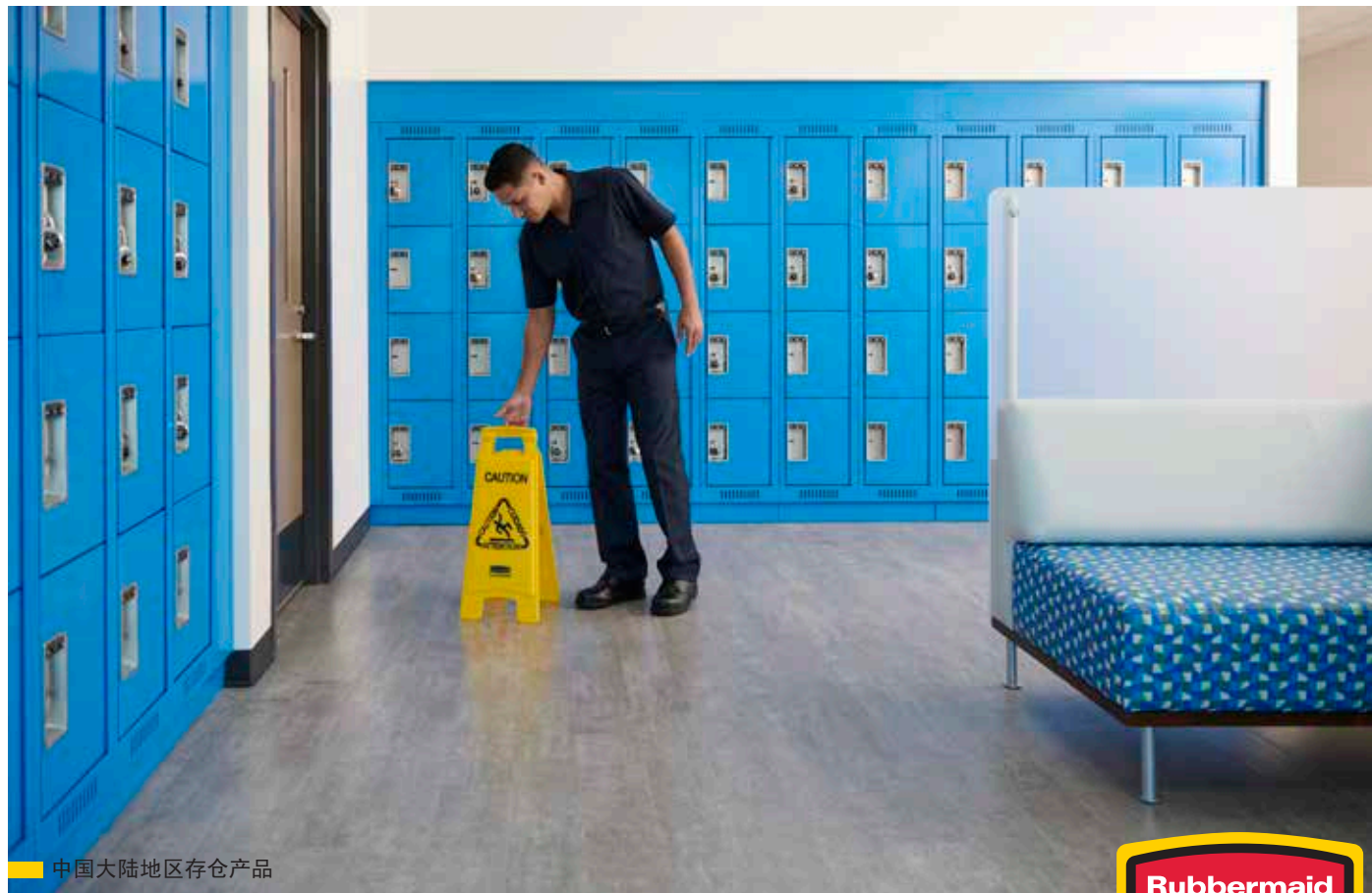

中国大陆地区存仓产品

弹出式安全锥

可折叠并可自动恢复原样的安全锥。

- 耐用材质可承受繁重的处理。
- 储存管可安装在墙上，使用方便，节约存放空间。
- 储存管安装硬件包括胶带和螺丝。
- 符合ANSI和OSHA对颜色*和图案的规定**。



FG9S0000YEL



型号	颜色	描述	美制尺寸	美制 运输重量/箱	公制尺寸	公制 运输重量/箱	包装
FG9S0000	YEL	弹出式安全锥，50.8cm，印有多国文字的“Caution”字样及地面湿滑图案	21" dia x 21" w x 20" h	12.7 lb	53.3 cm dia x 53.3 cm x 50.8 cm	5.8 kg	12
FG9S0100	YEL	弹出式安全锥，76.2cm，印有多国文字的“Caution”字样及地面湿滑图案	21" dia x 21" w x 30" h	23.5 lb	53.3 cm dia x 53.3 cm x 76.2 cm	10.7 kg	12

安全锥和配件

非常醒目的荧光黄色危险保护系统。

- 灵活的顶部设计，可接装路障带、信号灯、锁入式告示牌与Audio Guard™ 配件。
- 四边形的结构便于高效叠放。
- 用多国语言印有警示字样，各种人群均可理解含义。
- 铸模成型的开槽便于运送。
- 可用 BRUTE™ 方形小车（FG353000）搬运。
- 符合ANSI和OSHA对颜色的规定*。



型号	颜色	描述	美制尺寸	美制 运输重量/箱	公制尺寸	公制 运输重量/箱	包装
FG353000	BLA	BRUTE™ 方形小车	17.3" sq x 6.3" h	18.5 lb	43.8 cm sq x 15.9 cm	8.4 kg	2
FG627600	YEL	安全锥，36英寸（91.4cm），以多国语言印有“Caution”字样	12.3" l x 12.3" w x 36" h	17.6 lb	31.1 cm x 31.1 cm x 91.4 cm	8 kg	5
FG627677	YEL	安全锥，36英寸（91.4cm），以多国语言印有“Caution Wet Floor”字样	12.3" l x 12.3" w x 36" h	17.6 lb	31.1 cm x 31.1 cm x 91.4 cm	8 kg	5

*仅适用于黄色告示牌。

**ANSI Z535.3-2002-安全符号标准；ANSI Z535-安全颜色；OSHA 1910.144 - 安全颜色；OSHA 1910.145 - 防止意外标示规范。

■ 中国大陆地区存仓产品

订购使用粗体色码的产品时，请在产品号后标明具体色码号。请参考产品手册背面的产品颜色指南。

活动式围栏

便于使用、清晰醒目的活动式围栏可用于多种场合。

- 灵活性强，链接板可拉直、折叠和围成圈。
- 完全打开时可达13英尺（3.96米）长；锁定带在围栏不使用时可以将其闭合。
- 重量轻，占地面积小（在闭合时，占地仅为61cm x 33cm）。
- 符合ANSI和OSHA对颜色的规定。
- 适用于室内使用；整装交货。

在电子设备周围工作时？

节选自美国职业安全卫生管理局(OSHA) reg.29 CFR 1910.335(b)(2):
围栏用于.....防止或限制员工进入工作空间.....不应在可能造成触电意外危险的地点使用可传导[金属]围栏。



FG9S1100YEL

型号	颜色	描述	美制尺寸	美制运输重量/箱	公制尺寸	公制运输重量/箱	包装
FG9S1100	YEL	活动式围栏	打开: 40.0" h x 13.0" l x 1.2" w 合上: 40.0" h x 2.0" l x 13.0" w	37.0 lb	打开: 101.6 cm x 396 cm x 2.5 cm 合上: 101.6 cm x 61.0 cm x 33.0 cm	16.8 kg	1

Over-the-Spill™ 泼溅警示系统

防滑垫可迅速覆盖在泼溅物上，并警示行人。

- 每一块黄色垫子都印有通用警示符号和英语及西班牙语的“小心地滑”字样。
- 基座可放置在平坦表面上。
- 垫子可吸收14盎司（0.4千克）液体，使清理工作更加快捷。



FG425400YEL

FG425400YEL 与 FG611200YEL 组合

型号	颜色	描述	美制尺寸	美制运输重量/箱	公制尺寸	公制运输重量/箱	包装
FG425400	YEL	Over-the-Spill™ 小号垫，内含22片	16.5" l x 14" w	1.4 lb	41.9 cm x 35.6 cm	0.6 kg	12

*仅适用于黄色告示牌。

**符合ANSI Z535.3-2002 关于安全标志的标准； ANSI Z535-安全色； OSHA 1910.144 - 安全色； OSHA 1910.145 - 事故预防标志要求。

中国大陆地区存仓产品



物料搬运



FG452088BLA



FG101300BLA

斗车

倾卸斗车	126
加强型倾卸斗车	126
Mega BRUTE™ 流动废料收集车	127
方形斗车	128

实用型服务推车

X型折叠推车	129
重型实用推车	130
下陷式平台推车	131
齐平式平台推车	131
行政系列服务推车	132
服务推车	133
Xtra™ 推车	133

工作平台

搬运维修用推车	134
五抽屉活动式工作平台	134
TradeMaster™ 活动式柜及工作平台	135
可转换型实用推车	135

平板推车

重型平板推车	137
侧板平台手推车	138

脚轮指南

脚轮性能指南	140
推车配件	141

储存整理/农场和花园用产品

BRUTE™ 大型搬运箱	143
可堆叠、套叠的Palletote™ 搬运箱	143
蓄水槽	144
Big Wheel™ 大轮重物推车	145

扫一扫，观看视频



物料搬运系统产品

物料搬运

倾卸斗车

泡沫结构成型倾卸斗车，坚固耐用，能轻松搬运重物。

- 符合人体工学设计的方向盘式把手更方便操控。
- 无框设计符合USDA对肉类及禽类设备的规定。
- 一体化车身设计外观低调，在公共区域不引人注目。
- 可轻松进出标准规格的门和电梯。
- 可选配拱顶车盖。



特有的“方向盘式”把手设计提供优异的操控性。



嵌入式轮子，避免破坏或刮花周围墙面。



FG9T1300BLA

FG9T220BLA

0.5立方码/0.38立方米倾卸斗车

型号	颜色	描述	美制尺寸	美制容量	美制负载	美制运输重量/箱	公制尺寸	公制容量	公制负载	公制运输重量/箱	包装
FG9T1300	BLA	结构泡沫倾卸斗车，实用型	57.4" l x 26.9" w x 33.9" h	½ cu yd	450 lb	86.9 lb	145.7 cm x 68.3 cm x 86.1 cm	0.4 m³	204.1 kg	39.4 kg	1
FG9T2200	BLA	0.5立方码倾卸斗车车盖	52" l x 27.9" w x 9" h	N/A	N/A	25.3 lb	132.1 cm x 70.8 cm x 22.9 cm	N/A	N/A	11.5 kg	1

0.75立方码/0.57立方米倾卸斗车

型号	颜色	描述	美制尺寸	美制容量	美制负载	美制运输重量/箱	公制尺寸	公制容量	公制负载	公制运输重量/箱	包装
FG101300	BLA	结构泡沫倾卸斗车，标准型	64.5" l x 30.3" w x 38" h	¾ cu yd	1,000 lb	101.0 lb	163.8 cm x 76.8 cm x 96.5 cm	.6 m³	453.6 kg	45.8 kg	1
FG102800	BLA	0.75立方码倾卸斗车拱顶车盖	61" l x 31.8" w x 8.8" h	N/A	N/A	24.8 lb	154.9 cm x 80.6 cm x 22.2 cm	N/A	N/A	11.2 kg	1

1立方码/0.76立方米倾卸斗车

型号	颜色	描述	美制尺寸	美制容量	美制负载	美制运输重量/箱	公制尺寸	公制容量	公制负载	公制运输重量/箱	包装
FG9T1600	BLA	结构泡沫倾卸斗车，重型	70.8" l x 33.5" w x 42.3" h	1 cu yd	2,100 lb	141.1 lb	179.7 cm x 85.1 cm x 107.3 cm	.8 m³	952.5 kg	64.0 kg	1
FG9T2300	BLA	1立方码倾卸斗车车盖	66.9" l x 34.5" w x 9" h	N/A	N/A	36.6 lb	169.9 cm x 87.6 cm x 22.9 cm	N/A	N/A	16.6 kg	1

加强型倾卸斗车

经久耐用的滚塑制加强型倾卸斗车能轻松应对重型负载。

- 可轻松搬运和操控。
- 嵌入式轮子可保护墙面和家具。



FG130400BLA

0.5立方码/0.38立方米加强型倾卸斗车

型号	颜色	描述	美制尺寸	美制容量	美制负载	美制运输重量/箱	公制尺寸	公制容量	公制负载	公制运输重量/箱	包装
FG130600	BLA	加强型倾卸斗车，重型（滚塑制）	60.5" l x 28" w x 38.6" h	½ cu yd	1,400 lb	88.0 lb	153.7 cm x 71.1 cm x 98.1 cm	0.4 m³	635.0 kg	39.9 kg	1

中国大陆地区存仓产品

订购使用粗体色码的产品时，请在产品号后标明具体色码号。请参考产品手册背面的产品颜色指南。

Mega BRUTE™ 流动废料收集车

Mega BRUTE™ 流动废料收集车是一款高机动性、多功能的垃圾以及布草收集和分类系统。创新的设计提高了生产率和便捷性。

- 大容量- 120加仑（454.2升）/ 400磅（181.4千克）的容量
- 垃圾分类选项支持回收工作。
- 高度操纵性；适合通过标准的36英寸（91.4厘米）以及进出大多数电梯门。
- 后门便于处理装满垃圾的内桶。



垃圾分类选项
 可选配23加仑（87.1升）的 Slim Jim™ 垃圾桶，用于改善垃圾分类和回收。

便捷的操作性能
 大型12英寸（30.5厘米）车轮和5英寸（12.7厘米）菱形排列的无痕锁定脚轮允许Mega BRUTE™ 流动废料收集车自行按轴旋转。



可选车盖 **FG9W7200** 完全覆盖内容物；中心铰链便于打开任意一端的 Mega BRUTE™ 废料收集车。



垃圾袋固定器牢牢固定 55加仑的垃圾袋，并能够自由翻转，以便于进入储存区域。

FG9W7300BLA

存储区域
 存放额外的垃圾袋和其他清洁用品的理想区域。

型号	颜色	描述	美制尺寸	美制容量	美制运输重量/箱	公制尺寸	公制容量	公制运输重量/箱	包装
FG9W7300	BLA	Mega BRUTE™ 流动废料收集车-1件装	52.5" l x 27.5" w x 42.5" h	120 gal	74.0 lb	133.4 cm x 69.9 cm x 108 cm	454.3 L	33.6 kg	1
FG9W7200	BLA	行政系列Mega BRUTE™ 流动收集车车盖	49.5" l x 30" w x 10.5" h	N/A	12.4 lb	125.7 cm x 76.2 cm x 26.7 cm	N/A	5.6 kg	1

中国大陆地区存仓产品



方形斗车

可用于垃圾收集、物料运输和运送布草的斗车，滚塑技术制造经久耐用。

- 可拖拽牵引的型号配有角轮。
- 可选购的弹簧平台将装载物升高到容易搬取的高度，方便装卸。
- 重型型号包括金属制骨架。



FG460800BLA



FG461200BLA

8立方英尺 (6.4蒲式耳-0.23立方米)

型号	颜色	描述	美制尺寸	美制蒲式耳 (BU)	美制容量	美制负载	美制运输重量/箱	公制尺寸	公制容量	公制负载	公制运输重量/箱	包装
FG460800	BLA	方形斗车	38" l x 26" w x 28.1" h	6.4	8 cu ft	300 lb	36.0 lb	96.5 cm x 66 cm x 71.5 cm	.2 m ³	136.1 kg	16.3 kg	1
FG460900	BLA	8立方英尺方形斗车车盖	38.4" l x 25.8" w x 8.5" h	N/A	N/A	N/A	13.5 lb	97.5 cm x 65.4 cm x 21.6 cm	N/A	N/A	6.1 kg	1

12立方英尺 (9.6蒲式耳-0.34立方米)

型号	颜色	描述	美制尺寸	美制蒲式耳 (BU)	美制容量	美制负载	美制运输重量/箱	公制尺寸	公制容量	公制负载	公制运输重量/箱	包装
FG461200	BLA	方形斗车	42.8" l x 28" w x 33" h	9.6	12 cu ft	400 lb	40.0 lb	108.6 cm x 71.1 cm x 83.8 cm	.3 m ³	181.4 kg	18.1 kg	1
FG461300	BLA	12立方英尺方形斗车车盖	43.1" l x 27.5" w x 8.5" h	N/A	N/A	N/A	15.1 lb	109.6 cm x 69.9 cm x 21.6 cm	N/A	N/A	6.8 kg	1

14立方英尺 (11.3蒲式耳-0.40立方米)

型号	颜色	描述	美制尺寸	美制蒲式耳 (BU)	美制容量	美制负载	美制运输重量/箱	公制尺寸	公制容量	公制负载	公制运输重量/箱	包装
FG461100	BLA	弹簧平台斗车	44.1" l x 31" w x 32.5" h	11.3	14 cu ft	500 lb	60.0 lb	112.1 cm x 78.7 cm x 82.6 cm	.4 m ³	226.8 kg	27.2 kg	1
FG461400	BLA	方形斗车	44.1" l x 31" w x 32.5" h	11.3	14 cu ft	500 lb	47.0 lb	112.1 cm x 78.7 cm x 82.6 cm	.4 m ³	226.8 kg	21.3 kg	1
FG461500	BLA	14及16立方英尺方形斗车车盖	44.1" l x 31" w x 8.5" h	N/A	N/A	N/A	17.2 lb	112.1 cm x 78.7 cm x 21.6 cm	N/A	N/A	7.8 kg	1

16立方英尺 (12.9蒲式耳-0.45立方米)

型号	颜色	描述	美制尺寸	美制蒲式耳 (BU)	美制容量	美制负载	美制运输重量/箱	公制尺寸	公制容量	公制负载	公制运输重量/箱	包装
FG461600	BLA	方形斗车	43.8" l x 31" w x 37" h	12.9	16 cu ft	500 lb	51.0 lb	111.1 cm x 78.7 cm x 94 cm	.5 m ³	226.8 kg	23.1 kg	1
FG461673	BLUE	循环回收方形斗车	43.8" l x 31" w x 37" h	12.9	16 cu ft	500 lb	51.0 lb	111.1 cm x 78.7 cm x 94 cm	.5 m ³	226.8 kg	23.1 kg	1
⑤ 1867537	Black	行政系列带静音轮的方形斗车	43.8" l x 31" w x 37" h	12.9	16 cu ft	500 lb	51.0 lb	111.1 cm x 78.7 cm x 94 cm	.5 m ³	226.8 kg	23.1 kg	1
FG461500	BLA	14及16立方英尺方形斗车车盖	44.1" l x 31" w x 8.5" h	N/A	N/A	N/A	17.2 lb	112.1 cm x 78.7 cm x 21.6 cm	N/A	N/A	7.8 kg	1

20立方英尺 (16.1蒲式耳-0.57立方米)

型号	颜色	描述	美制尺寸	美制蒲式耳 (BU)	美制容量	美制负载	美制运输重量/箱	公制尺寸	公制容量	公制负载	公制运输重量/箱	包装
FG461900	BLA	方形斗车	48" l x 34.1" w x 36.5" h	16.1	20 cu ft	600 lb	60.0 lb	121.9 cm x 86.7 cm x 92.7 cm	.6 m ³	272.2 kg	27.2 kg	1
FG461700	BLA	20立方英尺方形斗车车盖	48.5" l x 34" w x 8.5" h	N/A	N/A	N/A	18.8 lb	123.2 cm x 86.4 cm x 21.6 cm	N/A	N/A	8.5 kg	1

27立方英尺 (21.7蒲式耳-0.76立方米)

型号	颜色	描述	美制尺寸	美制蒲式耳 (BU)	美制容量	美制负载	美制运输重量/箱	公制尺寸	公制容量	公制负载	公制运输重量/箱	包装
FG472700	BLA	实用型耐用斗车，带5英寸 (12.7cm) 脚轮	59" l x 34" w x 42.9" h	21.7	27 cu ft	1,200 lb	105.0 lb	149.9 cm x 86.4 cm x 108.9 cm	.8 m ³	544.3 kg	47.6 kg	1

中国大陆地区存仓产品

订购使用粗体色码的产品时，请在产品号后标明具体色码号。请参考产品手册背面的产品颜色指南。

X型折叠推车

经久耐用、操控灵活的X型折叠推车能轻松快速地运送大量布草和物品，用后折叠方便，节约存储空间。

- 推车框架设计精巧，可折叠，实现高效存储。
- 耐用的乙烯基袋子容量大。
- 袋子方便取下，易于清洗。
- 分色管理用的彩色编带帮助区分运送物料，防止交叉污染。
- 设计美观，黑色系更耐脏。
- 高品质的TPR脚轮操作安静。
- 防撞装置在运输过程中防止对推车和设备造成损坏。

1881781

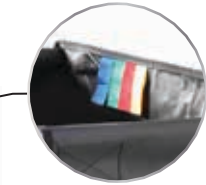

分色管理的彩色编带
帮助管理布草及/或收集废弃物。选择您对应工作所需的颜色，然后只要简单地把其他三种色带剪去即可。



框架设计精巧，折叠后宽度减少75%，大大节约存储空间。

优质静音轮

脚轮旋转灵活，操控性出色，同时防撞装置在运输中会提供额外保护。

六格存储袋可以容纳清洁工具，手套，衣服，喷雾瓶，清洁剂等。



耐用结构

坚固的不锈钢骨架和粉末涂层不会生锈和变形。



1881750



型号	颜色	描述	美制尺寸	美制薄式耳 (BU)	美制容量	美制负载	美制运输重量/箱	公制尺寸	公制容量	公制负载	公制运输重量/箱	包装
1881749	Black	X型折叠推车, 150升	24.5" l x 18.5" w x 33.1" h	4	5	220 lb	20.6 lb	62.2 cm x 47 cm x 84.1cm	0.14 m ³	99.8 kg	9.3 kg	1
1881750	Black	X型折叠推车, 300升	33.1" l x 24.5" w x 33.1" h	8	10	220 lb	27.0 lb	84.1 cm x 62.2 cm x 84.1cm	0.28 m ³	99.8 kg	12.2 kg	1
1881781	Black	分隔式X型折叠推车, 2X150升	33.1" l x 24.5" w x 33.1" h	8	10	220 lb	28.6 lb	84.1 cm x 62.2 cm x 84.1cm	0.28 m ³	99.8 kg	13.0 kg	1
1881782	Black	X型折叠推车替换袋, 150升	15.3" l x 22.4" w x 27.3" h	4	5	220 lb	4.5 lb	38.9 cm x 56.9 cm x 69.3 cm	0.14 m ³	99.8 kg	2.0 kg	2
1881783	Black	X型折叠推车替换袋, 300升	30.5" l x 22.4" w x 27.3" h	8	10	220 lb	6.1 lb	77.5 cm x 56.9 cm x 69.3 cm	0.28 m ³	99.8 kg	2.8 kg	2
1889863	Black	X型折叠推车站车盖-小号 (适用于1881749)	25.4" l x 19.9" w x 9.0" h			0.85 kg	1.9 lbs.	64.5 cm x 50.5 cm x 22.9 cm	0.07 kg			1
1889864	Black	X型折叠推车站车盖-大号 (适用于1881750和1881781)	35.0" l x 26.3" w x 9.0" h			1.17 kg	2.6 lbs.	88.9 cm x 66.7 cm x 22.9 cm	0.14 kg			1

中国大陆地区存仓产品



重型实用推车

可在大多数环境下安全运送物料、用品和重型负载。

- 有下陷式平台或齐平式平台两种选择。
- 符合人体工程学设计的握把高度使用更舒适，提高操控性和工人安全。

下陷式平台设计：

- 集成的V型槽口能安全固定管状物件。
- 口袋型深槽可安全放置物品。

齐平式平台特性：

- 宽大的平台上可放超大件物品，是明智的工作平台选择。
- 更深的嵌入式工具槽保证物品安全。



FG452089BLA



FG452088BLA



保持工具摆放有序
工具和配件挂钩保证工具的轻松拿取，也提供了额外的工具存放方式



工作更有效
嵌入式工具槽和保证工具在运输途中摆放有序并可轻松拿取。



可定制化设计
铸模孔洞设计可插入钢管或卷轴，来摆放金属线圈或其他卷型物料。

车板尺寸：

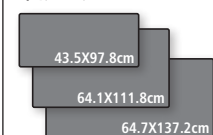

载重范围：

225-337.5kg



结构泡沫构造
耐用的结构泡沫构造不会漏水、
生锈、起皮、剥落或凹陷。

FG452089BLA

下陷式平台推车

型号	颜色	描述	美制尺寸	美制负载	美制 运输重量/箱	公制尺寸	公制负载	公制 运输重量/箱	脚轮	包装
FG450088	BLA	舒适手柄实用推车	39" l x 17.9" w x 33.3" h	500 lb	30.8 lb	99.1 cm x 45.4 cm x 84.5 cm	226.8 kg	14.0 kg	5英寸热塑性橡胶轮	1
FG452088	BLA, BEIG	舒适手柄实用推车	44" l x 25.3" w x 38.8" h	500 lb	42.8 lb	111.8 cm x 64.1 cm x 98.4 cm	226.8 kg	19.4 kg	5英寸热塑性橡胶轮	1
FG452010	BLA	HD舒适手柄双层实用推车 (中号), 充气式脚轮	45.3" l x 25.9" w x 37.1" h	500 lb	63.0 lb	114.9 cm x 65.7 cm x 94.3 cm	226.8 kg	28.6 kg	8英寸充气式脚轮	1
FG454600	BLA	HD舒适手柄双层实用推车 (大号)	55" l x 26" w x 38.9" h	750 lb	52.4 lb	139.7 cm x 66 cm x 98.8 cm	340.2 kg	23.8 kg	5英寸热塑性橡胶轮	1
FG454610	BLA	HD舒适手柄双层实用推车 (大号), 充气式脚轮	55" l x 26" w x 33.3" h	750 lb	71.0 lb	139.7 cm x 66 cm x 84.5 cm	340.2 kg	32.2 kg	8英寸充气式脚轮	1
FG450089	BLA	下陷式把手推车	39" l x 17.9" w x 38.9" h	500 lb	31.1 lb	99.1 cm x 45.4 cm x 98.8 cm	226.8 kg	14.1 kg	5英寸热塑性橡胶轮	1
FG452089	BLA	下陷式把手推车	45.3" l x 25.9" w x 33.3" h	500 lb	44.7 lb	114.9 cm x 65.7 cm x 84.5 cm	226.8 kg	20.3 kg	5英寸热塑性橡胶轮	1
FG9T6600 ^a	BLA	双层下陷式把手实用推车, 5英寸脚轮	34.3" l x 17.4" w x 37.1" h	500 lb	30.8 lb	87.0 cm x 44.1 cm x 94.3 cm	226.8 kg	14.0 kg	5" (12.7 cm)	12
FG9T6700 ^a	BLA	双层下陷式把手实用推车, 5英寸脚轮	40.3" l x 25.6" w x 38.1" h	500 lb	42.8 lb	102.2 cm x 65.1 cm x 96.9 cm	226.8 kg	19.4 kg	5" (12.7 cm)	10

齐平式平台推车

型号	颜色	描述	美制尺寸	美制负载	美制 运输重量/箱	公制尺寸	公制负载	公制 运输重量/箱	脚轮	包装
FG450500	BLA	HD舒适手柄双层实用推车 (小号)	37.9" l x 19.2" w x 38.9" h	500 lb	29.5 lb	96.2 cm x 48.8 cm x 98.9 cm	226.8 kg	13.4 kg	5英寸热塑性橡胶轮	1
FG452500	BLA	HD舒适手柄双层实用推车 (中号)	43.9" l x 25.9" w x 38.9" h	500 lb	41.0 lb	111.5 cm x 65.7 cm x 98.9 cm	226.8 kg	18.6 kg	5英寸热塑性橡胶轮	1
FG450589	BLA	HD齐平手柄双层实用推车 (小号)	37.9" l x 19.2" w x 38.9" h	500 lb	29.5 lb	96.2 cm x 48.8 cm x 98.9 cm	226.8 kg	13.4 kg	5英寸热塑性橡胶轮	1

^a货盘包装。

中国大陆地区存仓产品

根据您的需求选择配件



FG335388
8加仑垃圾桶



行政系列服务推车

行政系列服务推车是前台和后勤工作优雅的多用途解决方案。顶层提供了20%的额外空间。产品经久耐用、易于清洁，采用可再生聚乙烯制成—使用多年后依然实用美观。

EXECUTIVE
SERIES™

FG9T6800BLA

符合人体工学的圆润把手
操控更方便舒适。

有包边的隔板
遮挡车上物品。

坚固的防撞保险杠
有效保护墙壁和家具。



载重量达300磅
每层可承重100磅。



FG9T6800BLA

样式极具吸引力
是前台店面的理想选择。



FG9T6800BLA

增加容量
顶部可放两个标准大小的碗碟收集盆。

型号	颜色	描述	美制尺寸	美制负载	美制 运输重量/箱	公制尺寸	公制负载	公制 运输重量/箱	包装
FG9T6800	BLA	行政系列服务推车	39" l x 21" w x 38" h	300 lbs	31.5 lb	99.1 cm x 53.3 cm x 96.5 cm	136 kg	14.3 kg	1

配件

型号	颜色	描述	美制尺寸	美制负载	美制 运输重量/箱	公制尺寸	公制负载	公制 运输重量/箱	包装
FG335388	BLA	垃圾桶	12" l x 17" w x 22" h	8 gal	9.0 lb	30.5 cm x 43.2 cm x 55.9 cm	30.3 L	4.1 kg	2
FG335488	BLA	杂物桶	12.13" l x 17" w x 10.5" h	4 gal	5.4 lb	30.8 cm x 43.2 cm x 26.7 cm	15.1 L	2.4 kg	2
FG334900 ^a	GRAY	配套碗碟收集盆	20" l x 15" w x 5" h	4.625 gal	20.6 lb	50.8 cm x 38.1 cm x 12.7 cm	17.5 L	9.3 kg	12

^a通过NSF食品认证标准

中国大陆地区存仓产品

订购使用粗体色码的产品时，请在产品号后标明具体色码号。请参考产品手册背面的产品颜色指南。

服务推车

坚固耐用，应用广泛的实用型推车。

- 铸模搁板不会生锈、凹陷或掉色。
- 光滑表面，易于清洁。
- 经典握把和小巧车身提高操控性能。
- 协助遵守HACCP规范。
- 无痕万向轮减少善后清洁工作。



FG342488BLA



FG345700BLA

型号	颜色	描述	美制尺寸	美制负载	美制运输重量/箱	公制尺寸	公制负载	公制运输重量/箱	包装
FG342488	PLAT, BLA	实用型推车，带4英寸（10.2cm）万向轮	33.6" l x 18.6" w x 37.8" h	200 lb	30.0 lb	85.4 cm x 47.3 cm x 95.9 cm	90.7 kg	13.6 kg	1
FG345700	BLA	实用型推车，带4英寸（10.2cm）万向轮和可上锁门及滑动抽屉	33.6" l x 18.6" w x 37.8" h	200 lb	44.8 lb	85.4 cm x 47.3 cm x 95.9 cm	90.7 kg	20.3 kg	1

Xtra™ 推车

美观耐用的推车，适用于前区和后勤储存搬运工作。

- 金属支架和铸模搁板美观耐用。
- 4英寸（10.2厘米）无痕万向轮。
- 宽阔的搁板可放置不同设备和用具，承重达300磅。
- 可选配可上锁门和面板。
- 配件包括垃圾桶和实用杂物桶（参见第134页）。



FG4091000WHT



FG409300BLA



FG409500BLA



FG409600BLA

型号	颜色	描述	美制尺寸	美制负载	美制运输重量/箱	公制尺寸	公制负载	公制运输重量/箱	包装
FG409100	OWHT, GRAY, BLA	实用推车，无侧板	40.6" l x 20" w x 37.8" h	300 lb	43.4 lb	103.2 cm x 50.8 cm x 96 cm	136.1 kg	19.7 kg	1
FG409300	BLA	实用推车，三面有侧板	40.6" l x 20" w x 37.8" h	300 lb	51.6 lb	103.2 cm x 50.8 cm x 96 cm	136.1 kg	23.4 kg	1
FG409400	GRAY	仪器推车，有可上锁门和滑动抽屉	40.6" l x 20" w x 37.8" h	300 lb	52.0 lb	103.2 cm x 50.8 cm x 96 cm	136.1 kg	23.6 kg	1
FG409500	BLA	设备推车	40.6" l x 20.8" w x 37.8" h	300 lb	58.5 lb	103.2 cm x 52.7 cm x 96 cm	136.1 kg	26.5 kg	1
FG409600	BLA	四层开放式推车	40.6" l x 20" w x 51" h	300 lb	52.0 lb	103.2 cm x 50.8 cm x 129.5 cm	136.1 kg	23.6 kg	1

中国大陆地区存仓产品

搬运维修用推车

一个完整的工具存放和活动工作台系统，可大大提高工作效率。

- 四个分格的零件匣可存放各种零件和硬件。
- 可完全关闭、上锁的存储空间，能安全保管工具和物料（FG618088）。
- 两个储物柜可放置必须的工具和备用零组件。
- 便于通过硬地面、电梯和门道运送。
- 表面平坦，符合人体工程学的高度，提供方便的工作区域。
- 无痕5英寸（12.7厘米）脚轮，易于操控。
- 可选配垃圾桶（FG335388）和杂物桶（FG335488）。



FG618088BLA

方便的可锁柜



FG618088BLA

四个分格的零件抽屉



FG618000BLA



FG618088BLA

型号	颜色	描述	美制尺寸	美制负载	美制运输重量/箱	公制尺寸	公制负载	公制运输重量/箱	包装
FG618000	BLA	搬运维修用推车，带5英寸（12.7cm）脚轮，包括2个零件盒和4个零件抽屉	38" l x 19.3" w x 33.4" h	顶层隔板180磅 底层隔板150磅	50.3 lb	96.5 cm x 48.9 cm x 84.8 cm	顶层隔板81.6公斤 底层隔板68公斤	22.8 kg	1
FG618088	BLA	搬运维修用推车，带可锁柜子，包括2个零件盒和4个零件抽屉	38" l x 19.3" w x 33.4" h	顶层隔板180磅 底层隔板150磅	68.0 lb	96.5 cm x 48.9 cm x 84.8 cm	顶层隔板81.6公斤 底层隔板68公斤	30.8 kg	1

五抽屉活动式工作平台

重型工作台面载重量可达113.4公斤。

- 推车内的电线挂钩可存放电源工具和工作照明灯，整齐便利。
- 配备脚轮方便四处移动，也可锁定增加安全性。
- 锁定杆可固定抽屉在运送过程中不会打开，保证安全。
- 侧面配多孔面板便于分类整理工具。



型号	颜色	描述	美制尺寸	美制负载	美制运输重量/箱	公制尺寸	公制负载	公制运输重量/箱	包装
FG773488	BLA	五抽屉活动式工作平台	32.6" l x 19.9" w x 33.5" h	250 lb	69.0 lb	82.9 cm x 50.5 cm x 85.1 cm	113.4 kg	31.3 kg	1

中国大陆地区存仓产品

订购使用粗体色码的产品时，请在产品号后标明具体色码号。请参考产品手册背面的产品颜色指南。

TradeMaster™ 活动式柜及工作平台

轻松运送工具和补给物到你需要的地方。

- 包括可锁式柜门和4英寸（10.2厘米）深的抽屉，用于存放和整理各类工具和补给物。
- 抽屉为商用级品质，配滚珠式滑道。
- 金属与胶棉搁板结合构造更坚固耐用。
- 出厂时90%预安装。



FG451388BLA



FG453388BLA

型号	颜色	描述	美制尺寸	美制负载	美制运输重量/箱	公制尺寸	公制负载	公制运输重量/箱	包装
FG451388	BLA	TradeMaster™ 推车, 4抽屉	40.6" l x 18.4" w x 33.4" h	500 lb	86.9 lb	103.2 cm x 46.7 cm x 84.8 cm	226.8 kg	39.4 kg	1
FG453388	BLA	TradeMaster™ 推车, 4抽屉, 1门柜, 小号	49" l x 26.3" w x 38" h	750 lb	123.0 lb	124.5 cm x 66.7 cm x 96.5 cm	340.2 kg	55.8 kg	1

可转换型实用推车

瞬间从实用推车转换成平板推车。

- 创新设计。
- 提供多种功能的工作推车，大大提高工作效率，提升工人安全性
- 为您节约时间和金钱。



轻便按钮
按下按钮便能轻松将实用推车转换成平板推车。



可锁脚轮
后轮锁确保推车在装卸货物时保持稳定。



脚踏
踩下脚踏便可把推车折叠以便收藏。



高度可从87.4cm折叠变为27.7cm，方便存放

快速转换

瞬间从实用推车转换成平板推车，再经折叠后便于收藏



实用双层推车



平板推车



可转换型实用推车

型号	颜色	描述	美制尺寸	美制负载	美制运输重量/箱	公制尺寸	公制负载	公制运输重量/箱	包装
FG430000	BLA	可转换型实用推车	45.2" l x 23.8" w x 34.4" h (实用型)	400 lb	52.0 lb	115 cm x 60.5 cm x 87.4 cm (实用型)	181 kg	23.6 kg	1

中国大陆地区存仓产品

实用型垃圾桶
和分类回收

装饰型垃圾桶

清洁/安全系列用品

物料搬运

洗手间

餐饮服务

附件与索引



适用于在多种不同环境中
运送重物。



适用于多种环境的通用解决
方案。



有效地运输大而笨重的
货物。



提高生产力的创新
设计。

DURAMOLD™ 久经考验的耐用性

乐柏美特有的Duramold™技术大大提高了运载工具强度与重量比的行业标准。我们对产品进行反复测试，以求达到真正坚固耐用的标准，新型物料搬运系列产品也不例外。久经考验的耐用性、创新技术以及出色的性能设计让产品能轻松运送重物，使用寿命更长久，让您的工作更轻松。

不易变形、凹陷、碎裂、生锈或腐蚀

坚固、富有弹性的表面能承受巨大压力。运作时没有噪音，同时无需维护；能抵抗大多数化学物质，防水耐用，易于清洁。



金属- 易凹陷和生锈



木材- 易碎裂和腐蚀



40桶建筑石膏，总重量超过1,088千克 - 完全可以一次负载！

DURAMOLD™
高精密树脂和金属复合板面
可载重和运输

1,134
的重量 千克

Duramold™ 板面是由高精密树脂和金属复合结构制成。重量轻于传统钢制和木质产品，但不影响承载重量，反而减少了自身重量，使用舒适，提高工作效率。



致力于改善您的装载量，
而非改变推车本身

DURAMOLD™ 拥有更高的
强度与重量比

与同类金属、木材和硬质塑料台面相比。

重型平板推车

从零售到建筑领域，是适用于多种环境下运送大型、重型和超大体积货物的理想选择。

DURAMOLD

车板尺寸:

- 61X91.4cm
- 61X121.9cm
- 76.2X152.4cm

载重范围:
454-1135kg

提高操控性
可调节高度的握把提高了操控性，并有利于保障使用者的安全。

几乎无需保养
粉末涂层钢管拥有坚硬的表面，比传统上漆的钢管更坚固耐用。

固定小件物品
车板边缘有凹槽来固定小件物品，防止掉落。

固定承载物于原处
车板表面的纹理有效减少承载物滑动的可能性。

坚固的结构
创新的Duramold's™ 技术，创造出树脂和金属融为一体的混合材料结构，能够更最大限度地提供负载支撑。

集成式安全设计
固定螺钉防止手柄意外移动。

更好地固定货物
四个内嵌式捆绑槽，可配合捆绑绳或皮筋固定货物。

FG440300BLA



三种不同的握把位置，灵活性更高，方便存放。



型号	颜色	描述	美制尺寸	美制负载	美制运输重量/箱	公制尺寸	公制负载	公制运输重量/箱	脚轮	包装
FG440300	BLA	重型平板推车	36" l x 24" w	1,000 lb	50.0 lb	91.4 cm x 61 cm	453.6 kg	22.7 kg	6"热塑橡胶	1
FG440600	BLA	重型平板推车	36" l x 24" w	2,000 lb	50.0 lb	91.4 cm x 61 cm	907.2 kg	22.7 kg	6"聚烯烃	1
FG443600	BLA	重型平板推车	48" l x 24" w	2,000 lb	70.0 lb	121.9 cm x 61 cm	907.2 kg	31.8 kg	8"热塑橡胶	1
FG443610	BLA	重型平板推车	48" l x 24" w	1,200 lb	75.0 lb	121.9 cm x 61 cm	544.3 kg	34 kg	8"充气式	1
FG444100	BLA	重型平板推车	48" l x 24" w	2,500 lb	69.0 lb	121.9 cm x 61 cm	1,134.0 kg	31.3 kg	8"聚烯烃	1
FG446600	BLA	重型平板推车	60" l x 30" w	2,000 lb	87.9 lb	152.4 cm x 76.2 cm	907.2 kg	39.9 kg	8"热塑橡胶	1
FG447100	BLA	重型平板推车	60" l x 30" w	2,500 lb	84.0 lb	152.4 cm x 76.2 cm	1,134.0 kg	38.1 kg	8"聚烯烃	1
FG440000	BLA	Triple™ 三用手推车，实用型，带直手柄和3英寸脚轮	32.5" l x 20.5" w	250 lb	20.6 lb	82.6 cm x 52.1 cm	113.4 kg	9.3 kg	3"脚轮	1
FG440100	BLA	Triple™ 三用手推车，标准型，带舒适型手柄和5英寸脚轮	32.5" l x 20.5" w	500 lb	25.4 lb	82.6 cm x 52.1 cm	226.8 kg	11.5 kg	5"脚轮	1

中国大陆地区存仓产品



侧板平台手推车

运输小型包裹和物料的理想载货车。



可任意拆卸侧板

可拆卸一个、两个、三个或四个侧板，以适应多种不同尺寸大小的承载物



提高使用者舒适度
可拆卸侧板让装卸货物轻松简单。



集成式安全设计
钢丝绳夹头避免意外移动握把。

坚固的结构
创新的Duramold's™ 技术，创造出树脂和金属融为一体的混合材料结构，能够更大限度地提供负载支撑。

FG448600BLA

7.62cmX7.62cm网格式侧板
坚固的金属侧板，可容纳及保护小型包裹和物品。

更好的保持固定货物
内嵌式捆绑槽可增加货物的安全性，车板表面纹理能有效减少货物滑动。

型号	颜色	描述	美制尺寸	美制负载	美制运输重量/箱	公制尺寸	公制负载	公制运输重量/箱	脚轮	包装
FG448600	BLA	侧板平台手推车 (61cmX121.9cm)	56" l x 24.3" w x 41.3" h	2,000 lb	105.0 lb	142.2 cm x 61.6 cm x 104.8 cm	907.2 kg	47.6 kg	8英寸热塑性橡胶轮	1



FG440100BLA



实用型垃圾桶
和分类回收

装饰型垃圾桶

清洁/安全系列用品

物料搬运

洗手间

餐饮服务

附件与索引

选择符合您需求的脚轮

乐柏美为我们的每款产品都精心挑选了出色的重型脚轮，以满足您高标准的环境需求。



聚烯烃脚轮

硬胎聚烯烃脚轮相比较胎面脚轮更易于滚动。不留痕、抗冲击、耐化学剂腐蚀的脚轮在载重前提下不会偏离滑行或吸附金属碎屑、钉子以及其他碎片。



充气式脚轮

充气式脚轮对运送易碎物品而言是极为理想的选择，能让载货车在室内室外粗糙和不平的表面上也能如同在软垫上一样安静运行。



热塑性橡胶脚轮(OLY)

TPR热塑性橡胶脚轮能减轻震动，保护地板，运行安静。耐化学剂，防水。

脚轮性能指南

		脚轮胎面材质	热塑性橡胶脚轮 (TPR)	聚烯烃脚轮	充气式脚轮
地面	柏油		极好	一般	极好
	砖面		极好	一般	极好
	地毯		极好	好	极好
	混凝土		极好	好	极好
	油毡/地砖		极好	一般	极好
	钢面-有纹路		好	一般	极好
	钢面-光滑		好	好	极好
	磨石子路		极好	一般	极好
	木地板		极好	好	极好
运输条件	轻微化学物质		一般	好	好
	严重化学物质		一般	一般	好
	金属碎屑-小		极好	好	好
	金属碎屑-大		极好	一般	好
	动物油脂		好	好	好
	油脂		一般	好	一般
	水和蒸汽		好	极好	好
其他因素	地面保护		极好	好	极好
	安静运输		极好	一般	极好
	负载缓冲		极好	N/A	极好
	抗冲击		极好	好	极好
	滚动灵敏		一般	极好	一般
	抗磨损 (无破损)		一般	好	一般
	无过度磨损 (静负载下)		一般	极好	N/A

推车配件



推车型号	FG335388 8加仑 (30.3升) 垃圾箱 运输重量: 9磅4.1公斤 包装规格: 2 颜色: B/A	FG335488 4加仑 (15.5升) 多功能垃圾箱 运输重量: 5.4磅2.4公斤 包装规格: 2 颜色: B/A
FG342488 实用推车, 连10.2cm旋转脚轮	✓	✓
FG345700 实用推车, 带4英寸 (10.2厘米) 万向轮	✓	✓
FG409100 实用手推车, 无隔板	✓	✓
FG409300 实用推车, 三面有隔板	✓	✓
FG409400 仪器推车, 有可上锁门和抽屉	✓	✓
FG409500 设备推车	✓	✓
FG409600 四层开放式推车	✓	✓
FG450088 重型双层下陷式舒适手柄推车	✓	✓
FG451388 TradeMaster™ 推车, 4抽屉	✓	✓
FG452010 重型舒适手柄双层实用推车	✓	✓
FG452088 重型双层下陷式舒适手柄推车	✓	✓
FG453388 TradeMaster™ 推车, 4抽屉, 1门柜, 小号	✓	✓
FG454600 重型舒适手柄双层实用推车	✓	✓
FG454610 重型舒适手柄双层实用推车 (大号), 充气式脚轮	✓	✓
FG9T6600 双层下陷式把手实用推车, 5英寸脚轮		
FG9T6700 双层下陷式把手实用推车, 4英寸脚轮		
FG9T6800 行政系列服务推车	✓	✓

中国大陆地区存仓产品



实用型垃圾桶
和分类回收

装饰型垃圾桶

清洁/安全系列用品

物料搬运

洗手间

餐饮服务

附件与索引

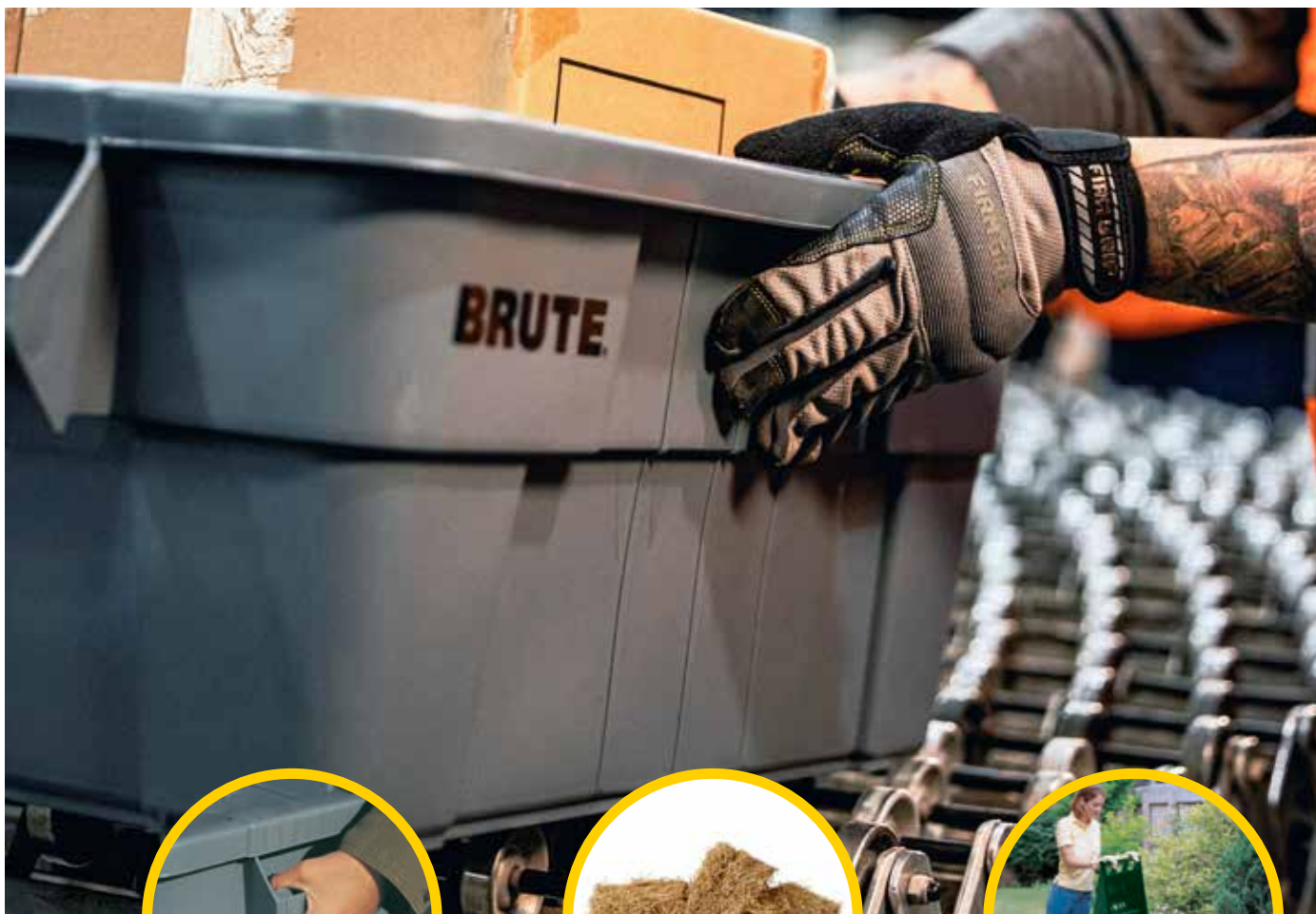

人体工程学设计，运输方便



异常坚固的构造，性能卓越



适用于繁重，长时间的使用

为什么采用结构泡沫工艺?

强度

无需金属框架就能拥有出众的强度。

经久耐用

无缝结构即使在苛刻的承重条件下也不易泄漏、生锈、碎裂、凹陷或剥落。

高效

重量更轻，操作更方便。

结构泡沫成型工艺能最大限度地减少维修需求。



BRUTE™ 大型搬运箱

储物，搬运必备容器。

- 加强的有棱纹的底座，在拖动时不会损坏箱体。
- 符合人体工程学的把手，不易让背部和手指受伤。
- 盖子咬合紧密，确保物品安全。



FG9S3000WHT / FG9S3100GRAY



FG9S3000GRAY / FG440000BLA

型号	颜色	描述	美制尺寸	美制负载	美制运输重量/箱	公制尺寸	公制负载	公制运输重量/箱	包装
FG9S3000	WHT, GRAY	BRUTE™ 大型搬运箱，连盖	27.9" l x 16.5" w x 10.7" h	14 gal	46.0 lb	70.8 cm x 41.9 cm x 27.2 cm	53 L	20.9 kg	6
FG9S3100	WHT, GRAY	BRUTE™ 大型搬运箱，连盖	27.9" l x 17.4" w x 15.1" h	20 gal	53.0 lb	70.8 cm x 44.1 cm x 38.4 cm	75.7 L	24.0 kg	6

可堆叠、套叠的 Palletote™ 搬运箱

经济适用的储物搬运工具。

- 可与40英寸（101.6厘米）和48英寸（121.9厘米）托盘配合使用，尺寸匹配。
- 空箱可套叠，提高存放和运输效率。在有盖和无盖的情况下均可堆叠。
- 全塑胶结构不会生锈、凹陷、碎裂或剥落。
- 箱体四角为圆弧形且表面光滑，易于清洁。
- 符合美国农业部USDA 3A（乳制品）卫生标准及肉类和禽类设备组规定。
- 底部较宽且防滑。
- 材料符合美国食品药品监督管理局FDA规定，可直接装存食物，并通过NSF #2标准认证。



FG172200GRAY



FG172000GRAY



FG172100GRAY

FG173100GRAY

型号	颜色	描述	美制尺寸	美制负载	美制运输重量/箱	公制尺寸	公制负载	公制运输重量/箱	包装
FG172100	GRAY	Palletote™ 搬运箱	19.5" l x 15.5" w x 10" h	1.3 cu ft	42.6 lb	49.5 cm x 39.4 cm x 25.4 cm	.04 m³	19.3 kg	10
FG172200	GRAY	Palletote™ 搬运箱	19.5" l x 15.5" w x 13" h	1.6 cu ft	57.9 lb	49.5 cm x 39.4 cm x 33.0 cm	.05 m³	26.3 kg	10
FG173100	GRAY	Palletote™ 搬运箱	23.5" l x 19.5" w x 10" h	2 cu ft	60.6 lb	59.7 cm x 49.5 cm x 25.4 cm	.06 m³	27.5 kg	10

箱盖

型号	颜色	描述	美制尺寸	美制负载	美制运输重量/箱	公制尺寸	公制负载	公制运输重量/箱	包装
FG172000	GRAY	适用于FG172100, FG172200的 Palletote™ 箱盖	19.6" l x 15.6" w x 1" h	N/A	16.1 lb	49.9 cm x 39.7 cm x 2.5 cm	N/A	7.3 kg	10

中国大陆地区存仓产品



蓄水槽

异常坚固的结构泡沫成型架构，发挥出色产品效能，在多种天气下都持久耐用。

- 从50加仑（189.3升）到300加仑（1135.6升）共有4种规格可供选择，满足不同的用水需求。
- 无缝结构让产品特别耐用。
- 特大1.5英寸（3.8厘米）排水塞让排水和清洁更方便快捷。
- 全塑胶的防虹吸浮网让水位保持稳定。

槽身采用阶梯形结构
让蓄水槽更坚固耐用，不会
弯曲。

无缝结构
防止泄漏和破裂。

加固棱纹

加强支撑，更坚固耐用。

FG424288BLA

蓄水槽排水塞组件



FG505012适用于所有乐柏美蓄水槽。



FG424700BLA



FG424300BLA

型号	颜色	描述	美制尺寸	美制负载	美制 运输重量/箱	公制尺寸	公制负载	公制 运输重量/箱	包装
FG424300	BLA	50加仑蓄水槽	52" l x 31" w x 12" h	50 gal	23.5 lb	132.1 cm x 78.7 cm x 30.5 cm	189.3 L	10.7 kg	1
FG424288	BLA	100加仑蓄水槽	53" l x 31" w x 25" h	100 gal	32.4 lb	134.6 cm x 78.7 cm x 63.5 cm	378.5 L	14.7 kg	1
FG424500	BLA	150加仑蓄水槽	58" l x 39" w x 25" h	150 gal	53.0 lb	147.3 cm x 99.1 cm x 63.5 cm	567.8 L	24.0 kg	1
FG424700	BLA	300加仑蓄水槽	63.3" l x 69" w x 25" h	300 gal	83.0 lb	160.7 cm x 175.3 cm x 63.5 cm	1135.6 L	37.6 kg	1



订购使用粗体色码的产品时，请在产品号后标明具体色码号。请参考产品手册背面的产品颜色指南。

Big Wheel™ 大轮重物推车

适合重型物料，经久耐用。

- 光滑的全塑料一体化车身易于倾倒和清洁。
- 大型充气式轮子容易操控（FG564200）。
- 大型20英寸（50.8厘米）半充气式轮子可在粗糙地面顺畅运行（FG565461）。
- FG564200承重可达300磅（135公斤），平满容积7.5立方英尺（0.2立方米），更大容量8.75立方英尺（0.25立方米）。



FG564200BLA

型号	颜色	描述	美制尺寸	美制载重	美制大小	美制运输重量/箱	公制尺寸	公制载重	公制大小	公制运输重量/箱	包装
FG564200	BLA	7.5立方英尺Big Wheel™大轮重物推车	58" l x 32.8" w x 28.3" h	300 lb	7.5 cu ft	45.2 lb	147.3 cm x 83.2 cm x 71.8 cm	136 kg	.21 m³	20.5 kg	1





洗手间解决方案

装饰型垃圾桶

清洁/安全系列用品

物料运送

洗手间

餐饮服务

附件与索引





洗手间解决方案

肌肤护理

台式安装自动及手动肌肤护理产品

配方洗手液.....	149
自动感应式泡沫给皂系统.....	150

墙面安装自动肌肤护理产品

AutoFoam自动感应式泡沫给皂机.....	151
Enriched Foam加强型泡沫型洗手液.....	151

墙面安装手动肌肤护理产品

Flex™ 手动肌肤护理系统.....	152
Enriched Foam加强型泡沫型洗手液.....	152
泡沫型肌肤护理系统.....	153
高档型给皂机落地支架.....	154
纤巧型给皂机落地支架.....	154

空气清新系统

喷雾型

Microburst™ 3000 LumeCel™	
免电池空气清新机.....	158
Microburst™ 3000空气清新系统.....	158
Microburst™ 3000 空气清香喷雾罐.....	159
Microburst™ 9000空气清新系统.....	159
Microburst™ 9000 空气清香喷雾罐.....	159

被动式

TCell™ 空气清新机和清剂.....	160
----------------------	-----

表面护理

Clean Seat清洁器和清洁液.....	161
------------------------	-----

配件

带抗菌保护的婴儿尿布更换台.....	162
卫生棉丢弃桶.....	163
Safti-Grip™ 浴缸淋浴房垫.....	163



肌肤护理

乐柏美肌肤护理系统为客户带来全方位的清洁方案，通过创新产品解决方案带来超凡的个人卫生、经济效益和环境健康。



个人卫生

- 愉悦体验鼓励手部清洁
- 专业手部清洁，保护公众健康。
- 更好的健康，有效降低旷工可能。



经济效益

- 高效产品系统，降低运营成本。
- 可靠的系统和健康的员工提升工作效率。
- 高品质的洗手间产品提高租户续租率。



环境健康

- Green Seal™ 认证皂液，对环境更为安全。
- 感应式创新帮助获得LEED认证。
- 减少包装，降低对环境的影响。

高品质、高浓度配方的乳液型与泡沫型洗手液，带来奢华洗手体验，愉悦用户，鼓励健康洗手。这些泡沫丰盈的洗手液成分极其温和，并富含高效保湿因子，令双手洗后柔滑舒适。所有洗手液pH值均衡，可用于频繁清洗双手。可生物降解及Green Seal™认证洗手液可满足更高的环境标准。

可选择的配方:

绿色认证乳液型洗手液（液体）

- Green Seal™ 认证。
- 低致敏性，适合敏感肌肤。
- 清新金银花香型。
- 带有白色珍珠光泽的浓稠外观。
- 可生物降解。



保湿型洗手液（液体与泡沫）

- 富含甘油、芦荟、维他命E。
- 低致敏性，适合敏感肌肤。
- 淡雅西番莲香型。
- 带有青色珍珠光泽的浓稠外观。
- 可生物降解。

备注：部分配方暂未在中国地区销售

Free 'N Clean洗手液（乳液与泡沫）

- 富含甘油、丝蛋白、芦荟、维他命E。
- 低致敏性，适合敏感肌肤。
- 不含色素和香精。
- 可生物降解。

抗菌E2洗手液（液体）

- 杀灭多达99.99%的细菌^A。
- 低致敏性，适合敏感肌肤。
- 经皮肤科测试。
- 淡雅花香。
- 不含色素。
- 可生物降解。

扫一扫，观看视频



肌肤护理解决方案

多添加
72%
固体成分
相比其它洗手液^A

带来难忘的豪华体验。



多达
4倍
洗手液洗手次数
相比传统袋装盒式^A

带来业内更低的使用成本。



杀灭超过
99.99%
的细菌
(抗菌洗手液与消毒液)^A

维护员工和客人的健康。



^A基于内部测试。

AutoFoam

配备LumeCel™技术的自动感应式泡沫给皂系统

乐柏美商务用品给自动感应式给皂机带来革命性的的新技术—配备了LumeCel™充电能源系统的自动感应式泡沫给皂系统。

- 高品质的泡沫洗手液和富有吸引力的自动感应式泡沫给皂机相得益彰，此款新系统将更为高效。
- 无需再依赖碱性电池。
- 免触摸出液消除交叉污染，帮助减少细菌的传播。
- 现代化“干练外观”皂液器可选择各种颜色组合。
- 补液量和电池寿命指示器。
- 符合美国人残疾法案(ADA)的单手操作规定。
- 有助于获得美国绿色建筑认证(LEED)积分。



1980828



RVU11529



1892265



智慧型

LumeCel 储存光能，以提供自己的内部能量来源。



可持续性

LumeCel 有助于减少电池对垃圾填埋的整体影响。



有效性

LumeCel 的可充电能源无需碱性电池，节省时间和金钱。

AutoFoam 自动感应式泡沫给皂系统

型号	描述	美制尺寸	美制运输重量/箱	公制尺寸	公制运输重量/箱	包装
LEED 1980826	AutoFoam自动感应式泡沫给皂机 (含LumeCel™技术)-黑/铬色	5.5" l x 5.5" w x 11.2" h	33.6 lb	14.0 cm x 14.0 cm x 28.5 cm	15.2 kg	10
LEED 1980828	AutoFoam自动感应式泡沫给皂机 (含LumeCel™技术)-白/灰珍珠色	5.5" l x 5.5" w x 11.2" h	33.6 lb	14.0 cm x 14.0 cm x 28.5 cm	15.2 kg	10
LEED 1980829	AutoFoam自动感应式泡沫给皂机 (含LumeCel™技术)-黑/黑珍珠色	5.5" l x 5.5" w x 11.2" h	33.6 lb	14.0 cm x 14.0 cm x 28.5 cm	15.2 kg	10
1892265	AutoFoam 滴漏托盘	4.30" l x 3.90" w x 5.70" h	10.10 lb	10.9 cm x 9.9 cm x 14.5 cm	4.6 kg	6

■ 中国大陆地区存仓产品

订购使用**粗体**色码的产品时，请在产品号后标明具体色码号。请参考产品手册背面的产品颜色指南。

AutoFoam 自动感应式泡沫给皂机

优质的感应式给皂机为您提供出色的泡沫体验，极大减少使用成本。

- 自动给皂功能，避免交叉感染，帮助减少细菌传播。
- 业界出众的电池使用寿命，可洗手120,000次或持续使用3年。
- 给皂机外形简洁时尚，多种颜色组合可供选择，提升洗手间形象。
- 皂液量及电池寿命指示灯。
- 无盒包装，每加仑节约80%的包装浪费。
- 符合ADA的单手操作规定。
- 帮助获得LEED认证。
- 每次设定用量0.4毫升。



FG750127



FG750411



1892265



1851397

型号	描述	美制尺寸	美制运输重量/箱	美制外箱尺寸	公制尺寸	公制运输重量/箱	公制外箱尺寸	包装
1851397	AutoFoam 自动感应式泡沫给皂机 - 白色/白色	5.3" l x 5.2" w x 10.9" h	24.8 lb	2.38 ft ³	13.3 cm x 13.2 cm x 27.6 cm	11.2 kg	0.07 m ³	10
FG750127	AutoFoam 自动感应式泡沫给皂机 - 黑色/黑珍珠色	5.3" l x 5.2" w x 10.9" h	24.8 lb	2.38 ft ³	13.3 cm x 13.2 cm x 27.6 cm	11.2 kg	0.07 m ³	10
FG750411	AutoFoam 自动感应式泡沫给皂机 - 黑色/铬色	5.3" l x 5.2" w x 10.9" h	24.8 lb	2.38 ft ³	13.3 cm x 13.2 cm x 27.6 cm	11.2 kg	0.07 m ³	10
1892265	AutoFoam 滴漏托盘	4.30" l x 3.90" w x 5.70" h	10.10 lb		10.9 cm x 9.9 cm x 14.5 cm	4.6 kg	6	

Enriched Foam 加强型泡沫型洗手液 (用于AutoFoam 泡沫给皂机)

- 洗手次数更多，减少人工及皂液成本。
- 大容量替换装，可洗手2750次。
- 保湿型泡沫消毒洗手液分含酒精和不含酒精两种配方，洗手后无粘性残留。
- 卫生密封的替换装，消除潜在污染。
- 非盒装，减少包装浪费。
- Green Seal™ *认证，可生物降解，pH平衡洗手液。
- 杀菌泡沫洗手液，能够杀死99.99%的细菌^A； NSF E2等级认证。



● 绿色印章仅适用于特定配置：如下。



RVU11529

泡沫型洗手液

型号	描述	规格	美制运输重量/箱	美制外箱尺寸	公制运输重量/箱	公制外箱尺寸	包装
RVU11529	加强型泡沫洗手液 (欧版)	1100 mL	10.9 lb	0.31 ft ³	4.9 kg	0.01 m ³	4

^A基于内部测试。

中国大陆地区存仓产品



实用型垃圾桶
和分类回收

装饰型垃圾桶

清洁/安全系列用品

物料搬运

洗手间

餐饮服务

附件与索引

FLex™ 手动肌肤护理系统

FLex™ 肌肤护理系统革命性设计，使您能够在同一台给皂机中使用泡沫型或乳液型两种洗手液。

- 更多洗手次数——每袋洗手液可洗手达3250次。
- 含保湿成份及乳木果油、维生素E和泛醇。
- 丰盈浓稠的洗手液和与众不同的香味。
- 精准可调节的单次计量刻度，有效控制每次用量。
- 简洁高档的设计提升洗手间形象。
- NSF 认证的E2和E3配方。
- 全新的含75%酒精的手部消毒液，可杀死超过99.99%的细菌^A——E3等级。
- 特有的无酒精手部消毒液可杀死99.99%的细菌，特别适合儿童使用（E3等级）。
- 2种尺寸可供选择，满足不同容量、空间和安装要求。
- 卫生密封的替换装，消除潜在污染。
- 非盒装，减少包装浪费。
- 每次目标用量0.4、0.65、1.0毫升。



一款可调节给皂量的给皂机，有3种用量可供选择：
0.4mL – 0.65mL – 1.0mL。



^A 基于内部测试。



3486591

FLex™ 手动式给皂机

型号	描述	美制尺寸	美制 运输重量/箱	美制 外箱尺寸	公制尺寸	公制 运输重量/箱	公制 外箱尺寸	包装
3486591	FLex™ 手动式给皂机 - 白色1000mL、1300mL	3.9" d x 5.8" w x 11.7" h	13.7 lb	1.91 ft ³	10 cm x 14.6 cm x 29.8 cm	6.2 kg	0.04 m ³	10

Enriched Foam 加强型泡沫洗手液

(适用于FLex™ 给皂机)



3486615

加强型泡沫洗手液

型号	描述	规格	美制 运输重量/箱	美制 外箱尺寸	公制 运输重量/箱	公制 外箱尺寸	包装
3486615	加强型泡沫洗手液 (欧版)	1300 mL	9.8 lb	0.5 ft ³	4.4 kg	0.01 m ³	3

■ 中国大陆地区存仓产品

订购使用**粗体**色码的产品时，请在产品号后标明具体色码号。请参考产品手册背面的产品颜色指南。

泡沫型肌肤护理系统

超高性价比。

- 计量泵控制每次给皂量，提供丰盈的泡沫，每袋洗手液可洗手达2000次。^A
- 按压处含抗菌涂层。
- 卫生的密封替换装，保持皂液清洁。
- 高浓度泡沫型洗手液。
- 每次目标用量0.4毫升。



^A基于内部测试。



FG450017



泡沫型给皂机

型号	描述	美制尺寸	美制运输重量/箱	美制外箱尺寸	公制尺寸	公制运输重量/箱	公制外箱尺寸	包装
FG450017	泡沫型给皂机800毫升 - 白色	5.3" l x 4.8" w x 9.8" h	1.3 lb	2.04 ft ³	13.3 cm x 12.1 cm x 24.8 cm	0.6 kg	0.06 m ³	10



RVU8529

加强型泡沫洗手液 (适用于手动式给皂机)

型号	描述	规格	美制运输重量/箱	美制外箱尺寸	公制运输重量/箱	公制外箱尺寸	包装
RVU8529	泡沫型保湿洗手液 (欧版)	800 ml	12.8 lb	0.33 ft ³	5.8 kg	0.01 m ³	6

中国大陆地区存仓产品



实用型垃圾桶
和分类回收

装饰型垃圾桶

清洁/安全系列用品

物料搬运

洗手间

餐饮服务

附件与索引

高档型给皂机落地支架

将自动感应式给皂机安装在坚固安全的支架上，以满足多种商业环境。

- 全金属底座和杆子有助于提高洗手液支架的安全性。
- 可以搭配安装AutoFoam或AutoFoam with LumeCel™ 自动给皂机的多种解决方案。
- 自带托盘可回收滴落的洗手液保持商业区域地板的干净整洁。
- 最佳的高度让用户能够更加方便地使用。
- 提供能够粘贴定制标签的位置，例如手部清洁护理的标识，能够为客户提供安全卫生的信息。

高档型

纤巧型



型号	描述	颜色	美制规格	美制 运输重量/箱	公制尺寸	公制 运输重量/箱	包装
FG750824	高档型给皂机落地支架	Black	51.6" l x 16.2" w x 5.7" h	40.1 lb	131.0 cm x 41.1 cm x 14.5 cm	18.2 kg	1

纤巧型给皂机落地支架

将自动感应式泡沫给皂机安装在一个轻巧、易于移动的支架上以满足商业设施不断变化的需求。

- 两个部件的设计易于组装，并可根据需要轻松地拆分和储存。
- 独立式落地支架易于移动，可以放置在商业区域里的任意位置。
- 可以搭配安装AutoFoam或AutoFoam with LumeCel™ 自动给皂机的多种解决方案。

型号	描述	颜色	美制规格	美制 运输重量/箱	公制尺寸	公制 运输重量/箱	包装
2143543	纤巧型给皂机落地支架	Black	51.0" l x 12.0" w x 12.0" h	16.0 lb	539.8 mm x 319.1 mm x 152.4 mm	7.3 kg	1

■ 中国大陆地区存仓产品

订购使用粗体色码的产品时，请在产品号后标明具体色码号。请参考产品手册背面的产品颜色指南。



实用型垃圾桶
和分类回收

装饰型垃圾桶

清洁/安全系列用品

物料搬运

洗手间

餐饮服务

附件与索引



空气清新系统

乐柏美空气清新系统使得您和您的客户进入洗手间时, 首先注意到的一定是干净、清新、芬芳宜人的香味。

我们的自动空气清新系统, 将创新、可靠的香味散发技术和精心挑选的香味相结合, 使用时间长, 提高成本效益, 始终如一地为您提供清新宜人的气氛, 是满足您洗手间特定需求的理想解决方案。

				
花香	果香	柑橘	草本	馥香
如玫瑰、茉莉、紫罗兰及绿色植物所散发的宜人芬芳, 让人联想到清新大自然、生机勃勃的绿叶和植物	如苹果、梨、梅子、芒果、桃、甜瓜所散发的甘甜水果芬芳。	如柠檬、柑橘、其它橘类精油所散发的清新活力香味	如迷迭香、薄荷、胡荽、熏衣草、鼠尾草等散发的浓郁天然芬芳	如薰衣草、苔藓和木材等散发出的男性气息。

可选香型

花香:
乡村喜悦
瓜香盛宴
唤醒春日

果香:
瓜香盛宴
活力芒果
芒果派对
巍巍群峰
高山泉水
赤道初日
热带冒险

橘香:
清新柑橘
浓郁橘香

草本:
水晶清风
海洋清风
极地暮霭

馥香:
蓝色狂想
清新亚麻

香型浓度表

喷雾型香味

Microburst™ 3000

清新亚麻	活力芒果	海洋清风	瓜香盛宴	巍巍群峰	金秋果实	浓郁橘香	乡村喜悦
------	------	------	------	------	------	------	------

温和

浓郁

Microburst™ 9000

清新亚麻	活力芒果	海洋清风	巍巍群峰	金秋果实	浓郁橘香	蓝色狂想	乡村喜悦
------	------	------	------	------	------	------	------

温和

浓郁

标准空气清新喷雾罐

清新亚麻	活力芒果	海洋清风	蓝色狂想	浓郁橘香
------	------	------	------	------

温和

浓郁

非喷雾型香味

TCell™ 空气清新剂

唤醒春日	极地暮霭	蓝色狂想	水晶清风	清新柑橘	芒果派对	瓜香盛宴	赤道初日
------	------	------	------	------	------	------	------

温和

浓郁

Microtrans™ 技术

传统空气清新剂只能掩盖住异味。乐柏美商务用品空气清新系统却能有效地将异味渗透吸收。所有乐柏美配方都包含Microtrans™——真正的气味中和剂，搭配业界高品质的香氛，能有效消除公共洗手间“不可避免的异味”。与标准喷雾罐相比，每次喷雾所携带的挥发性有机化合物（VOC）减少63%。^A

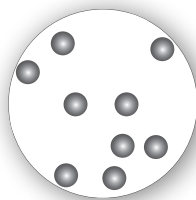

不可避免的异味带来令人不愉快的洗手间环境

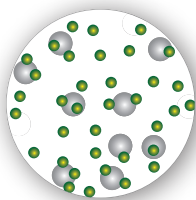

Microtrans™ 气味中和剂渗透并吸收臭味粒子

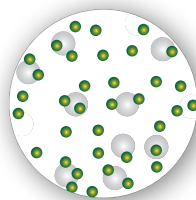

Microtrans™ 气味中和剂将臭味进行中和

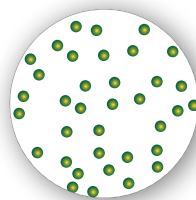

创造出清新、卫生、舒适宜人的洗手间环境

^A基于内部测试。

Microburst™ 3000

免电池空气清新机。

- 乐柏美商务用品带来革命性的空气清新技术-配备了LumeCel™ 充电能源系统的 Microburst™ 3000 空气清新系统。
- Microburst™ 3000拥有简单灵活的程序设置、出色可靠的性能，是一套高效的空气清新系统，更好地更安全地维护环境。

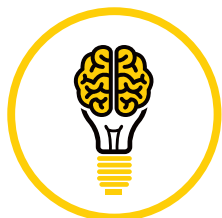

智慧型

LumeCel 储存光能，以提供自己的内部能量来源。



可持续性

LumeCel 有助于减少电池对垃圾填埋的整体影响。



有效性

LumeCel 的可充电能源无需碱性电池，节省时间和金钱。

63%

每次喷雾所携带的挥发性有机化合物 (VOC) 含量少
与标准喷雾罐相比



2095206



2095207

Microburst™ 3000空气清新机 (含LumeCel™ 技术)

型号	描述	美制外箱尺寸	美制运输重量/箱	公制外箱尺寸	公制运输重量/箱	包装
2095206	Microburst™ 3000 空气清新机，含 LumeCel™ 技术 - 黑色	4.8" w x 8" h x 5" l	7.8 lb	12.1 cm x 20.3 cm x 12.7 cm	3.5 kg	6
2095207	Microburst™ 3000 空气清新机，含 LumeCel™ 技术 - 白色	4.8" w x 8" h x 5" l	7.8 lb	12.1 cm x 20.3 cm x 12.7 cm	3.5 kg	6

Microburst™ 3000空气清新系统

只有标准空气清新机的一半大小，但功能、表现和灵活性却毫不逊色。每个替换装都可以喷射3,000次，带来经济实惠的解决方案。更小的替换装对存储空间的要求更低，产生的垃圾更少。

10
Year Warranty

电池计量器

显示剩余电量：电池使用寿命长达36个月*
3000 - 2节2号电池
9000 - 2节1号电池。

空气清新罐替换提醒

显示需替换空气清新剂的剩余天数：3000型每次替换后使用长达168天，9000型每次替换后使用长达180天。

警示标志

可选择语音提示，提醒您更换电池和空气清新剂。

灵活的程序设置

选项包括每天12/24小时、每周5、6、7天设置。

MICROBURST™ 3000

拥有出色的外观，兼具低成本及高性能。



1793532

Microburst™ 3000 空气清新机*

型号	描述	美制尺寸	美制运输重量/箱	美制外箱尺寸	公制尺寸	公制运输重量/箱	公制外箱尺寸	包装
1793532	Microburst™ 3000 LCD 空气清新机 - 白色	3.3" w x 6.6" h	6.0 lb	0.28 ft³	8.3 cm x 16.8 cm	2.7 kg	0.008 m³	6

*需要2节2号碱性电池（不包括）

中国大陆地区存仓产品

订购使用粗体色码的产品时，请在产品号后标明具体色码号。请参考产品手册背面的产品颜色指南。

Microburst™ 3000 空气清新喷雾罐

Microtrans™ 气味中和剂有效缓解并消除异味。

- 标准喷雾罐相比，每次喷雾所携带的挥发性有机化合物（VOC）含量少63%。
- 喷雾罐喷射出优质干燥的喷雾，效果更持久。
- 所有空气清新喷雾罐均含Microtrans™ 气味中和剂。



FG4012561 FG402408 FG4012551 FG4012571 FG4012581

Microburst™ 3000 空气清新剂*

型号	描述	香型	美制 运输重量/箱	美制 外箱尺寸	公制 运输重量/箱	公制 外箱尺寸	包装
FG4012561	Microburst™ 3000空气清新喷雾罐 - 金秋果实	果香	3.0 lb	0.14 ft³	1.4 kg	0.004 m³	12
FG402408	Microburst™ 3000空气清新喷雾罐 - 浓郁橘香	柑橘	3.0 lb	0.14 ft³	1.4 kg	0.004 m³	12
FG4012551	Microburst™ 3000空气清新喷雾罐 - 清新亚麻	馥香	3.0 lb	0.14 ft³	1.4 kg	0.004 m³	12
FG4012571	Microburst™ 3000空气清新喷雾罐 - 巍巍群峰	果香	3.0 lb	0.14 ft³	1.4 kg	0.004 m³	12
FG4012581	Microburst™ 3000空气清新喷雾罐 - 海洋清风	草本	3.0 lb	0.14 ft³	1.4 kg	0.004 m³	12

Microburst™ 9000 空气清新系统

可选择成本较低的空气清新系统。与标准清香罐相比，Microburst™ 每次喷雾所携带的挥发性有机化合物（VOC）含量少63%。

- 喷雾罐喷射出优质干燥的喷雾，效果更持久。Microburst™ 9000型空气清新机更大幅度地控制成本，同时提供更广的覆盖范围和持久的气味中和与香味。
- 一罐9000型喷雾罐相当于3罐标准喷雾罐。
- 拥有Microburst™ 3000型空气清新机全部功能，但气味中和与空气清新时间长3倍。



MICROBURST™ 9000 空气清新系统
大幅度地控制成本，同时提供更广的覆盖范围和持久的气味中和与香味。



LCD 设置选项

- 长达180天
- 12/24小时
- 每周5/6/7天

经济型设置选项

- 90天
- 24小时
- 每周7天

Microburst™ 9000 空气清新机

型号	描述	美制尺寸	美制 运输重量/箱	美制 外箱尺寸	公制尺寸	公制 运输重量/箱	公制 外箱尺寸	包装
1793535	Microburst™ 9000 LCD 空气清新机 - 白色	3.6" w x 8.8" h	7.0 lb	0.46 ft³	9.0 cm x 22.2 cm	3.2 kg	0.013 m³	6

*需要2节1号碱性电池（不包括）

Microburst™ 9000 空气清新喷雾罐

Microtrans™ 气味中和有效缓解及消除异味。

- 喷雾罐喷射出优质干燥的喷雾，效果更持久。
- 与标准喷雾罐相比，每次喷雾所携带的挥发性有机化合物（VOC）含量少63%。



FG4012451 FG4012461 FG402093 FG4012441 FG4012471

Microburst™ 9000 空气清新喷雾罐

型号	描述	香型	美制 运输重量/箱	美制 外箱尺寸	公制 运输重量/箱	公制 外箱尺寸	包装
FG4012451	Microburst™ 9000空气清新喷雾罐 - 金秋果实	果香	3.0 lb	0.16 ft³	1.4 kg	0.005 m³	4
FG4012461	Microburst™ 9000空气清新喷雾罐 - 巍巍群峰	果香	3.0 lb	0.16 ft³	1.4 kg	0.005 m³	4
FG402093	Microburst™ 9000空气清新喷雾罐 - 浓郁橘香	柑橘	3.0 lb	0.16 ft³	1.4 kg	0.005 m³	4
FG4012441	Microburst™ 9000空气清新喷雾罐 - 清新亚麻	馥香	3.0 lb	0.16 ft³	1.4 kg	0.005 m³	4
FG4012471	Microburst™ 9000空气清新喷雾罐 - 海洋清风	草本	3.0 lb	0.16 ft³	1.4 kg	0.005 m³	4

中国大陆地区存仓产品



TCell™ 空气清新系统

采用专研的液体挥发系统，TCell™的燃料电池技术可在60天到90天内持续不断地输送准确剂量的香味，无需使用电池。系统绿色环保，不含固体推进剂，无添加挥发性有机化合物（VOCs）。

- 精准剂量递送系统：一部清香机可覆盖3-4个隔间（150立方米）。
- 外形优雅漂亮，可与多种装饰风格融为一体。
- 被动式清香机无需使用电池，静音运行。



终身质保
对零件和工艺缺陷提供全面质量保证。



1793547

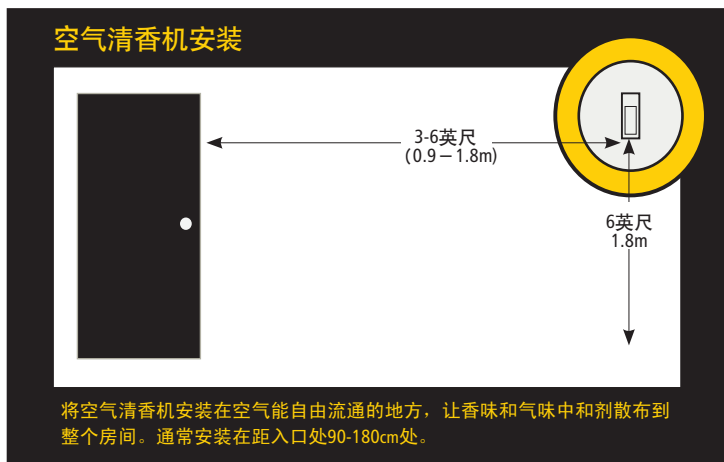

TCell™ 空气清新机

型号	描述	美制尺寸	美制运输重量/箱	美制外箱尺寸	公制尺寸	公制运输重量/箱	公制外箱尺寸	包装
1793547	TCell™ 空气清新机 - 白色	2.8" w x 5.4" h	3.5 lb	0.45 ft³	7.1 cm x 13.6 cm	1.6 kg	0.013 m³	12
1793546	TCell™ 空气清新机 - 黑色	2.8" w x 5.4" h	3.5 lb	0.48 ft³	7.1 cm x 13.6 cm	1.6 kg	0.014 m³	12

TCell™ 空气清新剂

TCell™ 空气清新系统能持久提供芳香。

- 相比传统的30天替换装，可节省高达33%的替换量[^]。
- 标准设置：持续使用60天——标准大小的洗手间：3-4个隔间。
- 轻量设置：持续使用90天——较小的洗手间：1-2个隔间。
- 替换零部件可回收。



FG402113



FG402369



FG402498



FG402470

TCell™ 空气清新剂

型号	描述	香型	美制运输重量/箱	美制外箱尺寸	公制运输重量/箱	公制外箱尺寸	包装
FG402113	TCell™ 空气清新剂 - 浓郁橘香	柑橘	2.0 lb	0.10 ft³	0.9 kg	0.003 m³	6
FG402369	TCell™ 空气清新剂 - 芒果派对	水果	2.0 lb	0.11 ft³	0.9 kg	0.003 m³	6
FG402498	TCell™ 空气清新剂 - 天然纯净	-	2.0 lb	0.11 ft³	0.9 kg	0.003 m³	6
FG402470	TCell™ 空气清新剂 - 瓜香盛宴	水果	2.0 lb	0.11 ft³	0.9 kg	0.003 m³	6

[^]基于内部测试。

■ 中国大陆地区存仓产品

订购使用粗体色码的产品时，请在产品号后标明具体色码号。请参考产品手册背面的产品颜色指南。

Clean Seat 清洁器

Clean Seat 泡沫或喷雾厕板清洁剂，还能用于婴儿尿布更换台和座厕冲水手柄或按键，为洗手间使用者提供更高层次的卫生护理。

- 采用银离子抗菌技术的抗菌式按钮，减少交叉污染风险。
- 泡沫清洁剂每次替换后可使用1000次，每次用量0.4毫升；喷雾式清洁剂每次替换后可使用2000次，每次用量0.2毫升。
- 含酒精配方，有效去除污垢和细菌，避免使用坐便器套袋的麻烦。



ADA COMPLIANT



RSZ5607



Clean Seat 清洁器

型号	描述	美制尺寸	美制 运输重量/箱	美制 外箱尺寸	公制尺寸	公制 运输重量/箱	公制 外箱尺寸	包装
RSZ5607	Clean Seat400喷雾型分配器				10.9 cm x 9.4 cm x 21 cm			12



2094725



只需将清洁剂喷在纸巾上，然后擦拭表面、扶手和坐便器，几秒钟内就变得干净卫生，可以使用

Clean Seat 清洁剂

型号	描述	美制尺寸	美制 运输重量/箱	美制 外箱尺寸	公制尺寸	公制 运输重量/箱	公制 外箱尺寸	包装
2094725	Clean Seat喷雾型清洁剂	400 mL	11.0 lb	0.41 ft³		5.0 kg	0.01 m³	12

中国大陆地区存仓产品



实用型垃圾桶
和分类回收

装饰型垃圾桶

清洁/安全系列用品

物料搬运

洗手间

餐饮服务

附件与索引

带抗菌保护的婴儿尿布更换台

水平和垂直式婴儿尿布更换台符合所有全球安全标准 (ASTM、ADA和EN)。

- 抗菌保护。
- 易于拿取的挂钩。
- 内置架子和存储箱。

扫一扫，观看视频



婴儿尿布更换台



FG781888LPLAT



FG781988LPLAT

型号	颜色	描述	美制尺寸	美制 运输重量/箱	公制尺寸	公制 运输重量/箱	包装
FG781888	LPLAT	水平式婴儿尿布更换台	33.3" l x 21.5 w x 4.0" h	23.5 lb	84.5 cm x 54.6 cm x 10.2 cm	10.7 kg	1
FG781988	LPLAT	垂直式婴儿尿布更换台	23.0" l x 34.1" w x 4.0" h	25.0 lb	58.4 cm x 86.6 cm x 10.2 cm	11.3 kg	1

中国大陆地区存仓产品

订购使用粗体色码的产品时，请在产品号后标明具体色码号。请参考产品手册背面的产品颜色指南。

卫生棉丢弃桶

节约空间，易于使用。

- 密闭式桶盖，有效防止异味蔓延。
- 可取出的硬质内套筒方便清洁和护理。
- 持久耐用的塑料和金属垃圾桶。



FG614000WHT



型号	颜色	描述	美制尺寸	美制运输重量/箱	公制尺寸	公制运输重量/箱	材质	包装
FG614000	WHT	卫生棉丢弃桶，带硬质内套筒	10.8" l x 5.3" w x 12.5" h	2.6 lb	27.3 cm x 13.3 cm x 31.8 cm	1.2 kg	塑料	1
FG614100	0000	适用与卫生棉丢弃桶的涂蜡袋，每捆50个，每箱250个	8.8" l x 8.5" h	6.2 lb	22.2 cm x 21.6 cm	2.8 kg		1/250

Safty-Grip™ 浴缸淋浴房垫

是浴缸和淋浴房的理想选择。

- 背面的吸盘可牢牢固定。
- 不含乳胶。
- 纹理表面防止滑倒。
- 沐浴房垫上有打孔，排水更加顺畅。
- 防霉变。

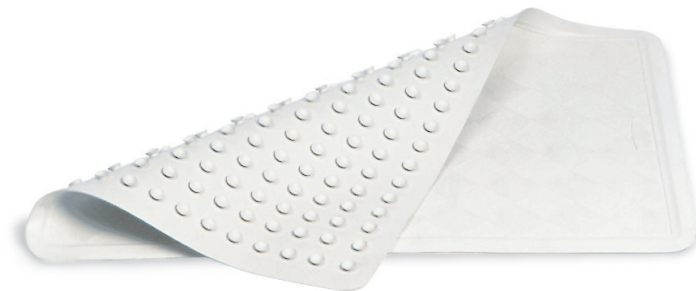

2214180

型号	颜色	描述	美制尺寸	美制运输重量/箱	公制尺寸	公制运输重量/箱	包装
2214180	白色	Safty-Grip™ 浴缸垫，中号	22.5" l x 14.0" w	4.9 lb	55.8 cm x 35.5 cm	2.2 kg	12
1982726	白色	Safty-Grip™ 浴缸垫，大号	28.0" l x 16.0" w	8.9 lb	71.1 cm x 40.6 cm	4.0 kg	12

■ 中国大陆地区存仓产品



更优质的餐饮服务

装饰型垃圾桶

清洁/安全系列用品

物料搬运

洗手间

餐饮服务

附件与索引



ProSave™ 食品原料储存桶



FG1962000000

食物储存

ProSave™ 食品原料管理系统	166
ProSave™ 食品原料桶可移动储存架 ...	167
食品储存盒及盒盖	169
方形可叠式储存盒及盒盖	170
圆形储存桶及盒盖	171

食品制备工具

高温刮刀/勺形抹刀	172
刮刀/勺形抹刀	172
Bouncer™ 量杯	173
Bouncer™ 勺子	173
BRUTE™ GreensKeeper™	
新鲜蔬果储存圆桶	173

饮料和餐桌服务

ProServe™ 食品储存架和运送车	174
碗碟收集盆	174
餐具盒	174

儿童服务

带Microban® 抗菌保护的	
Sturdy Chair™ 儿童座椅	176

餐饮服务

ProSave™ 食品原料管理系统

食品原料储存桶

连体盖和配勺，提高工作效率。

- 连体盖和计量式配勺，可单手快速获取储存的原料。
- 透明桶盖可快速识别原料，方便库存管理。
- 获NSF/ANSI/3-A和2标准认证。
- 可用于商用洗碗机。
- 符合美国FDA食品标准3-304,12,提高检查评分。
- 叠放时仍能单手获取食品原料，提高空间利用率。
- “先进先出”挡板设计确保正确的食物周转，提高食品质量。



单手操作
提高工作效率达

65%*

*经美国实验室测试，与传统乐柏美储存桶相比ProSave™ 原料储存桶可提高工作效率高达65%。



FG360088WHT
400杯
56.2千克面粉



FG360288WHT
500杯
69.9千克面粉



FG360388WHT
600杯
85.3千克面粉



FG9G6000WHT
40杯
5.9千克面粉



FG9G5700WHT
100杯
11.3千克面粉



FG9G5800WHT
200杯
22.7千克面粉



专用桶内配勺符合安全规定。



单手获取，加快食品准备速度。



“先进先出”挡板设计确保食物周转次序。(FG9G6000/FG9G5700/FG9G6000)

PROSAVE™ 食品原料储存桶

型号	颜色	描述	美制容量 (加仑/立方英尺)	美制 面粉/糖容量	美制尺寸	美制 运输重量/箱	公制容量	公制面粉/糖容量	公制尺寸	公制 运输重量/箱	包装
FG9G6000	WHT	40杯层架式食品原料储存桶，带1/2杯配勺	2.63 gal .33 cu ft	面粉: 13 lb 糖: 17 lb	15" l x 11.8" w x 8.5" h	3.3 lb	9.6L	面粉: 5.9 kg 糖: 7.7 kg	38.1 cm x 29.8 cm x 21.6 cm	1.5 kg	1
FG9G5700	WHT	100杯层架式食品原料储存桶，带2杯配勺	6.25 gal .836 cu ft	面粉: 25 lb 糖: 50 lb	23.5" l x 11.5" w x 16.9" h	13.3 lb	24L	面粉: 11.3 kg 糖: 22.7 kg	59.7 cm x 29.2 cm x 42.9 cm	6.01 kg	1
FG9G5800	WHT	200杯层架式食品原料储存桶，带2杯配勺	12.63 gal 1.67 cu ft	面粉: 50 lb 糖: 100 lb	23.5" l x 19.2" w x 16.9" h	18.5 lb	48L	面粉: 22.7 kg 糖: 45.4 kg	59.7 cm x 48.8 cm x 42.9 cm	8.39 kg	1
FG360088	WHT	滑盖式斜面食品原料储存桶及滑盖，带32盎司(0.9升)配勺	20.5 gal 2.75 cu ft	面粉: 124 lb 糖: 158 lb	29.3" l x 13.1" w x 29" h	27.7 lb	78L	面粉: 56.3 kg 糖: 72.7 kg	74.3 cm x 33.4 cm x 73.5 cm	12.6 kg	1
FG360288	WHT	滑盖式斜面食品原料储存桶及滑盖，带32盎司(0.9升)配勺	26.2 gal 3.5 cu ft	面粉: 154 lb 糖: 197 lb	29.5" l x 15.5" w x 29" h	32.7 lb	100L	面粉: 69.9 kg 糖: 89.4 kg	74.9 cm x 39.4 cm x 73.5 cm	14.8 kg	1
FG360388	WHT	滑盖式斜面食品原料储存桶及滑盖，带32盎司(0.9升)配勺	30.8 gal 4.12 cu ft	面粉: 188 lb 糖: 240 lb	29.8" l x 18" w x 29" h	38.7 lb	117L	面粉: 85.3 kg 糖: 108.9 kg	75.6 cm x 45.7 cm x 73.5 cm	17.6 kg	1

PROSAVE™ 食品原料储存桶盖及配勺

型号	颜色	描述	美制尺寸	可与原料储存桶搭配	美制 运输重量/箱	公制尺寸	公制 运输重量/箱	包装
FG9F7700	CLR	滑盖及32盎司(0.9升)配勺，适用于FG360088食品原料储存桶	29" l x 12.1" w x 1.9" h	FG360088	5.8 lb	73.7 cm x 30.7 cm x 4.8 cm	2.6 kg	1
FG9F7800	CLR	滑盖及32盎司(0.9升)配勺，适用于FG360288食品原料储存桶	29" l x 14.5" w x 1.9" h	FG360288	6.5 lb	73.7 cm x 36.8 cm x 4.8 cm	2.9 kg	1
FG9F7900	CLR	滑盖及32盎司(0.9升)配勺，适用于FG360388食品原料储存桶	29" l x 17.2" w x 1.9" h	FG360388	7.4 lb	73.7 cm x 43.7 cm x 4.8 cm	3.4 kg	1

■ 中国大陆地区存仓产品

订购使用粗体色码的产品时，请在产品号后标明具体色码号。请参考产品手册背面的产品颜色指南。

ProSave™ 食品原料桶可移动储存架

在整个操作过程中有效地存储和运输食品原料桶。

- 大限度地为储存食品原料利用厨房的制备空间和储藏室。
- 每个储存架设计容纳和运输200磅(90.7千克)的重量。
- 5英寸无痕脚轮用于安全运输。
- 货架上有定位杆以在运输过程中牢牢固定食品原料桶。
- 用不同的配置来自行定制货架上的食品原料桶。



FG9G8000CHRM
储存架推车
50" (127cm)宽

储存架 (适用于ProSave™ 层架式食品原料储存桶)

型号	颜色	描述		美制深度	美制宽度	美制高度	美制运输重量/箱	公制深度	公制宽度	公制高度	公制运输重量/箱	包装
FG9G8000	CHRM	食品原料桶可移动储存架, 50英寸宽	4层, 每层可放8个FG9G6000,4个FG9G5700, 或2个FG9G5800	18"	50"	67.2"	76.0 lb	45.7 cm	127 cm	170.5 cm	34.5 kg	1

配勺

型号	颜色	描述		美制深度	美制宽度	美制高度	美制运输重量/箱	公制深度	公制宽度	公制高度	公制运输重量/箱	包装
FG9F7500*	CLR	适用于FG360088、FG360288、FG360388储存桶和FG9G7700的Bouncer™ 配勺	32 oz (0.95 L)	10.8"	4.8"	4.7"	4.2 lb	27.4 cm	12.2 cm	12 cm	1.9 kg	6

*符合NSF 2 认证。

实用型垃圾桶
和分类回收

装饰型垃圾桶

清洁/安全系列用品

物料搬运

洗手间

餐饮服务

附件与索引



实用型垃圾桶
和分类回收

装饰型垃圾桶

清洁/安全系列用品

物料搬运

洗手间

餐饮服务

附件与索引



让食物长久保鲜

食品储存盒

贯穿整个设施的耐用食品存储解决方案。

- 透明材质，轻松查看存储食品 and 品质，不沾污，抗异味。
- 白色聚乙烯材质提供了耐用经济的解决方案。
- 在四角和底部的纹理质地避免产生刮痕。
- 在盒盖及盒身上有标示处，方便标识日期和信息。
- 有18"x12" (45.7cmX30.5cm) 以及26"x18" (66cmX45.7cm) 两种标准尺寸可选。

盒盖

- 搭锁式盒盖，密封性好，可保持配料新鲜。
- 盒盖倒转即可作餐盘使用。
- 有透明材质或白色聚乙烯材质可供选择。



FG330000CLR和 FG330200CLR



透明材质储存盒及盒盖

型号	颜色	描述	美制容量	美制尺寸	美制运输重量/箱	公制容量	公制尺寸	公制运输重量/箱	包装
FG330600	CLR	食物/储存盒	5 gal	26" l x 18" w x 3.5" d	21.5 lb	18.9 L	66 cm x 45.7 cm x 8.9 cm	9.8 kg	6
FG330800	CLR	食物/储存盒	8½ gal	26" l x 18" w x 6" d	30.0 lb	32.2 L	66 cm x 45.7 cm x 15.2 cm	13.6 kg	6
FG330000	CLR	食物/储存盒	12½ gal	26" l x 18" w x 9" d	42.9 lb	47.3 L	66 cm x 45.7 cm x 22.9 cm	19.5 kg	6
FG332800	CLR	食物/储存盒	16½ gal	26" l x 18" w x 12" d	54.9 lb	62.9 L	66 cm x 45.7 cm x 30.5 cm	24.9 kg	6
FG330100	CLR	食物/储存盒	21½ gal	26" l x 18" w x 15" d	66.9 lb	81.4 L	66 cm x 45.7 cm x 38.1 cm	30.3 kg	6
FG330200	CLR	食物/储存盒盖，适用于FG330000、FG330100、FG330600、FG330800和FG332800	N/A	26" l x 18" w	16.9 lb	N/A	66 cm x 45.7 cm	7.7 kg	6
FG330700	CLR	食物/储存盒	2 gal	18" l x 12" w x 3.5" d	10.4 lb	7.6 L	45.7 cm x 30.5 cm x 8.9 cm	4.7 kg	6
FG330900	CLR	食物/储存盒	3½ gal	18" l x 12" w x 6" d	18.0 lb	13.2 L	45.7 cm x 30.5 cm x 15.2 cm	8.2 kg	6
FG330400	CLR	食物/储存盒	5 gal	18" l x 12" w x 9" d	22.1 lb	18.9 L	45.7 cm x 30.5 cm x 22.9 cm	10 kg	6
FG331000	CLR	食物/储存盒盖，适用于FG330400、FG330700和FG330900	N/A	18" l x 12" w	7.6 lb	N/A	45.7 cm x 30.5 cm	3.4 kg	6
FG330300	CLR	适用于6"深度及以上的大型食品储存盒的过滤盒	N/A	26" l x 18" w x 5" d	26.7 lb	N/A	66 cm l x 45.7 cm w x 12.7 cm	12.2 kg	6

白色聚乙烯材质储存盒*及盒盖

型号	颜色	描述	美制容量	美制尺寸	美制运输重量/箱	公制容量	公制尺寸	公制运输重量/箱	包装
FG350600	WHT	食物/储存盒	5 gal	26" l x 18" w x 3.5" d	18.1 lb	18.9 L	66 cm x 45.7 cm x 8.9 cm	8.2 kg	6
FG350800	WHT	食物/储存盒	8½ gal	26" l x 18" w x 6" d	23.3 lb	32.2 L	66 cm x 45.7 cm x 15.2 cm	10.5 kg	6
FG350000	WHT	食物/储存盒	12½ gal	26" l x 18" w x 9" d	31.7 lb	47.3 L	66 cm x 45.7 cm x 22.9 cm	14.4 kg	6
FG352800	WHT	食物/储存盒	16½ gal	26" l x 18" w x 12" d	41.8 lb	62.9 L	66 cm x 45.7 cm x 30.5 cm	19 kg	6
FG350100	WHT	食物/储存盒	21½ gal	26" l x 18" w x 15" d	52.9 lb	81.4 L	66 cm x 45.7 cm x 38.1 cm	24 kg	6
FG350200	WHT	食物/储存盒盖，适用于FG350000、FG350100、FG350600、FG350800和FG352800	N/A	26" l x 18" w	14.8 lb	N/A	66 cm x 45.7 cm	6.7 kg	6
FG350700	WHT	食物/储存盒	2 gal	18" l x 12" w x 3.5" d	8.2 lb	7.6 L	45.7 cm x 30.5 cm x 8.9 cm	3.7 kg	6
FG350900	WHT	食物/储存盒	3½ gal	18" l x 12" w x 6" d	14.0 lb	13.2 L	45.7 cm x 30.5 cm x 15.2 cm	6.4 kg	6
FG351000	WHT	食物/储存盒盖，适用于FG350400、FG350700和FG350900	N/A	18" l x 12" w	7.1 lb	N/A	45.7 cm x 30.5 cm	3.2 kg	6



方形可叠式储存盒

在较少空间存放更多。

- 经美国实验室测试，在货架上，方形储存盒相比圆形储存桶能多储存至少25%的物品。
- 可选择防碎透明的材质，让盒内物品一目了然，也可选择耐用的白色聚乙烯材质。
- 清楚的标准计量刻度方便管理食品库存。
- 耐用把手方便取用，沥水孔设计方便洗涤和干燥。
- 适用温度范围：透明储存盒 -40°F 至 212°F (-40°C 至 100°C)
- 适用温度范围：白色储存盒盖 -20°F 至 150°F (-29°C 至 65.6°C)
- 此产品有助于达到符合HACCP所订之规定。
- 获得NSF 2-认证。
- 可用商用洗碗机清洗。

盒盖

- 按压紧密的盖子密封性好，防止食物变质，控制交叉污染。
- 角上的提拉突起，方便取下盖子。
- 两种规格的盖子即可适用于所有尺寸的容器，无需多种盖子。
- 不渗漏咬合盒盖。
- 防漏、安全。



透明聚碳酸酯方形储存盒



透明方形储存盒

型号	颜色	描述	美制容量	美制尺寸	美制运输重量/箱	公制容量	公制尺寸	公制运输重量/箱	包装
FG630200	CLR	方形可叠式储存盒	2 qt	8.8" l x 8.8" w x 2.7" h	7.0 lb	1.9 L	22.2 cm x 22.4 cm x 6.8 cm	3.2 kg	12
FG630400	CLR	方形可叠式储存盒	4 qt	8.8" l x 8.8" w x 4.8" h	10.4 lb	3.8 L	22.2 cm x 22.4 cm x 12.1 cm	4.7 kg	12
FG630600	CLR	方形可叠式储存盒	6 qt	8.8" l x 8.8" w x 6.9" h	14.1 lb	5.7 L	22.2 cm x 22.4 cm x 17.6 cm	6.4 kg	12
FG630800	CLR	方形可叠式储存盒	8 qt	8.8" l x 8.8" w x 8.8" h	9.4 lb	7.6 L	22.2 cm x 22.4 cm x 22.2 cm	4.3 kg	6
FG631200	CLR	方形可叠式储存盒	12 qt	11.3" l x 10.5" w x 7.8" h	11.0 lb	11.4 L	28.7 cm x 26.7 cm x 19.7 cm	5 kg	6
FG631800	CLR	方形可叠式储存盒	18 qt	11.3" l x 10.5" w x 11.9" h	17.2 lb	17 L	28.7 cm x 26.7 cm x 30.3 cm	7.8 kg	6
FG632200	CLR	方形可叠式储存盒	22 qt	11.3" l x 10.5" w x 14.4" h	23.0 lb	20.8 L	28.7 cm x 26.7 cm x 36.7 cm	10.4 kg	6



FG650900WHT

方形储存盒盒盖

型号	颜色	描述	美制容量	美制尺寸	美制运输重量/箱	公制尺寸	公制运输重量/箱	包装
FG650900	WHT	可叠式方形储存盒盒盖	适用于 2, 4, 6, & 8 qt	9.0" l x 8.5" w x 0.5" h	3.1 lb	228.6 mm x 215.1 mm x 13.0 mm	1.4 kg	12
FG652300	WHT	可叠式方形储存盒盒盖	适用于 12, 18, & 22 qt	11.6" l x 10.7" w x 0.5" h	2.3 lb	293.7 mm x 271.3 mm x 13.2 mm	1.0 kg	6

中国大陆地区存仓产品

订购使用粗体色码的产品时，请在产品号后标明具体色码号。请参考产品手册背面的产品颜色指南。

圆形储存桶

安全高效地存放食物。

- 白色聚乙烯或半透明聚丙烯材质的可堆叠容器，内存物品清晰可见。
- 适用温度范围：35°F至 150°F (2°C 至 66°C)。
- 经NSF-2认证。
- 可用洗碗机清洗。



半透明聚丙烯圆形储存桶

型号	颜色	描述	美制容量	美制尺寸	美制运输重量/箱	公制容量	公制尺寸	公制运输重量/箱	包装
FG572324	CLR	圆形储存桶	6 qt	10" dia x 7.6" h	8.7 lb	5.7 L	25.4 cm dia x 19.4 cm	3.9 kg	12
FG572724	CLR	圆形储存桶	18 qt	13.1" dia x 11.9" h	11.6 lb	17 L	33.3 cm dia x 30.2 cm	5.3 kg	6
FG572824	CLR	圆形储存桶	22 qt	13.1" dia x 14" h	14.8 lb	20.8 L	33.3 cm dia x 35.6 cm	6.7 kg	6

白色聚乙烯圆形储存桶

型号	颜色	描述	美制容量	美制尺寸	美制运输重量/箱	公制容量	公制尺寸	公制运输重量/箱	包装
FG572000	WHT	圆形储存桶	2 qt	8.5" dia x 4" h	4.3 lb	1.9 L	21.6 cm dia x 10.2 cm	2 kg	12
FG572100	WHT	圆形储存桶	4 qt	8.5" dia x 7.8" h	7.4 lb	3.8 L	21.6 cm dia x 19.7 cm	3.4 kg	12
FG572400	WHT	圆形储存桶	8 qt	10" dia x 10.6" h	11.9 lb	7.6 L	25.4 cm dia x 27 cm	5.4 kg	12
FG572600	WHT	圆形储存桶	12 qt	13.1" dia x 8.1" h	8.5 lb	11.4 L	33.3 cm dia x 20.6 cm	3.9 kg	6
FG572800	WHT	圆形储存桶	22 qt	13.1" dia x 14" h	15.2 lb	20.8 L	33.3 cm dia x 35.6 cm	6.9 kg	6
FG572900	WHT	带提手的圆形储存桶	22 qt	13.1" dia x 14" h	16.6 lb	20.8 L	33.3 cm dia x 35.6 cm	7.5 kg	6

圆形储存盒盖

使用分色储存容器，将未烹饪的食物如生肉与可即食的食物分开，帮助保持食品安全和井然有序。

- 不渗漏咬合盒盖。
- 角上的拉手可轻松取下盒盖。



FG572200YEL



圆形储存桶桶盖

型号	颜色	描述	美制容量	美制尺寸	美制运输重量/箱	公制尺寸	公制运输重量/箱	包装
FG572200	YEL	圆形储存桶桶盖	适用于 4 qt	8.8" l x 8.8" w x 0.9" h	2.5 lb	223.5 mm x 223.5 mm x 22.9 mm	1.1 kg	12
FG572500	YEL	圆形储存桶桶盖	适用于 8 qt	10.3" l x 10.3" w x 1.0" h	3.2 lb	261.6 mm x 261.6 mm x 25.4 mm	1.5 kg	12
FG573000	YEL	圆形储存桶桶盖	适用于 12 qt	13.5" l x 13.5" w x 1.2" h	3.4 lb	343.5 mm x 343.5 mm x 30.5 mm	1.5 kg	6

中国大陆地区存仓产品



高温刮刀/勺形抹刀

通用型刮刀和勺形抹刀，是每个厨房的必备工具。

- 硅树脂刀片和尼龙刀柄能承受500°F/260°C高温，不烫手。
- Clean-Rest™ 设计避免刀面接触工作台面，降低食物交叉污染的可能。
- 带凹槽的刮刀刀面能将盘边刮干净。
- 刀面耐污渍，不会刮花烤盘或锅底。
- 通过NSF认证，可用商用洗碗机清洗。

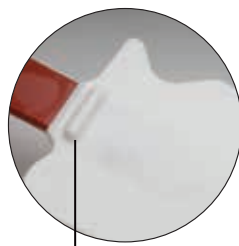

Clean-Rest™ 减少交叉污染风险



刮刀
FG1962000000

勺形抹刀
FG196600RED



型号	颜色	描述	美制尺寸	美制 运输重量/箱	公制尺寸	公制 运输重量/箱	包装
FG196200	0000	高温刮刀(红)	10.4" l	0.2 lb	26.4 cm	0.09 kg	12
FG196300	0000	高温刮刀(红)	14.1" l	0.3 lb	35.8 cm	0.14 kg	12
FG196400	0000	高温刮刀	16.5" l	7.0 lb	41.9 cm	3.2 kg	24
FG196600	RED	高温勺形抹刀	9.5" l	3.3 lb	24.1 cm	1.5 kg	24
FG196700	RED	高温勺形抹刀	13.5" l	6.6 lb	34.3 cm	3 kg	24
FG196800	RED	高温勺形抹刀	16.5" l	7.1 lb	41.9 cm	3.2 kg	24

刮刀/勺形抹刀

是集匙羹、勺子和刮刀功能于一身的便捷工具。

- 刀柄刀面采用无缝结构，防止藏污纳垢和细菌滋生。
- Clean-Rest™ 设计避免刀面接触工作台面，降低食物交叉污染的可能。
- 通过NSF认证，可用商用洗碗机清洗。



Clean-Rest™ 减少交叉污染风险



刮刀
FG1901000000



勺形抹刀
FG193300WHT



型号	颜色	描述	美制尺寸	美制 运输重量/箱	公制尺寸	公制 运输重量/箱	包装
FG190100	0000	刮刀	9.5" l	4.0 lb	24.1 cm	1.8 kg	36
FG190500	0000	刮刀	13.5" l	8.0 lb	34.3 cm	3.6 kg	36
FG190600	0000	刮刀	16.5" l	12.0 lb	41.9 cm	5.4 kg	36
FG193300	WHT	勺形抹刀	9.5" l	4.6 lb	24.1 cm	2.1 kg	36
FG193400	WHT	勺形抹刀	13.5" l	9.2 lb	34.3 cm	4.2 kg	36
FG193800	WHT	勺形抹刀	16.5" l	11.1 lb	41.9 cm	5.0 kg	36

■ 中国大陆地区存仓产品

订购使用粗体色码的产品时，请在产品号后标明具体色码号。请参考产品手册背面的产品颜色指南。

Bouncer™ 量杯

管理高成本的食品原料。

- 准确度量液体食材或干货，帮助控制食物成本。
- 防碎透明材质经久耐用。
- 适用温度范围：-40°F 至 212°F (-40°C 至 100°C)。
- 红色标记以杯为计量单位，蓝色标记以公升为计量单位，易于辨识。
- 经NSF认证，可用商用洗碗机清洗。



型号	颜色	描述	美制容量	美制运输重量/箱	公制容量	公制运输重量/箱	包装
FG321000	CLR	Bouncer™ 量杯	1 pt	2.0 lb	0.2 L	0.9 kg	12
FG321500	CLR	Bouncer™ 量杯	1 pt	2.4 lb	0.5 L	1.1 kg	6
FG321600	CLR	Bouncer™ 量杯	1 qt	3.3 lb	0.9 L	1.5 kg	6
FG321700	CLR	Bouncer™ 量杯	2 qt	4.4 lb	1.9 L	2.0 kg	6
FG321800	CLR	Bouncer™ 量杯	4 qt	10.0 lb	3.8 L	4.5 kg	6

Bouncer™ 勺子

多用途的勺子可用于整个餐饮服务过程。

- 经久耐用的透明材质（FG288200、FG288400）或白色聚乙烯材质（FG288500），适用于各种应用。
- 经NSF认证，可用商用洗碗机清洗。
- Bouncer™ 长柄勺子（FG9F7500）可配合Prosave™ 食品原料储存系统一起使用；长柄设计可避免双手接触食物，减少交叉污染。



FG288400CLR / FG288200CLR

FG288500WHT

型号	颜色	描述	美制容量	美制运输重量/箱	公制容量	公制运输重量/箱	包装
FG288200*	CLR	Bouncer™ 酒吧用勺子	6 oz	3.0 lb	0.2 L	1.4 kg	12
FG288400*	CLR	Bouncer™ 多用途勺子	32 oz	6.4 lb	0.9 L	2.9 kg	12
FG288500	WHT	多用途勺子	64 oz	3.4 lb	1.9 L	1.5 kg	6
FG9F7500*	CLR	Bouncer™ 长柄勺子，适用于FG360088、FG360288、FG360388食品原料储存桶（32盎司配勺）	32 oz	4.2 lb	0.9 L	1.9 kg	6

*通过NSF认证

BRUTE™ GreensKeeper™

新鲜蔬果储存圆桶

可清洁和存储各种水果和蔬菜。

- 清洗、沥干、保持鲜脆和储存，全在一个容器里完成，符合HACCP规定。
- 可取下的小车方便运输。
- 符合美国食品药品监督管理局FDA 3-302.15有关水果和蔬菜的清洗规定。



FG263600WHT

型号	颜色	描述	美制容量	美制尺寸	美制运输重量/箱	公制容量	公制尺寸	公制运输重量/箱	可存放离筐(颗)	包装
FG263600	WHT	GreensKeeper™ 新鲜蔬果储存圆桶，连桶盖和小车	32 gal	25" dia x 38.5" h	29.1 lb	121.1 L	63.5 cm dia x 97.8 cm	13.2 kg	49-52	1

**烤箱加热时，最高可承受191°C。



ProServe™ 食品储存架和运送车

是食品准备、运送和储存更有效的工具。

- 多用途系统设计，可与各种尺寸的食盘、食物盒和平盘配套使用。
- 抗冲击的结构网状塑料组件可满足更高要求的厨房需求。
- 食品储存架和运送车的软性圆角设计不易损坏墙面、门面和其他设备。
- 外形美观，操作安静，工作人员可直接将食物从厨房运送到餐厅，更大限度地降低昂贵的人力成本。
- 符合美国农业部（USDA）肉禽设备标准。
- 清洁性通过NSF认证。
- 采用5"（12.7cm）无痕万向脚轮（其中两个轮子可以锁定）。



FG331500/FG331700

食品运送车-正面装卸型

货架宽度：13"（33cm）

可装运：

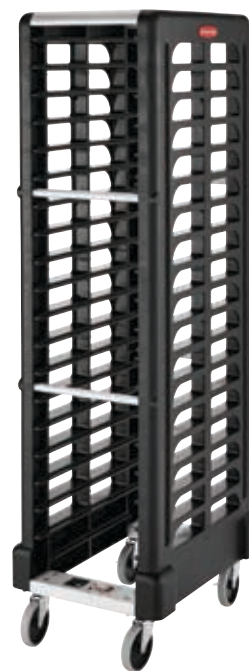

FG331700BLA

型号	颜色	描述	餐盘容量	美制尺寸	美制运输重量/箱	公制尺寸	公制运输重量/箱	包装
FG331700	BLA	ProServe™ 食品储存架 (18格正面装卸型, 适用于全码食品储存盘)	18	23.8" l x 18.6" w x 67.9" h	68.4 lb	60.3 cm x 47.3 cm x 172.4 cm	31 kg	1

^A 包括通过NSF有关食物标准的 Max System™ 砧板

碗碟收集盆

坚固耐用。

- 商用级塑料强化把手、底部及加固条。持久耐用，保证员工安全。
- 圆弧形的四角，易于清洗。
- 通过NSF 3-A和NSF 2标准认证。
- 可用商用洗碗机清洗。



型号	颜色	描述	美制容量	美制尺寸	美制运输重量/箱	公制容量	公制尺寸	公制运输重量/箱	包装
FG334900 ^A	GRAY	配套碗碟收集盆	4% gal	20" l x 15" w x 5" h	20.6 lb	17.5 L	50.8 cm x 38.1 cm x 12.7 cm	9.3 kg	12
FG335100 ^A	GRAY	无分隔的碗碟收集盆	7% gal	21.5" l x 17.1" w x 7" h	17.6 lb	28.9 L	54.6 cm x 43.5 cm x 17.8 cm	8 kg	6
FG364800	GRAY	碗碟收集盆盖, 适用于FG334900	N/A	22" l x 16.5" w x 0.8" h	18.0 lb	N/A	55.9 cm x 41.9 cm x 1.9 cm	8.2 kg	12

^A 通过NSF #2食品接触标准认证。*未经NSF认证。

餐具盒

可安全存放和运送餐具，更大限度地减少员工受伤可能。

- 采用耐用的商用级塑料制成。
- 肋状设计和特殊树脂处理让产品结实耐用。
- 是储存、分装、运送餐具和调味包的理想容器。
- 经NSF认证，可用商用洗碗机清洗。



FG336200GRAY



型号	颜色	描述	美制尺寸	美制运输重量/箱	公制尺寸	公制运输重量/箱	包装
FG336200	GRAY	四格餐具盒	21.3" l x 11.5" w x 3.8" h	19.1 lb	54 cm x 29.2 cm x 9.5 cm	8.7 kg	12

■ 中国大陆地区存仓产品

订购使用粗体色码的产品时，请在产品号后标明具体色码号。请参考产品手册背面的产品颜色指南。



实用型垃圾桶
和分类回收

装饰型垃圾桶

清洁/安全系列用品

物料搬运

洗手间

餐饮服务

附件与索引

带Microban® 抗菌保护的Sturdy Chair™ 儿童座椅

Sturdy Chair™ 儿童座椅将安全和清洁作为您年轻顾客的首要考量。

- 现代化的设计配合Microban® 技术，比木材更易于清洁。
- Microban® 提供全方位的安全保护，防止由细菌滋生而引起的异味和污渍；符合FDA标准。
- 符合ASTMF404-18、TUV和欧洲安全标准规定。
- 可堆叠设计，方便储藏。
- 不安装托盘时可放在标准餐桌下面。
- 三向安全带，单手即可解除。



获得ASTMF404-18标准和TUV认证，符合标准高脚椅消费者安全规定，确保STURDY CHAIR™ 耐用儿童座椅的设计和功符合安全规定，降低儿童在正常使用情况下的受伤可能。



方便安全的把手，用单手也能在餐厅随处移动椅子。

一体化T型栏杆确保儿童安全。



FG781408PLAT



FG781588PLAT



FG781408PLAT



FG781408BLA



**2006年歌乐柏美儿童座椅

型号	颜色	描述	美制尺寸	美制运输重量/箱	公制尺寸	公制运输重量/箱	包装
FG781408	PLAT, BLA	Sturdy Chair™ 儿童座椅，RTA（自行组装），不含脚轮	23.5" l x 23.5" w x 29.8" h	17.0 lb	59.7 cm x 59.7 cm x 75.6 cm	7.7 kg	1
FG781588	PLAT	适用于FG781408儿童座椅的餐盘	11.5" l x 18.5" w x 3.3" h	2.5 lb	29.2 cm x 47 cm x 8.3 cm	1.1 kg	1

MICROBAN® 是Microban公司的注册商标。

©2006 Microban 公司版权所有。www.microban.com

MICROBAN® 保护不可防止经食物传染的疾病，也不能替代日常清洁工作。

**为2006年款产品图片，可能与在售产品略有不同。

■ 中国大陆地区存仓产品

订购使用粗体色码的产品时，请在产品号后标明具体色码号。请参考产品手册背面的产品颜色指南。

高脚儿童座椅规范已经于2019年6月19日生效

美国消费者产品安全委员会批准了一项新的联邦标准(ASTM F404-18)，以提高美国高脚儿童座椅的安全性。该规已经于2019年6月19日对所有生产或进口的高脚儿童座椅生效。



所有乐柏美高脚儿童座椅均符合ASTM标准

所有高脚儿童座椅必须符合以下标准：



活动式三向安全带
必须有一个活动式的三向安全带系统。



一体化T型栏杆
T型栏杆必须始终保持固定位置。



警示标签
警示标签必须传达潜在危害，让消费者清晰可见。



高脚椅稳定性
当被特定的拉力向前、向后或侧向拉动时，不可翻倒。



- Microban® 抗菌保护可防止会引起异味和污渍的细菌滋生。
- 儿童座椅在生产过程中已加入Microban® 保护成分，不会在日常清洗和使用脱落。
- 加入Microban® 抗菌保护的Sturdy Chair™ 儿童座椅更加持久耐用。

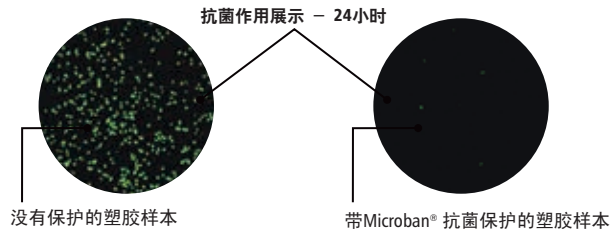

以上资料是美国标准实验室测试并提供的比较数据，用来证明抗菌作用可用于个人卫生应用。Microban® 技术并非为保护使用者免受致病微生物侵害而设计。抗菌功效只限于产品表面。



Let's do this together





让我们共同可持续行动

扫一扫，观看视频





















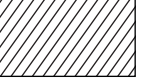

























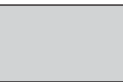

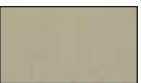
RCP和可持续发展

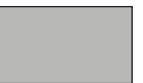
常见公制到美制转换公式

测量数	单位	乘以	得到
长度	厘米(cm)	0.3937	英寸
	英寸(in./")	2.54	厘米
	米(m)	3.2804	英尺
	英尺(ft./')	0.3048	米
面积	平方厘米(cm ²)	0.155	平方英寸
	平方英寸(in ²)	6.4516	平方厘米
	平方米(m ²)	10.76391	平方英尺
	平方英尺(ft ²)	0.092903	平方米
体积	立方厘米(cm ³)	0.06102	立方英寸
	立方英寸	16.387	立方厘米
	毫升	0.033814	液体盎司
	液体盎司	29.5735	毫升
	升	0.26417	加仑
	加仑	3.78541	升
重量	公斤(kg)	2.2046	磅
	磅(lbs.)	0.4536	千克
	克(g)	0.035274	盎司
	盎司(oz.)	28.3495	克

公制温度转换:

摄氏度(C°)	$\frac{5 \times (\text{华氏度} - 32)}{9}$
华氏度(F°)	$\frac{9 \times (\text{摄氏度})}{5} + 32$

					
深古铜色 AGBRNZ	古白蜡色 ATPWTR	米色 BEIG	黑色 BLA/BK00/38	蓝色 BLUE/BL00	古铜色 BRNZ
					
褐色 BRN	炭黑色 CHAR	铬色 CHRM	透明 CLR	钴蓝色 COBLT	冷灰色 CGRAY
					
钢瓶色 CYLND	深蓝色 DBLUE	深绿色 DGRN	流木色 DWOOD	金黄色 GOLD	灰色 GRAY/GY00/331
					
灰金属树节色 BGRAY	绿色/奇异果绿 GRN/GR00/714	铁灰色 HSILV	亮光漆 LAC	Landmark 钢/褐色 BRN	Landmark 钢/褐色/褐色 BBRN
					
Landmark 钢/灰色 GRAY	Landmark 钢/绿色 GRN	浅灰色 LGRAY	浅白金色 LPLAT	镜面不锈钢 MSSTL	天然色 NAT
					
天然色 (食品服务) NAT	无色 0000	乳白色 OWHT	橘色 ORAN/OR00/11	长春蓝 PERI	白金色 PLAT/907
					
红色/约红 RED/RD00/RE00	黑貂色 SBLE	砂石色 SSTON	不锈钢 SSSTL	银色 SILV	不锈钢 SSSTL/SSSS/SS
					
不锈钢/黑色 顶盖 SSBLA	钢 STL	银灰色 SGRAY	白色 WHT/WH00	白花岗岩色 WGRAN	黄色 YEL/YL00/YE00

实用型垃圾桶
和分类回收

装饰型垃圾桶

清洁/安全系列用品

物料搬运

洗手间

餐饮服务

附件与索引

型号	颜色	产品名称	页码	产品代码(UPC)
1779636	Blue	44加仑(166升) BRUTE™ 储物桶桶盖	16	10086876209119
1779699	Blue	BRUTE™ 储物桶, 不含桶盖	12	10086876208976
1779731	Blue	20加仑(75升) BRUTE™ 储物桶桶盖	16	10086876208990
1779732	Blue	BRUTE™ 储物桶, 不含桶盖	12	10086876209003
1779733	Blue	55加仑(208升) BRUTE™ 储物桶桶盖	16	
1779734	Black	行政系列BRUTE™ 储物桶, 不含桶盖	12	10086876209027
1779738	Black	行政系列55加仑(208升) BRUTE™ 储物桶桶盖	16	
1779739	Black	BRUTE™ 储物桶, 不含桶盖	12	10086876209072
1779740	White	BRUTE™ 储物桶, 不含桶盖	12	10086876209089
1779741	Dark Green	BRUTE™ 储物桶, 不含桶盖	12	10086876209096
1788373	Green	Slim Jim™ 混合回收桶盖	23	10086876211556
1793532		Microburst™ 3000 LCD 空气清新机 - 白色	158	10086876212720
1793535		Microburst™ 9000 LCD 空气清新机 - 白色	159	10086876212751
1793546		TCell™ 空气清新机 - 黑色	160	10086876212867
1793547		TCell™ 空气清新机 - 白色	160	10086876212874
1820577	Pink	12英寸X12英寸轻质微纤维抹布 (30.5cm x 30.5cm)	71	10086876215189
1820578	Green	12英寸X12英寸轻质微纤维抹布 (30.5cm x 30.5cm)	71	10086876215196
1820579	Blue	12英寸X12英寸轻质微纤维抹布 (30.5cm x 30.5cm)	71	10086876215202
1820580	Yellow	12英寸X12英寸轻质微纤维抹布 (30.5cm x 30.5cm)	71	10086876215219
1820581	Pink	16英寸X16英寸轻质微纤维抹布 (40.6cm x 40.6cm)	71	10086876215226
1820582	Green	16英寸X16英寸轻质微纤维抹布 (40.6cm x 40.6cm)	71	10086876215233
1820583	Blue	16英寸X16英寸轻质微纤维抹布 (40.6cm x 40.6cm)	71	10086876215240
1820584	Yellow	16英寸X16英寸轻质微纤维抹布 (40.6cm x 40.6cm)	71	10086876215257
1829398	Blue	适用于32加仑(121升) BRUTE™ 储物桶的BRUTE™ 拱形桶盖	16	00086876215922
1829400	Green	适用于Slim Jim™ 垃圾桶的Slim Jim™ 悬挂吊门式桶盖	23	10086876215943
1829411	Green	BRUTE™ 标准型可推式垃圾桶	19	10086876216063
1834840	Blue	适用于44加仑(166升) BRUTE™ 储物桶的BRUTE™ 拱形桶盖	16	
1835528	Yellow	PULSE™ 脉冲式单面微纤维拖头拖地套装	66	00086876192339
1857374	Yellow	5夸脱(4.7升) 消毒提桶-黄色	106	10086876219439
1857375	Red	5夸脱(4.7升) 消毒提桶-红色	106	10086876219446
1857376	Blue	5夸脱(4.7升) 消毒提桶-蓝色	106	10086876219453
1857377	Green	5夸脱(4.7升) 消毒提桶-绿色	106	10086876219460
1861427	Black	行政系列高安全性清洁推车	104	00086876221251
1861430	Black	行政系列传统型清洁推车	105	00086876221282
1861443	Black	行政系列传统型清洁推车可锁门组件	105	00086876221312
1863896	Black	WaveBrake™ 行政系列侧压式榨水车	77	
1863895	Gray	行政系列PULSE多用途单面微纤维拖布	61	10086876220619
1867505	Black	行政系列双面地板告示牌, 多国语言	25	10086876222187
1867505	Black	行政系列黑色双面多语言安全告示牌	121	10086876222187
1867531	Black	行政系列BRUTE™ 储物桶, 不含桶盖	12	10086876222248
1867532	Black	行政系列32加仑(121升) BRUTE™ 储物桶桶盖	16	10086876222255
1867533	Black	适用于32和44加仑(121和166升) BRUTE™ 储物桶的行政系列BRUTE™ 清洁用具袋	15	10086876222262
1867537	Black	行政系列带静音轮的方形斗车	128	00086876222296

型号	颜色	产品名称	页码	产品代码(UPC)
1878367	Dark Gray	行政系列静音轮和滚珠轴承轮组件	107	
1880994	Black	行政系列分隔式万用工具篮	110	10086876222163
1880994	Black	行政系列手提工具篮	117	10086876222163
1881749	Black	X型折叠推车, 150升	129	00086876221626
1881750	Black	X型折叠推车, 300升	129	00086876221633
1881781	Black	分隔式X型折叠推车, 2X150升	129	00086876221640
1881782	Black	X型折叠推车替换袋, 150升	129	10086876221654
1881783	Black	X型折叠推车替换袋, 300升	129	10086876221661
1883455	Beige	塑料前踏式垃圾桶	33	00086876223897
1883456	Beige	塑料前踏式垃圾桶	33	00086876223903
1883458	Beige	塑料前踏式垃圾桶	33	00086876223927
1883459	Beige	塑料侧踏式垃圾桶	33	00086876223934
1883460	Beige	塑料前踏式垃圾桶	33	00086876223941
1883551	Beige	塑料侧踏式垃圾桶	33	00086876223958
1883552	Beige	塑料前踏式垃圾桶	33	00086876223965
1883553	Beige	塑料侧踏式垃圾桶	33	00086876223972
1883554	White	塑料前踏式垃圾桶	33	
1883555	White	塑料前踏式垃圾桶	33	00086876223996
1883557	White	塑料前踏式垃圾桶	33	00086876224016
1883559	White	塑料前踏式垃圾桶	33	00086876224030
1883561	White	塑料前踏式垃圾桶	33	00086876224054
1883563	Red	塑料前踏式垃圾桶	33	00086876224078
1883564	Red	塑料前踏式垃圾桶	33	00086876224085
1883566	Red	塑料前踏式垃圾桶	33	00086876224108
1883568	Red	塑料前踏式垃圾桶	33	00086876224122
1883570	Red	塑料前踏式垃圾桶	33	00086876224146
1883573	Yellow	塑料前踏式垃圾桶	33	00086876224177
1883575	Yellow	塑料前踏式垃圾桶	33	00086876224191
1883600	Gray	塑料前踏式垃圾桶	33	00086876224443
1883602	Gray	塑料前踏式垃圾桶	33	00086876224467
1883604	Gray	塑料前踏式垃圾桶	33	00086876224481
1883606	Gray	塑料前踏式垃圾桶	33	00086876224504
1883609	Black	塑料前踏式垃圾桶	33	00086876224535
1883611	Black	塑料前踏式垃圾桶	33	00086876224559
1883613	Black	塑料前踏式垃圾桶	33	
1883615	Black	塑料前踏式垃圾桶	33	00086876224597
1889863	Black	X型折叠推手车盖-小号 (适用于1881749)	129	00086876223019
1889864	Black	X型折叠推手车盖-大号 (适用于1881750和1881781)	129	00086876223026
1892265		AutoFoam 漏滴托盘	150	10086876222552
1892265		AutoFoam 漏滴托盘	151	10086876222552
1901982	Stainless Steel	不锈钢前踏式垃圾桶15L	48	00086876224610
1901985	Stainless Steel	不锈钢前踏式垃圾桶30L	48	00086876224627
1901992	Stainless Steel	不锈钢前踏式垃圾桶50L	48	00086876224658
1901993	Stainless Steel	不锈钢侧踏式垃圾桶50L	48	00086876224672
1901999	Stainless Steel	不锈钢前踏式垃圾桶90L	48	00086876224689
1902465	Dark Gray	行政系列便携式客房服务车-大号	113	00086876223583
1902466	Dark	行政系列便携式客房服务车-中号	113	00086876223590
1902466	Gray	行政系列便携式客房服务车-中号	113	00086876223590
1902467	Dark	行政系列便携式客房服务车-小号	113	00086876223606
1902701	Black	行政系列便携式客房服务车内胆-大号	113	10086876223764
1955959	Black	带通风管道的Slim Jim™ 垃圾桶	22	10086876227847
1955960	Green	带通风管道的Slim Jim™ 垃圾桶	22	10086876227854
1956181	Brown	带通风管道的Slim Jim™ 垃圾桶	22	10086876227861
1956185	Blue	带通风管道的Slim Jim™ 垃圾桶	22	10086876227953
1956186	Green	带通风管道的Slim Jim™ 垃圾桶	22	10086876227922
1956187	Brown	带通风管道的Slim Jim™ 垃圾桶	22	10086876227939
1956188	Yellow	带通风管道的Slim Jim™ 垃圾桶	22	10086876227960
1956189	Red	带通风管道的Slim Jim™ 垃圾桶	22	10086876227946

型号	颜色	产品名称	页码	产品代码(UPC)
1956191	不锈钢	适用于Slim Jim™ 垃圾桶的Slim Jim™ 不锈钢小车-双桶	23	00086876227987
1956191	不锈钢	适用于Slim Jim™ 垃圾桶的Slim Jim™ 不锈钢小车-双桶	31	00086876227987
1965401	白色	一次性超细纤维抹布桶	57	00086876227314
1966719	Yellow	适用于传统型清洁推车的24加仑(91升)乙烯基替换袋	105	10086876227335
1966720	Black	适用于传统型清洁推车的行政系列24加仑(91升)乙烯基替换袋	105	10086876227342
1966881	Yellow	34加仑(128.7升)大容量清洁推车乙烯基袋	106	10086876227359
1966882	Red	34加仑(128.7升)大容量清洁推车乙烯基袋	106	10086876227366
1966883	Blue	34加仑(128.7升)大容量清洁推车乙烯基袋	106	10086876227373
1966885	Brown	34加仑(128.7升)大容量清洁推车乙烯基袋	106	10086876227397
1966886	Black	行政系列34加仑(128.7升)大容量清洁推车专用乙烯基袋	106	10086876227403
1966886	Black	行政系列34加仑(128.7升)大容量清洁推车专用乙烯基袋	110	10086876227403
1966887	Brown	行政系列30加仑(113.5升)大容量乙烯基内衬帆布袋	110	10086876227410
1966888	Black	行政系列30加仑(113.5升)大容量乙烯基帆布袋	106	10086876227427
1966888	Black	行政系列30加仑(113.5升)大容量乙烯基内衬帆布袋	110	10086876227427
1966888	Black	行政系列大容量30加仑(113.5升)客房服务乙烯基包边帆布袋	110	10086876227427
1966888	Black	行政系列30加仑(113.5升)大容量乙烯基帆布袋	111	10086876227427
1966889	Black	行政系列侧开式布草袋	110	10086876227434
1966889	Black	行政系列侧开式布草袋	110	10086876227434
1966889	Black	行政系列侧开式布草袋	111	10086876227434
1968468	不锈钢	适用于Slim Jim™ 垃圾桶的Slim Jim™ 不锈钢小车-单桶	23	10086876227977
1968468	不锈钢	适用于Slim Jim™ 垃圾桶的Slim Jim™ 不锈钢小车-单桶	31	10086876227977
1969596	Platinum	行政系列传统型大型客房服务推车	108	
1971257	Blue	带通风管道的Slim Jim™ 垃圾桶	22	10086876227908
1971258	Gray	带通风管道的Slim Jim™ 垃圾桶	22	10086876227892
1971259	Beige	带通风管道的Slim Jim™ 垃圾桶	22	10086876227915
1971941	Gray	BRUTE™ 标准型可推式垃圾桶	19	10086876233602
1971943	Blue	BRUTE™ 标准型可推式垃圾桶	19	
1971944	Gray	BRUTE™ 带踏板可推式垃圾桶	19	00086876233629
1971956	Gray	BRUTE™ 带踏板可推式垃圾桶	19	00086876233681
1971968	Gray	BRUTE™ 带踏板可推式垃圾桶	19	00086876233742
1975229		行政系列8英寸(20.3m)万向静音轮-2只装	110	100868762230212
1975230		行政系列8英寸(20.3m)静音轮-2只装	110	
1980602	Black	适用于Slim Jim™ 垃圾桶的Slim Jim™ 树脂可联接小车	23	10086876231981
1980602	Black	适用于Slim Jim™ 垃圾桶的Slim Jim™ 树脂可联接小车	31	10086876231981
1980826		AutoFoam自动感应式泡沫给皂机(含LumeCel™ 技术)-黑/铬色	150	10086876232728
1980828		AutoFoam自动感应式泡沫给皂机(含LumeCel™ 技术)-白/灰珍珠色	150	10086876232742
1980829		AutoFoam自动感应式泡沫给皂机(含LumeCel™ 技术)-黑/黑珍珠色	150	10086876232759
1982724	白色	Safti-Grip™ 浴缸垫, 中号	163	10086876230106
1982726	白色	Safti-Grip™ 浴缸垫, 大号	163	10086876230120
1995833	Black	行政系列客房服务/清洁推车可锁柜门组件	107	00086876233988
1997410	Red	BRUTE™ 室外用途两轮推车	17	
2007192	Red	全封闭盖板	29	00086876237757
2007881	Yellow	瓶罐盖板	29	00086876237801

型号	颜色	产品名称	页码	产品代码(UPC)
2007882	Yellow	纸张回收盖板	29	00086876237818
2007883	Yellow	混合回收盖板	29	00086876237825
2007884	Green	全封闭盖板	29	00086876237832
2007885	Green	瓶罐盖板	29	00086876237849
2007886	Green	纸张回收盖板	29	00086876237856
2007887	Green	混合回收盖板	29	00086876237863
2007888	Blue	全封闭盖板	29	00086876237870
2007889	Blue	瓶罐盖板	29	00086876237887
2007890	Blue	纸张回收盖板	29	00086876237894
2007891	Blue	混合回收盖板	29	00086876237900
2007892	Black	全封闭盖板	29	00086876237917
2007893	Black	瓶罐盖板	29	00086876237924
2007894	Black	纸张回收盖板	29	00086876237931
2007895	Black	混合回收盖板	29	00086876237948
2007897	Dark Gray	瓶罐盖板	29	00086876237962
2007899	Dark Gray	混合回收盖板	29	00086876237986
2007900	Brown	全封闭盖板	29	00086876237993
2007905	Red	背板	29	00086876238037
2007907	Yellow	背板	29	00086876238044
2007908	Green	背板	29	00086876238051
2007909	Blue	背板	29	00086876238068
2007910	Black	背板	29	00086876238075
2007911	Dark Gray	背板	29	00086876238082
2007912	Brown	背板	29	00086876238099
2007913	Light Gray	回收站单件桶身及连接件套件	28	00086876239607
2013386	Light Gray	分类回收站环形顶盖	28	
2013387	Gray	分类回收站连接件	28	
2018727	Black	Maximizer™ 18"U形地板刷	96	10086876239123
2018728	Black	Maximizer™ 36"U形地板刷	96	10086876239130
2018781	Black	Maximizer™ 重型立式垃圾铲	101	10086876239161
2018806	Black	Maximizer™ 干湿两用垃圾铲	101	10086876239291
2026695	Gray	Slim Jim™ 台下式垃圾桶	31	10086876237631
2026721	Gray	Slim Jim™ 台下式垃圾桶	31	10086876237693
2031764	Yellow	WaveBrake™ 带踏板下排水防溢侧压式榨水车 33L	77	00086876238174
2032940	Black	SlimJim™ 组合工具架, 黑色	24	00086876238518
2064907	Red	WaveBrake™ 33L榨水车用污水分隔桶	78	10086876250548
2064915	Yellow	WaveBrake™ 防溢拖把桶用的侧压式压	78	10086876254539
2067692		大容量客房服务推车防撞轮吸尘器支架套装	109	00086876245165
2089820	BLACK	12加仑(45升)塑料踏板式垃圾桶	34	
2089821	BLACK	23加仑(87升)塑料踏板式垃圾桶	34	
2089825	BLACK	8加仑(30升)塑料踏板式垃圾桶	34	
2094725		Clean Seat喷雾型清洁液	161	
2095206		Microburst™ 3000 空气清新机, 含 LumeCel™ 技术 - 黑色	158	
2095207		Microburst™ 3000 空气清新机, 含 LumeCel™ 技术 - 白色	158	
2107626		23G/87L CONFIGURE垃圾桶	40	00086876297263
2107627	烟灰色	15G/57L 垃圾桶用标贴背板	40	
2107645	烟灰色	15G/57L CONFIGURE垃圾桶	40	00086876299687
2107646	烟灰色	33G/125L CONFIGURE带防雨罩垃圾桶	40	
2107653	烟灰色	45G/170L CONFIGURE带防雨罩垃圾桶	40	
2107655	烟灰色	33G/125L 垃圾桶用标贴背板	40	
2107656	烟灰色	23G/87L CONFIGURE带防雨罩垃圾桶	40	
2107662	烟灰色	45G/170L 垃圾桶用标贴背板	40	
2107663	烟灰色	23G/87L 垃圾桶用标贴背板	40	
2107664	烟灰色	15G/87L CONFIGURE带防雨罩垃圾桶	40	
2107665	烟灰色	45G/170L CONFIGURE垃圾桶	40	
2107666	烟灰色	33G/125L CONFIGURE垃圾桶	40	00086876246766
2119416	Light Gray	分类回收站底桶	28	10086876258810
2124078	Black	客房服务推车分隔栏	109	24895151553358
2132426	Black	适用于WaveBrake™ 榨水车的折叠式平板拖把套组	70	



型号	颜色	产品名称	页码	产品代码(UPC)
2132428	BLACK	为WaveBrake™ 榨水车设计的45.72cm折叠式平板拖头	70	
2132427	BLUE	折叠式平板拖把45.72cm 微纤维拖布片, 蓝色	70	
2132431	GREEN	折叠式平板拖把45.72cm 微纤维拖布片, 绿色	70	
2132423	RED	折叠式平板拖把45.72cm 微纤维拖布片, 红色	70	
2132425	BLACK	为WaveBrake™ 榨水车设计的折叠式平板拖把压干插件	70	
2135887	红色	一次性超细纤维拖布	57	24895151553754
2135888	红色	一次性超细纤维抹布	57	24895151553761
2135889	绿色	一次性超细纤维拖布	57	24895151553778
2135890	蓝色	一次性超细纤维拖布	57	24895151553785
2136051	黄色	一次性超细纤维拖布	57	24895151553792
2136052	绿色	一次性超细纤维抹布	57	24895151553808
2136053	蓝色	一次性超细纤维抹布	57	24895151553815
2136054	黄色	一次性超细纤维抹布	57	24895151553822
2140097		专业轻型客房服务推车	111	24895151554188
2143543		纤巧型给皂机落地支架	154	10086876245049
2214251	BL00	HYGEN™ 微纤维抹布, 配备RFID技术	59	
2214220	RD00	HYGEN™ 微纤维抹布, 配备RFID技术	59	
2214219	YE00	HYGEN™ 微纤维抹布, 配备RFID技术	59	
2214217	GR00	HYGEN™ 微纤维抹布, 配备RFID技术	59	
2214252	BL00	HYGEN™ 微纤维湿拖布, 配备RFID技术	59	
2214218	RD00	HYGEN™ 微纤维湿拖布, 配备RFID技术	59	
2214253	GR00	HYGEN™ 微纤维湿拖布, 配备RFID技术	59	
3486108		轻型喷水拖把(不含拖布)	71	00086876207446
3486591		Flex™ 手动式给皂机-白色1000mL、1300m	152	10086876208822
3486615		加强型泡沫洗手液(欧版)	152	10086876209454
FG101300BLA	BLA	结构泡沫倾卸斗车, 标准型	126	00086876184198
FG102800BLA	BLA	0.75立方码倾卸斗车拱顶车盖	126	00086876184235
FG130600BLA	BLA	加强型倾卸斗车, 重型(滚塑制)	126	00086876183726
FG172000GRAY	GRAY	适用于FG172100, FG172200的Palletote™ 箱盖	143	10086876001072
FG172100GRAY	GRAY	Palletote™ 搬运箱	143	10086876001133
FG172200GRAY	GRAY	Palletote™ 搬运箱	143	10086876001232
FG173100GRAY	GRAY	Palletote™ 搬运箱	143	10086876001331
FG1901000000	0000	刮刀	172	10086876155461
FG1905000000	0000	刮刀	172	10086876155522
FG1906000000	0000	刮刀	172	10086876155515
FG193300WHT	WHT	勺形抹刀	172	10086876162223
FG193400WHT	WHT	勺形抹刀	172	10086876162230
FG193800WHT	WHT	勺形抹刀	172	10086876162247
FG1962000000	0000	高温刮刀(红)	172	10086876148999
FG1963000000	0000	高温刮刀(红)	172	10086876149002
FG1964000000	0000	高温刮刀	172	10086876149019
FG196600RED	RED	高温勺形抹刀	172	10086876159681
FG196700RED	RED	高温勺形抹刀	172	10086876159698
FG196800RED	RED	高温勺形抹刀	172	10086876159704
FG199300GRAY	GRAY	保洁工具贮存架	116	10086876127895
FG200500CHAR	CHAR	重型垃圾铲	100	10086876116967
FG245506WHT	WHT	烫衣用存放架	116	10086876147701
FG252300BEIG	BEIG	可移动的两级脚踏	117	00086876031645
FG252300BLA	BLA	可移动的两级脚踏	117	00086876009323
FG253100BLA	BLA	行政系列 Lobby Pro™ 直立式防风垃圾铲, 长柄	97	10086876156161
FG253100BLA	BLA	行政系列 Lobby Pro™ 直立式长柄垃圾铲	25	10086876156161
FG253200BLA	BLA	行政系列 Lobby Pro™ 直立式防风垃圾铲, 长柄	97	10086876156178
FG253500BLA	BLA	Lobby Pro™ 防风垃圾铲挂钩	97	10086876156208

型号	颜色	产品名称	页码	产品代码(UPC)
FG253600BLA	BLA	行政系列木质手柄室内扫帚	25	10086876156239
FG253600BLA	BLA	行政系列木质手柄室内扫帚	97	10086876156239
FG254100BEIG	BEIG	耐火垃圾桶	36	10086876117193
FG254100BLA	BLA	耐火垃圾桶	36	10086876117162
FG254300BEIG	BEIG	耐火垃圾桶	36	10086876117261
FG254300GRAY	GRAY	耐火垃圾桶	36	10086876117247
FG254400BEIG	BEIG	耐火垃圾桶	36	10086876117292
FG260900GRAY	GRAY	10加仑(37升) BRUTE™ 储物桶桶盖	16	10086876012382
FG260900WHT	WHT	10加仑(37升) BRUTE™ 储物桶桶盖	16	10086876012412
FG261000DGRN	DGRN	BRUTE™ 储物桶, 不含桶盖	12	10086876203001
FG261000GRAY	GRAY	BRUTE™ 储物桶, 不含桶盖	12	10086876012474
FG261000RED	RED	BRUTE™ 储物桶, 不含桶盖	12	10086876202981
FG261000WHT	WHT	BRUTE™ 储物桶, 不含桶盖	12	10086876012498
FG261000YEL	YEL	BRUTE™ 储物桶, 不含桶盖	12	10086876202998
FG261400GRAY	GRAY	圆形小桶	90	10086876012900
FG261400RED	RED	圆形小桶	90	10086876012917
FG261700GRAY	GRAY	双格桶	91	10086876013204
FG261960BLA	BLA	20加仑(79升) BRUTE™ 储物桶桶盖	16	10086876191759
FG261960GRAY	GRAY	20加仑(78升) BRUTE™ 储物桶桶盖	16	10086876191711
FG261960RED	RED	20加仑(77升) BRUTE™ 储物桶桶盖	16	10086876203063
FG261960WHT	WHT	20加仑(76升) BRUTE™ 储物桶桶盖	16	10086876191735
FG262000BLUE	BLUE	BRUTE™ 储物桶, 不含桶盖	12	10086876047469
FG262000DGRN	DGRN	BRUTE™ 储物桶, 不含桶盖	12	10086876203056
FG262000GRAY	GRAY	BRUTE™ 储物桶, 不含桶盖	12	10086876013433
FG262000RED	RED	BRUTE™ 储物桶, 不含桶盖	12	10086876203049
FG262000WHT	WHT	BRUTE™ 储物桶, 不含桶盖	12	10086876013457
FG262000YEL	YEL	BRUTE™ 储物桶, 不含桶盖	12	10086876013471
FG262888GRAY	GRAY	双格桶	91	10086876194095
FG263100BLUE	BLUE	32加仑(126升) BRUTE™ 储物桶桶盖	16	10086876192015
FG263100GRAY	GRAY	32加仑(124升) BRUTE™ 储物桶桶盖	16	10086876014652
FG263100RED	RED	32加仑(123升) BRUTE™ 储物桶桶盖	16	10086876014010
FG263100WHT	WHT	32加仑(122升) BRUTE™ 储物桶桶盖	16	10086876014669
FG263100YEL	YEL	32加仑(121升) BRUTE™ 储物桶桶盖	16	10086876014058
FG263273BLUE	BLUE	BRUTE™ 回收桶, 不含桶盖	12	10086876194279
FG263200GRAY	GRAY	BRUTE™ 储物桶, 不含桶盖	12	
FG263200WHT	WHT	BRUTE™ 储物桶, 不含桶盖	12	
FG263200BLUE	BLUE	BRUTE™ 储物桶, 不含桶盖	12	
FG263200RED	RED	BRUTE™ 储物桶, 不含桶盖	12	
FG263200YEL	YEL	BRUTE™ 储物桶, 不含桶盖	12	
FG263200DGRN	DGRN	BRUTE™ 储物桶, 不含桶盖	12	
FG263600WHT	WHT	GreensKeeper™ 新鲜蔬果储存圆桶, 连桶盖和小车	173	00086876015386
FG263788GRAY	GRAY	适用于32加仑(121升) BRUTE™ 储物桶的BRUTE™ 拱形桶盖	16	00086876148695
FG264000BLA	BLA	BRUTE™ 小车	15	10086876015499
FG264043BLA	BLA	BRUTE™ 静音小车	17	10086876173205
FG264200YEL	YEL	适用于32和44加仑(121和166升) BRUTE™ 储物桶的BRUTE™ 清洁用具袋	15	10086876015628
FG264360BLA	BLA	BRUTE™ 储物桶, 不含桶盖	12	10086876183563
FG264360BLUE	BLUE	BRUTE™ 储物桶, 不含桶盖	12	10086876183587
FG264360GRAY	GRAY	BRUTE™ 储物桶, 不含桶盖	12	10086876183556
FG264360RED	RED	BRUTE™ 储物桶, 不含桶盖	12	10086876191681
FG264360YEL	YEL	BRUTE™ 储物桶, 不含桶盖	12	10086876183570
FG264560BLA	BLA	44加仑(170升) BRUTE™ 储物桶桶盖	16	10086876183594
FG264560GRAY	GRAY	44加仑(169升) BRUTE™ 储物桶桶盖	16	10086876187462
FG264560RED	RED	44加仑(168升) BRUTE™ 储物桶桶盖	16	10086876187486

型号	颜色	产品名称	页码	产品代码(UPC)
FG264560WHT	WHT	44加仑(167升) BRUTE™ 储物桶桶盖	16	10086876187493
FG264788GRAY	GRAY	适用于44加仑(166升) BRUTE™ 储物桶的BRUTE™ 拱形桶盖	16	00086876148718
FG265000BLA	BLA	适用于55加仑(208升) BRUTE™ 储物桶的通用鼓形小车	17	10086876016496
FG265400DGRN	DGRN	55加仑(212升) BRUTE™ 储物桶桶盖	16	
FG265400GRAY	GRAY	55加仑(211升) BRUTE™ 储物桶桶盖	16	10086876016502
FG265400RED	RED	55加仑(210升) BRUTE™ 储物桶桶盖	16	
FG265400WHT	WHT	55加仑(209升) BRUTE™ 储物桶桶盖	16	
FG265500DGRN	DGRN	BRUTE™ 储物桶, 不含桶盖	12	10086876203087
FG265500GRAY	GRAY	BRUTE™ 储物桶, 不含桶盖	12	10086876005315
FG265500RED	RED	BRUTE™ 储物桶, 不含桶盖	12	10086876203100
FG265500WHT	WHT	BRUTE™ 储物桶, 不含桶盖	12	10086876203094
FG265500YEL	YEL	BRUTE™ 储物桶, 不含桶盖	12	10086876203117
FG267360BEIG	BEIG	适用于Slim Jim™ 垃圾桶的Slim Jim™ 悬吊活门式桶盖	23	10086876203186
FG267360BLA	BLA	适用于Slim Jim™ 垃圾桶的Slim Jim™ 悬吊活门式桶盖	23	10086876186403
FG267360BLUE	BLUE	适用于Slim Jim™ 垃圾桶的Slim Jim™ 悬吊活门式桶盖	23	10086876187554
FG267360GRAY	GRAY	适用于Slim Jim™ 垃圾桶的Slim Jim™ 悬吊活门式桶盖	23	10086876187530
FG267400BLA	BLA	行政系列适用于Slim Jim™ 垃圾桶的Slim Jim™ 连接活门式桶盖	23	10086876186410
FG268888LGRAY	LGRAY	适用于Slim Jim™ 垃圾桶专用 Slim Jim™ 悬吊活门式桶盖	25	10086876147596
FG268988BEIG	BEIG	Untouchable™ 悬吊式活门桶盖, 适用于FG356907、FG356989垃圾桶	34	10086876192541
FG268988BLA	BLA	Untouchable™ 悬吊式活门桶盖, 适用于FG356907、FG356990垃圾桶	34	10086876191483
FG268988GRAY	GRAY	Untouchable™ 悬吊式活门桶盖, 适用于FG356907、FG356988垃圾桶	34	10086876203537
FG288200CLR	CLR	Bouncer™ 酒吧用勺子	173	10086876017851
FG288400CLR	CLR	Bouncer™ 多用勺/勺子	173	10086876017875
FG288500WHT	WHT	多用勺/勺子	173	10086876017912
FG295073BLA	BLA	侧边回收桶	35	10086876200581
FG295500BEIG	BEIG	废纸篓, 小号	35	10086876026037
FG295500BLA	BLA	废纸篓, 小号	35	10086876026068
FG295500GRAY	GRAY	废纸篓, 小号	35	10086876018520
FG295573BLUE	BLUE	带通用可循环标识的桌边回收桶, 小号	35	10086876194163
FG295600BEIG	BEIG	废纸篓, 中号	35	10086876012535
FG295600BLA	BLA	废纸篓, 中号	35	10086876018834
FG295600GRAY	GRAY	废纸篓, 中号	35	10086876018858
FG295606GRN	GRN	带通用可循环标识的桌边回收桶, 中号	35	10086876191803
FG295673BLUE	BLUE	带通用可循环标识的桌边回收桶, 中号	35	10086876194170
FG295700BEIG	BEIG	废纸篓, 大号	35	10086876019169
FG295700BLA	BLA	废纸篓, 大号	35	10086876019176
FG295700GRAY	GRAY	废纸篓, 大号	35	10086876019190
FG295773BLUE	BLUE	带通用可循环标识的桌边回收桶, 大号	35	10086876194187
FG296300GRAY	GRAY	圆形小桶	90	10086876019398
FG296300RED	RED	圆形小桶	90	10086876019350
FG306600BLA	BLA	适用于FG295600垃圾桶的Untouchable™ 桶盖	35	10086876147725
FG306700BLA	BLA	适用于FG295700垃圾桶的Untouchable™ 桶盖	35	10086876147749
FG315488BLA	BLA	手提工具篮	111	10086876193692
FG315488BLA	BLA	手提工具篮	117	10086876193692
FG321000CLR	CLR	Bouncer™ 量杯 1 qt	173	10086876019657
FG321500CLR	CLR	Bouncer™ 量杯 1 qt	173	10086876019664
FG321600CLR	CLR	Bouncer™ 量杯 1 qt	173	10086876019688

型号	颜色	产品名称	页码	产品代码(UPC)
FG321700CLR	CLR	Bouncer™ 量杯 2 qt	173	10086876019701
FG321800CLR	CLR	Bouncer™ 量杯 4 qt	173	10086876019725
FG330000CLR	CLR	食物/储存盒 1 1/2 gal	169	10086876019763
FG330100CLR	CLR	食物/储存盒 2 1/2 gal	169	10086876019787
FG330200CLR	CLR	食物/储存盒盖, 适用于FG330000、FG330100、FG330600、FG330800和FG332800	169	10086876019800
FG330300CLR	CLR	适用于6"深度及以上的大型食品储存盒的过滤盒	169	10086876019848
FG330400CLR	CLR	食物/储存盒 5 gal	169	10086876019862
FG330600CLR	CLR	食物/储存盒5 gal	169	10086876019886
FG330700CLR	CLR	食物/储存盒 2 gal	169	10086876019909
FG330800CLR	CLR	食物/储存盒8 1/2 gal	169	10086876019923
FG330900CLR	CLR	食物/储存盒 3 1/2 gal	169	10086876019954
FG331000CLR	CLR	食物/储存盒盖, 适用于FG330400、FG330700和FG330900	169	10086876019978
FG331700	BLA	ProServe™ 食品储存架(18格正面装卸型, 适用于全码食品储存盒)	174	00086876155433
FG332800CLR	CLR	食物/储存盒	169	10086876020202
FG334900GRAY	GRAY	配套碗碟收集盆	132	10086876021018
FG334900GRAY	GRAY	配套碗碟收集盆	174	10086876021018
FG335100GRAY	GRAY	无分隔的碗碟收集盆	174	10086876021162
FG335388BLA	BLA	垃圾箱	110	10086876162841
FG335388BLA	BLA	垃圾箱	132	10086876162841
FG335488BLA	BLA	杂物箱	110	10086876162858
FG335488BLA	BLA	杂物桶	132	10086876162858
FG336200GRAY	GRAY	四格餐具盒	174	10086876042976
FG342488		实用推车, 连10.2cm旋转脚轮	141	00086876159509
FG342488BLA	BLA	实用型推车, 带4英寸(10.2cm)万向轮	133	00086876159509
FG342488PLAT	PLAT	实用型推车, 带4英寸(10.2cm)万向轮	133	00086876159493
FG345700		实用推车, 带4英寸(10.2厘米)万向轮	141	00086876163087
FG345700BLA	BLA	实用型推车, 带4英寸(10.2cm)万向轮和可上锁门及滑动抽屉	133	00086876163087
FG350000WHT	WHT	食物/储存盒 1 1/2 gal	169	10086876022657
FG350100WHT	WHT	食物/储存盒 2 1/2 gal	169	10086876022718
FG350200WHT	WHT	食物/储存盒盖, 适用于FG350000、FG350100、FG350600、FG350800和FG352800	169	10086876022756
FG350600WHT	WHT	食物/储存盒 5 gal	169	10086876022824
FG350700WHT	WHT	食物/储存盒 2 gal	169	10086876022855
FG350800WHT	WHT	食物/储存盒 8 1/2 gal	169	10086876022893
FG350900WHT	WHT	食物/储存盒 3 1/2 gal	169	10086876022978
FG351000WHT	WHT	食物/储存盒盖, 适用于FG350400、FG350700和FG350900	169	10086876023043
FG352600GRAY	GRAY	BRUTE™ 方形储物桶, 不连桶盖	16	10086876044291
FG352600RED	RED	BRUTE™ 方形储物桶, 不连桶盖	16	10086876147770
FG352700GRAY	GRAY	FG352600方形储物桶桶盖	16	10086876044321
FG352800WHT	WHT	食物/储存盒	169	10086876023227
FG352900RED	RED	FG352600方形储物桶 Snap-Lock™ 桶盖	16	10086876156048
FG353000BLA	BLA	适用于BRUTE™ 方形储物桶的BRUTE™ 方形小车	17	10086876044352
FG353000BLA	BLA	BRUTE™ 方形小车	122	10086876044352
FG353600GRAY	GRAY	BRUTE™ 方形储物桶, 不连桶盖	16	10086876044369
FG353900GRAY	GRAY	FG353600方形储物桶桶盖	16	10086876044390
FG354007BLUE	BLUE	带通风管道的Slim Jim™ 回收桶	22	10086876186380
FG354007GRN	GRN	带通风管道的Slim Jim™ 回收桶	22	10086876186397
FG354060BEIG	BEIG	带通风管道的Slim Jim™ 垃圾桶	22	10086876186366
FG354060BLA	BLA	带通风管道的Slim Jim™ 垃圾桶	22	10086876186359
FG354060GRAY	GRAY	带通风管道的Slim Jim™ 垃圾桶	22	10086876186373

实用型垃圾桶
和分类回收

装饰型垃圾桶

清洁/安全系列用品

物料搬运

洗手间

餐饮服务

附件与索引



型号	颜色	产品名称	页码	产品代码(UPC)
FG354300GRAY	GRAY	适用于32加仑(121升) BRUTE™ 储物桶的BRUTE™ 漏斗形桶盖	16	10086876023425
FG356988BEIG	BEIG	Untouchable™ 方形垃圾桶	34	10086876191438
FG356988BLA	BLA	Untouchable™ 方形垃圾桶	34	10086876191445
FG356988GRAY	GRAY	Untouchable™ 方形垃圾桶	34	10086876191421
FG360088WHT	WHT	滑盖式斜面食品原料储存桶及滑盖, 带32盎司(0.9升)配勺	166	00086876178142
FG360288WHT	WHT	滑盖式斜面食品原料储存桶及滑盖, 带32盎司(0.9升)配勺	166	00086876178159
FG360388WHT	WHT	滑盖式斜面食品原料储存桶及滑盖, 带32盎司(0.9升)配勺	166	00086876178166
FG364800GRAY	GRAY	碗碟收集盆盖, 适用于FG334900	174	10086876042655
FG395800GRAY	GRAY	Untouchable™ 方形垃圾桶 (适用于FG917100/FG917300/ FG396500的内桶)	34	10086876057550
FG397001BLA	BLA	Landmark Series™ 传统型垃圾桶, 含拱形顶盖、带烟灰缸外箱, FG395800硬质内桶	50	00086876172881
FG400300ROCK	ROCK	FG397001, FG397088垃圾桶广告面板	50	10086876013594
FG4012441		Microburst™ 9000空气清香喷雾罐 - 清新亚麻	159	
FG4012451		Microburst™ 9000空气清香喷雾罐 - 金秋果实	159	10763905012451
FG4012461		Microburst™ 9000空气清香喷雾罐 - 巍巍群峰	159	10763905012468
FG4012471		Microburst™ 9000空气清香喷雾罐 - 海洋清风	159	
FG4012551		Microburst™ 3000空气清香喷雾罐 - 清新亚麻	159	
FG4012561		Microburst™ 3000空气清香喷雾罐 - 金秋果实	159	
FG4012571		Microburst™ 3000空气清香喷雾罐 - 巍巍群峰	159	
FG4012581		Microburst™ 3000空气清香喷雾罐 - 海洋清风	159	
FG402093		Microburst™ 9000空气清香喷雾罐 - 浓郁橘香	159	
FG402113		TCell™ 空气清香剂 - 浓郁橘香	160	10763905021132
FG402310		Clean Seat400毫升泡沫型清洁剂 - 白色	161	10763905023105
FG402369		TCell™ 空气清香剂 - 芒果派对	160	10763905023693
FG402408		Microburst™ 3000空气清香喷雾罐 - 浓郁橘香	159	
FG402470		TCell™ 空气清香剂 - 瓜香盛宴	160	
FG402498		TCell™ 空气清香剂 - 天然纯净	160	10763905024980
FG409100		实用手推车, 无隔板	141	00086876148947
FG409100BLA	BLA	实用手推车, 无隔板	133	00086876148947
FG409100GRAY	GRAY	实用手推车, 无隔板	133	00086876145076
FG409100OWHT	OWHT	实用手推车, 无隔板	133	00086876133424
FG409300		实用手推车, 三面有隔板	141	00086876153729
FG409300BLA	BLA	实用手推车, 三面有隔板	133	00086876153729
FG409400		仪器推车, 有可上锁门和抽屉	141	00086876145069
FG409400GRAY	GRAY	仪器推车, 有可上锁门和滑动抽屉	133	00086876145069
FG409500		设备推车	141	00086876153750
FG409500BLA	BLA	设备推车	133	00086876153750
FG409600		四层开放式推车	141	00086876153736
FG409600BLA	BLA	四层开放式推车	133	00086876153736
FG420903	CYLAND	可折叠的两级脚踏	116	
FG421288BLA	BLA	行政系列单轨基本款机械清扫器	115	10086876187370
FG421388BLA	BLA	行政系列双轨猪鬃毛机械清扫器	115	10086876187387
FG421588BLA	BLA	行政系列双轨无刷式机械清扫器	115	10086876187394
FG424288BLA	BLA	100加仑蓄水槽	144	00086876190465
FG424300BLA	BLA	50加仑蓄水槽	144	00086876186024
FG424500BLA	BLA	150加仑蓄水槽	144	00086876186048

型号	颜色	产品名称	页码	产品代码(UPC)
FG424700BLA	BLA	300加仑蓄水槽	144	00086876186055
FG425400YEL	YEL	Over-the-Spill™ 小号垫, 内含22片	123	10086876162513
FG430000BLA	BLA	可转换型实用推车	135	00086876191523
FG440000BLA	BLA	Triple™ 三用手推车, 实用型, 带直手柄和3英寸脚轮	137	00086876172997
FG440100BLA	BLA	Triple™ 三用手推车, 标准型, 带舒适型手柄和5英寸脚轮	137	00086876172980
FG440300BLA	BLA	重型平板推车	137	00086876184433
FG440600BLA	BLA	重型平板推车	137	00086876184440
FG443600BLA	BLA	重型平板推车	137	00086876184464
FG443610BLA	BLA	重型平板推车	137	00086876184488
FG444100BLA	BLA	重型平板推车	137	00086876184501
FG446600BLA	BLA	重型平板推车	137	00086876184532
FG447100BLA	BLA	重型平板推车	137	00086876184570
FG448600BLA	BLA	侧板平台手推车 (61cmX121.9cm)	138	00086876202687
FG450017		泡沫型给皂机800毫升·白色	153	1076390500170
FG450088		重型双层下陷式舒适手柄推车	141	00086876184259
FG450088BLA	BLA	舒适手柄实用推车	131	00086876184259
FG450089BLA	BLA	下陷式把手推车	131	00086876204797
FG450500BLA	BLA	HD舒适手柄双层实用推车(小号)	131	00086876184372
FG450589BLA	BLA	HD齐平手柄双层实用推车(小号)	131	00086876204902
FG451388		TradeMaster™ 推车, 4抽屜	141	00086876175943
FG451388BLA	BLA	TradeMaster™ 推车, 4抽屜	135	00086876175943
FG452010		重型舒适手柄双层实用推车	141	00086876184297
FG452010BLA	BLA	HD舒适手柄双层实用推车(中号), 充气式脚轮	131	00086876184297
FG452088		重型双层下陷式舒适手柄推车	141	00086876184280
FG452088BEIG	BEIG	舒适手柄实用推车	131	00086876169201
FG452088BLA	BLA	舒适手柄实用推车	131	00086876184280
FG452089BLA	BLA	下陷式把手推车	131	00086876204810
FG452500BLA	BLA	HD舒适手柄双层实用推车(中号)	131	00086876184389
FG453388		TradeMaster™ 推车, 4抽屜, 1门柜, 小号	141	00086876175967
FG453388BLA	BLA	TradeMaster™ 推车, 4抽屜, 1门柜, 小号	135	00086876175967
FG454600		重型舒适手柄双层实用推车	141	00086876184327
FG454600BLA	BLA	HD舒适手柄双层实用推车(大号)	131	00086876184327
FG454610		重型舒适手柄双层实用推车(大号), 充气式脚轮	141	00086876184334
FG454610BLA	BLA	HD舒适手柄双层实用推车(大号), 充气式脚轮	131	00086876184334
FG460800BLA	BLA	方形斗车	128	00086876183986
FG460900BLA	BLA	8立方英尺方形斗车车盖	128	00086876184051
FG461100BLA	BLA	弹簧平台斗车	128	00086876184013
FG461200BLA	BLA	方形斗车	128	00086876183993
FG461300BLA	BLA	12立方英尺方形斗车车盖	128	00086876184068
FG461400BLA	BLA	方形斗车	128	00086876184006
FG461500BLA	BLA	14及16立方英尺方形斗车车盖	128	00086876184075
FG461500BLA	BLA	14及16立方英尺方形斗车车盖	128	00086876184075
FG461600BLA	BLA	方形斗车	128	00086876184020
FG461673BLUE	BLUE	循环回收方形斗车	128	00086876194319
FG461700BLA	BLA	20立方英尺方形斗车车盖	128	00086876184082
FG461900BLA	BLA	方形斗车	128	
FG472700BLA	BLA	实用型耐用斗车, 带5英寸(12.7cm)脚轮	128	00086876184136
FG564200BLA	BLA	7.5立方英尺Big Wheel™ 大轮重物推车	145	00086876185904
FG572000WHT	WHT	圆形储存桶 2 qt	171	10086876131229
FG572100WHT	WHT	圆形储存桶 4 qt	171	10086876131243
FG572200YEL	YEL	圆形储存桶桶盖 适用于 4 qt	171	10086876131267
FG572324CLR	CLR	圆形储存桶 6 qt	171	10086876131281
FG572400WHT	WHT	圆形储存桶 8 qt	171	10086876131298
FG572500YEL	YEL	圆形储存桶桶盖 适用于 8 qt	171	10086876131311
FG572600WHT	WHT	圆形储存桶 12 qt	171	10086876131328
FG572724CLR	CLR	圆形储存桶 18 qt	171	10086876131359

型号	颜色	产品名称	页码	产品代码(UPC)
FG572800WHT	WHT	圆形储存桶 22 qt	171	10086876131366
FG572824CLR	CLR	圆形储存桶 22 qt	171	10086876131373
FG572900WHT	WHT	带提手的圆形储存桶 22 qt	171	10086876131380
FG573000YEL	YEL	圆形储存桶桶盖 适用于 12 qt	171	10086876131403
FG611200YEL	YEL	双面地板告示牌, 多国语言印有“CAUTION”字样	25	10086876032991
FG611200YEL	YEL	双面地板安全告示牌, 以多国语言印有“Caution”字样	121	10086876032991
FG611277YEL	YEL	双面地板安全告示牌, 印有“Caution Wet Floor”字样	121	10086876141709
FG611278YEL	YEL	双面地板安全告示牌, 以多国语言印有“Closed”字样	121	10086876123477
FG614000WHT	WHT	卫生棉丢弃桶, 带硬质内套筒	163	00086876034165
FG6141000000	0000	适用与卫生棉丢弃桶的涂蜡袋, 每捆50个, 每箱250个	163	00086876034196
FG614300BEIGE	BEIGE	8加仑(30升)塑料踏板式垃圾桶	34	00086876057010
FG614300RED	RED	8加仑(30升)塑料踏板式垃圾桶	34	00086876057027
FG614300WHITE	WHITE	8加仑(30升)塑料踏板式垃圾桶	34	00086876057034
FG614400BEIGE	BEIGE	12加仑(45升)塑料踏板式垃圾桶	34	00086876057041
FG614400RED	RED	12加仑(45升)塑料踏板式垃圾桶	34	00086876057058
FG614400WHITE	WHITE	12加仑(45升)塑料踏板式垃圾桶	34	00086876057065
FG614500BEIGE	BEIGE	18加仑(68升)塑料踏板式垃圾桶	34	00086876052565
FG614500RED	RED	18加仑(68升)塑料踏板式垃圾桶	34	00086876052893
FG614500WHITE	WHITE	18加仑(68升)塑料踏板式垃圾桶	34	00086876052572
FG614600BEIGE	BEIGE	23加仑(87升)塑料踏板式垃圾桶	34	00086876052589
FG614600RED	RED	23加仑(87升)塑料踏板式垃圾桶	34	00086876052596
FG614600WHT	WHITE	23加仑(87升)塑料踏板式垃圾桶	34	00086876052602
FG617388BLA	BLA	传统型清洁推车	105	00086876192292
FG617900BLA	BLA	行政系列大容量带储物空间的废弃物/带盖	105	00086876180749
FG617900BLA	BLA	行政系列带储物空间的垃圾袋盖子-大容量	107	00086876180749
FG618000BLA	BLA	搬运维修用推车, 带5英寸(12.7cm)脚轮, 包括2个零件盒和4个零件抽屉	134	00086876184419
FG618088BLA	BLA	搬运维修用推车, 带可锁柜门, 包括2个零件盒和4个零件抽屉	134	00086876184426
FG618100YEL	YEL	可锁门	105	00086876149630
FG618900BLA	BLA	行政系列传统型大型客房服务推车	108	00086876192407
FG619000BLA	BLA	行政系列传统型紧凑型客房服务推车	108	00086876192414
FG619100BLA	BLA	行政系列传统型带门大容量客房服务推车	108	00086876192421
FG619200BLA	BLA	行政系列传统型带门紧凑型客房服务推车	108	00086876192438
FG619400STL	STL	桶和拖把沥干器组合	91	10086876167525
FG619500BLA	BLA	行政系列传统型客房服务推车可调节隔板组件	110	00086876192452
FG619700BLA	BLA	行政系列传统型客房服务推车可锁柜门组件	110	00086876192476
FG627600YEL	YEL	安全锥, 36英寸(91.4cm), 以多国语言印有“Caution”字样	122	10086876162667
FG627677YEL	YEL	安全锥, 36英寸(91.4cm), 以多国语言印有“Caution Wet Floor”字样	122	10086876162674
FG628400BLA	BLA	重量环-适用于所有36英寸(91.4cm)的安全锥	53	
FG630200CLR	CLR	方形可叠式储存盒 2 qt	170	10086876043980
FG630400CLR	CLR	方形可叠式储存盒 4 qt	170	10086876043997
FG630600CLR	CLR	方形可叠式储存盒 6 qt	170	10086876044000
FG630800CLR	CLR	方形可叠式储存盒 8 qt	170	10086876044017
FG631000WHT	WHT	马桶刷, 塑胶柄, 聚丙烯刷毛	99	10086876007210

型号	颜色	产品名称	页码	产品代码(UPC)
FG631100WHT	WHT	马桶刷座, 可用于FG631000马桶刷	99	10086876007227
FG631200CLR	CLR	方形可叠式储存盒 12 qt	170	10086876044024
FG631800CLR	CLR	方形可叠式储存盒 18 qt	170	10086876044031
FG632200CLR	CLR	方形可叠式储存盒 22 qt	170	10086876044048
FG633700BLUE	BLUE	地板硬毛刷, 塑胶头, 两种高度, 聚丙烯刷毛	99	10086876141990
FG634200SILV	SILV	塑胶头柜台刷, 分叉末端聚丙烯刷毛,	100	10086876142027
FG635700BLA	BLA	超级自动锁紧木质手柄, 金属螺纹接头	96	10086876128656
FG636100LAC	LAC	木质手柄, 螺纹接头, 光漆	96	10086876007593
FG636200NAT	NAT	木质手柄, 锥形接头, 砂纸磨光	96	10086876007609
FG636400LAC	LAC	木质手柄, 金属螺纹接头, 光漆	96	10086876007647
FG637400BLA	BLA	行政系列乙氧基手柄室内扫帚	97	10086876154969
FG637500GRAY	GRAY	泰毛扫帚, 仓库型, 直径1.13英寸(2.9cm)有色上光漆手柄	97	10086876142126
FG638300BLUE	BLUE	泰毛扫帚, 仓库型, 直径1.13英寸(2.9cm)有色上光漆手柄	97	10086876007821
FG638500GRAY	GRAY	扫帚, 直径1英寸(2.5cm)金属手柄, 分叉末端聚丙烯帚毛	97	00086876142167
FG638906BLA	BLA	特大斜形扫帚, 直径1又7/8英寸(4.76cm)黑色金属手柄, 聚丙烯帚毛	97	10086876194088
FG643500BRNZ	BRNZ	钢质海绵纤维拖把	91	10086876034797
FG643600YEL	YEL	钢质海绵纤维替换拖把头	91	10086876034803
FG648200COBLT	COBLT	熨斗型手柄硬毛刷, 聚丙烯刷毛	99	10086876160496
FG650900WHT	WHT	可叠式方形储存盒盒盖 适用于 2, 4, 6, & 8 qt	170	10086876044109
FG652300WHT	WHT	可叠式方形储存盒盒盖 适用于 12, 18, & 22 qt	170	10086876044147
FG738000YEL	YEL	TANDEM™ 31号(29升)榨水车	78	00086876188233
FG748000YEL	YEL	WaveBrake™ 侧压式榨水车	77	00086876184839
FG750127		AutoFoam 自动感应式泡沫给皂机-黑色/黑珍珠色	151	10763905501276
FG750411		AutoFoam 自动感应式泡沫给皂机-黑色/铬色	151	10763905504116
FG750824		消毒支架(金属支架)-黑色	154	00086876205749
FG757788YEL	YEL	WaveBrake™ 下压式榨水车	77	00086876179156
FG758088BRN	BRN	WaveBrake™ 侧压式榨水车	77	00086876176513
FG758088YEL	YEL	WaveBrake™ 侧压式榨水车	77	00086876176421
FG758888BLUE	BLUE	WaveBrake™ 侧压式榨水车	77	00086876176506
FG758888RED	RED	WaveBrake™ 侧压式榨水车	77	00086876176483
FG773488BLA	BLA	五抽屉活动式工作平台	134	00086876160031
FG781408PLAT	PLAT	Sturdy Chair™ 儿童座椅, RTA(自行组装), 不含脚轮	176	00086876204773
FG781588PLAT	PLAT	适用于FG781408儿童座椅的餐盘	176	00086876188127
FG781888PLAT	LPLAT	水平式婴儿尿布更换台	162	00086876192582
FG781988PLAT	LPLAT	垂直式婴儿尿布更换台	162	00086876192599
FG782200BEIG	BEIG	Slim Jim™ 挂墙式垃圾桶	36	00086876125511
FG782200BRN	BRN	Slim Jim™ 挂墙式垃圾桶	36	00086876125535
FG9B2900YEL	YEL	短手柄实用型塑胶刷, 合成纤维刷毛	98	10086876164166
FG9B5600BLA	BLA	瓷砖与水泥硬毛刷, 塑料刷毛	99	10086876164425
FG9C03060000	0000	行政系列喷壶, 32-oz/946ml	117	10086876180050
FG9C04000000	0000	30英寸-42英寸(76.2cm-106.6cm)羔羊毛掸子和可伸缩塑胶手柄	95	10086876169109
FG9C2700BLA	BLA	22英寸(55.9cm)标准地板刮水胶片	101	10086876170464
FG9C2800BLA	BLA	22英寸(55.9cm)重型地板刮水胶片	101	10086876170471
FG9C2900BLA	BLA	30英寸(76.2cm)重型地板刮水胶片	101	10086876170488
FG9C3200BLA	BLA	24英寸(61cm)直刀片地板刮水胶片	101	10086876170716

实用型垃圾桶
和分类回收

装饰型垃圾桶

清洁/安全系列用品

物料搬运

洗手间

餐饮服务

附件与索引



型号	颜色	产品名称	页码	产品代码(UPC)
FG9C3400BLA	BLA	24英寸(61cm)弯曲刀片地板刮水胶片	101	10086876170730
FG9F7500CLR	CLR	适用于FG360088、FG360288、FG360388储存桶和FG9G7700的Bouncer™ 配勺	167	10086876176770
FG9F7500CLR	CLR	Bouncer™ 长柄勺子,适用于FG360088、FG360288、FG360388食品原料储存桶(32盎司配勺)	173	10086876176770
FG9F7700CLR	CLR	滑盖及32盎司(0.9升)配勺,适用于FG360088食品原料储存桶	166	00086876176797
FG9F7800CLR	CLR	滑盖及32盎司(0.9升)配勺,适用于FG360288食品原料储存桶	166	00086876176803
FG9F7900CLR	CLR	滑盖及32盎司(0.9升)配勺,适用于FG360388食品原料储存桶	166	00086876176810
FG9G5700WHT	WHT	100层架式食品原料储存桶,带2杯配勺	166	00086876189957
FG9G5800WHT	WHT	200层架式食品原料储存桶,带2杯配勺	166	00086876189964
FG9G6000WHT	WHT	40层架式食品原料储存桶,带1/2杯配勺	166	00086876203578
FG9G8000CHRM	CHRM	食品原料桶可移动储存架,50英寸宽	167	
FG9S0000YEL	YEL	弹出式安全锥,50.8cm,印有多国文字的“Caution”字样及地面湿滑图案	122	10086876165958
FG9S0100YEL	YEL	弹出式安全锥,76.2cm,印有多国文字的“Caution”字样及地面湿滑图案	122	10086876165965
FG9S1100YEL	YEL	活动式围栏	123	00086876166729
FG9S3000GRAY	GRAY	BRUTE™ 大型搬运箱,连盖	143	10086876166153
FG9S3000WHT	WHT	BRUTE™ 大型搬运箱,连盖	143	10086876166160
FG9S3100GRAY	GRAY	BRUTE™ 大型搬运箱,连盖	143	10086876166184
FG9S3100WHT	WHT	BRUTE™ 大型搬运箱,连盖	143	10086876166191
FG9T0000BLA	BLA	行政系列传统型客房服务推车安全保护顶罩	110	00086876192490
FG9T1300BLA	BLA	结构泡沫倾卸斗车,实用型	126	00086876184167
FG9T1600BLA	BLA	结构泡沫倾卸斗车,重	126	00086876184211
FG9T1900BLA	BLA	行政系列带门大容量客房服务推车	108	00086876192445
FG9T2200BLA	BLA	0.5立方码倾卸斗车	126	00086876184228
FG9T2300BLA	BLA	1立方码倾卸斗车车盖	126	00086876184242
FG9T6600		双层下陷式把手实用推车,5英寸脚轮	141	
FG9T6600BLA	BLA	双层下陷式把手实用推车,5英寸脚轮	131	10086876175087
FG9T6700		双层下陷式把手实用推车,4英寸脚轮	141	
FG9T6700BLA	BLA	双层下陷式把手实用推车,5英寸脚轮	131	10086876175094
FG9T6800		行政系列服务推车	141	00086876200447
FG9T6800BLA	BLA	行政系列服务推车	132	00086876200447
FG9T7200BLA	BLA	大容量清洁推车	105	00086876180572
FG9T7300BLA	BLA	大容量带储物桶的清洁推车	104	00086876180589
FG9T7500BLA	BLA	高安全性清洁推车	104	00086876180602
FG9T7800BLA	BLA	行政系列高安全性紧凑型客房服务推车	109	00086876180633
FG9T8200BLA	BLA	行政系列10夸脱(9.46升)耐用小桶	106	10086876180678
FG9T8200YEL	YEL	10夸脱(9.46升)耐用小桶	106	10086876180661
FG9T8400YEL	YEL	30夸脱(28.4升)黄色储物箱	106	10086876180692
FG9T8600BLA	BLA	行政系列预安装可锁安全顶罩	107	00086876180718
FG9T89010000	0000	行政系列垃圾袋三分隔架	106	00086876186321
FG9T89010000	0000	行政系列垃圾袋三分隔架	110	00086876186321
FG9T9000BLA	BLA	行政系列悬挂式9格物品整理袋	106	10086876182108
FG9T9000BLA	BLA	行政系列悬挂式9格物品整理袋	110	10086876182108
FG9T9000BLA	BLA	行政系列9袋杂物袋	111	10086876182108
FG9W2100GRAY	GRAY	BRUTE™ 标准型可推式垃圾桶	19	00086876168792
FG9W2200GRAY	GRAY	BRUTE™ 标准型可推式垃圾桶	19	00086876169058

型号	颜色	产品名称	页码	产品代码(UPC)
FG9W2273BLUE	BLUE	BRUTE™ 标准型可推式垃圾桶	19	00086876194333
FG9W2700BLUE	BLUE	BRUTE™ 标准型可推式垃圾桶	19	10086876176633
FG9W2700GRAY	GRAY	BRUTE™ 标准型可推式垃圾桶	19	10086876175384
FG9W2700YEL	YEL	BRUTE™ 标准型可推式垃圾桶	19	10086876176640
FG9W2773BLUE	BLUE	BRUTE™ 可推式回收桶,连盖子	19	10086876194347
FG9W3100SSBLA	SSBLA	Infinity™ 座地式烟蒂桶	51	00086876183450
FG9W3300BLA	BLA	Infinity™ 传统烟蒂桶	51	00086876183474
FG9W3400BLA	BLA	Infinity™ 超大容量烟蒂桶	51	00086876183504
FG9W7200BLA	BLA	行政系列Mega BRUTE™ 流动收集车车盖	127	00086876182651
FG9W7300BLA	BLA	Mega BRUTE™ 流动废料收集车-1件装	127	00086876184907
FG9W8700YEL	YEL	适用于44加仑(166升)储物桶的BRUTE™ 工具组合架	14	00086876172539
FGA25206BL00	BL00	Web Foot™ 防缩皱湿拖布	85	10086876093145
FGA25206GR00	GR00	Web Foot™ 防缩皱湿拖布	85	10086876093138
FGA25206WH00	WH00	Web Foot™ 防缩皱湿拖布	85	10086876093121
FGA25306BL00	BL00	Web Foot™ 防缩皱湿拖布	85	10086876093251
FGA25306GR00	GR00	Web Foot™ 防缩皱湿拖布	85	10086876093244
FGA25306OR00	OR00	Web Foot™ 防缩皱湿拖布	85	10086876145196
FGA25306WH00	WH00	Web Foot™ 防缩皱湿拖布	85	10086876055341
FGAOT30SAPL	光面铝	敞口式垃圾桶 113L/30G	45	00097591044292
FGAOT35SA	光面铝	敞口式垃圾桶 132L/35G	47	00097591002124
FGAOT35SAPL	光面铝	敞口式垃圾桶 79L/21G	47	00097591041802
FGAOT62SAPL	光面铝	敞口式垃圾桶 208L/55G	47	00097591041970
FGD21206BL00	BL00	Super Stitch™ 混纺拖布	86	10086876064596
FGD21206GR00	GR00	Super Stitch™ 混纺拖布	86	10086876064589
FGD21206WH00	WH00	Super Stitch™ 混纺拖布	86	10086876064572
FGD25206BL00	BL00	Super Stitch™ 混纺拖布	86	10086876065395
FGD25206GR00	GR00	Super Stitch™ 混纺拖布	86	10086876065388
FGD25206RD00	RD00	Super Stitch™ 混纺拖布	86	10086876155034
FGD25206WH00	WH00	Super Stitch™ 混纺拖布	86	10086876065371
FGD25306BL00	BL00	Super Stitch™ 混纺拖布	86	10086876065593
FGD25306GR00	GR00	Super Stitch™ 混纺拖布	86	10086876065586
FGD25306RD00	RD00	Super Stitch™ 混纺拖布	86	10086876155041
FGD25306WH00	WH00	Super Stitch™ 混纺拖布	86	10086876065579
FGD51306WH00	WH00	Super Stitch™ 打蜡拖布	86	10086876154839
FGE05200WH00	WH00	打蜡拖布,环形边缘	73	10086876118336
FGE13800WH00	WH00	通用型连头带棉质拖布	86	10086876047810
FGF11700WH00	WH00	优质齐尾棉质拖布	87	10086876045922
FGH126000000	0000	Invader™ 侧开式拖把杆,大型黄色塑料头,灰色铝制杆	89	10086876050407
FGH136000000	0000	Invader™ 侧开式拖把杆,大型黄色塑料头,乙烯基树脂铝制杆	89	10086876046165
FGH14600BL00	BL00	Invader™ 侧开式拖把杆,大型黄色塑料头,玻璃纤维杆	89	10086876146896
FGH14600GY00	GY00	Invader™ 侧开式拖把杆,大型黄色塑料头,玻璃纤维杆	89	10086876147350
FGH14600RD00	RD00	Invader™ 侧开式拖把杆,大型黄色塑料头,玻璃纤维杆	89	10086876146889
FGH226000000	0000	Gripper™ 夹式拖把杆,黄色塑料头,灰色铝制杆	89	10086876046127
FGH245000000	0000	Gripper™ 夹式拖把杆,黄色塑料头,玻璃纤维杆	89	10086876052470
FGH24600BL00	BL00	Gripper™ 夹式拖把杆,黄色塑料头,玻璃纤维杆	89	10086876146926
FGH24600GY00	GY00	Gripper™ 夹式拖把杆,黄色塑料头,玻璃纤维杆	89	10086876147367
FGJ15300YL00	YL00	Trapper™ 尘推	94	10086876093930
FGJ15500YL00	YL00	Trapper™ 尘推	94	10086876094173
FGK15300WH00	WH00	Kut-A-Way™ 尘推	94	10086876045496
FGK15500BL00	BL00	Kut-A-Way™ 尘推	94	10086876082910
FGK15500WH00	WH00	Kut-A-Way™ 尘推	94	10086876050674
FGM116000000	0000	搭锁式尘推手柄,木质	95	10086876046189
FGM15000WH00	WH00	可剪裁尘推	95	00086876144383
FGM253000000	0000	Kut-A-Way™ 尘推	95	10086876046196
FGM255000000	0000	Kut-A-Way™ 尘推	95	10086876089476

型号	颜色	产品名称	页码	产品代码(UPC)
FGQ05000000	0000	微纤打蜡系统, 包括带盖拖把桶、筛网、6片拖布和一个拖头	73	00086876204865
FGQ18000BK00	BK00	适用于FGQ56000的18英寸(45.7cm)粘扣替换装	63	10086876174899
FGQ40900BL00	BL00	18英寸(45.7cm)经济型湿拖布	71	10086876182573
FGQ41000BL00	BL00	18英寸(45.7cm)微纤湿拖布	62	10086876170013
FGQ41000GR00	GR00	18英寸(45.7cm)微纤湿拖布	62	10086876174059
FGQ41000RD00	RD00	18英寸(45.7cm)微纤湿拖布	62	10086876174042
FGQ41100BL00	BL00	24英寸(61cm)微纤湿拖布	62	10086876173731
FGQ41200GR00	GR00	18英寸(45.7cm)微纤室内除尘拖布	61	10086876175445
FGQ41600BL00	BL00	18英寸(45.7cm)微纤高吸水性湿拖布	62	10086876174967
FGQ41800GR00	GR00	18英寸(45.7cm)微纤带须边除尘拖布	61	10086876174936
FGQ42600GR00	GR00	24英寸(61cm)微纤带须边除尘拖布	61	10086876182481
FGQ43800GR00	GR00	36英寸(91.4cm)微纤带须边除尘拖布	61	10086876182498
FGQ44900GR00	GR00	48英寸(121.9cm)微纤带须边除尘拖布	61	10086876182504
FGQ46000GR00	GR00	60英寸(152.4cm)微纤带须边除尘拖布	61	10086876182511
FGQ55000YL00	YL00	11英寸(27.9cm)快接式墙壁/楼梯专用铝制拖头	63	10086876174820
FGQ55900BK00	BK00	18英寸(45.7cm)经济型快接式干/湿两用拖头	63	10086876186076
FGQ56000YL00	YL00	17英寸(43.2cm)快接式干/湿铝制拖头	63	10086876174837
FGQ57000YL00	YL00	24英寸(61cm)快接式带地刮拖头	63	10086876174844
FGQ58000YL00	YL00	35英寸(88.9cm)快接式大厅清洁专用铝制拖头	63	10086876174851
FGQ59000YL00	YL00	47英寸(119.4cm)快接式大厅清洁专用铝制拖头	63	10086876174868
FGQ59500YL00	YL00	59英寸(149.9cm)快接式大厅清洁专用铝制拖头	63	10086876182474
FGQ61000YL00	YL00	HYGEN™浴室专用微纤抹布(黄色)	25	10086876170082
FGQ61000YL00	YL00	HYGEN™浴室专用微纤抹布(黄色)	58	10086876170082
FGQ62000BL00	BL00	微纤一般用途抹布(绿色、红色或蓝色)	58	10086876179085
FGQ62000GR00	GR00	微纤一般用途抹布(绿色、红色或蓝色)	58	10086876170099
FGQ62000RD00	RD00	微纤一般用途抹布(绿色、红色或蓝色)	58	10086876179108
FGQ63000BL00	BL00	微纤玻璃/镜面抹布(蓝色)	58	10086876170105
FGQ63000Gray	BL00	微纤玻璃/镜面抹布(蓝色)	25	00086876170108
FGQ74500YL00	YL00	20英寸-40英寸(50.8cm-101.6cm)	64	10086876182450
FGQ74900YL00	YL00	52英寸(132cm)快接式钢制手柄	64	10086876186083
FGQ75000YL00	YL00	58英寸(147.3cm)快接式手柄	64	10086876174806
FGQ75500YL00	YL00	48英寸-72英寸(121.9cm-183cm)快接式直型可伸缩杆	70	10086876182467
FGQ76000000	0000	48英寸-72英寸(121.9cm-183cm)快接式舒适可调节伸缩杆	64	00086876174816
FGQ76500YL00	YL00	4英尺-8英尺(1.2m-2.4m)快接式延长杆	64	10086876201014
FGQ80000WH00	WH00	18英寸(45.7cm)微纤打蜡拖布	73	10086876173717
FGQ81000YL00	YL00	18英寸(45.7cm)微纤超强除尘拖布	62	10086876173724
FGQ82000BL00	BL00	11英寸(27.9cm)微纤墙面/楼梯湿拖布	62	10086876173748
FGQ85000BK00	BK00	快接式灵活除尘棒, 带微纤除尘套	69	10086876174974
FGQ85100GR00	GR00	微纤除尘棒替换除尘套	69	10086876174981

型号	颜色	产品名称	页码	产品代码(UPC)
FGQ85200WH00	WH00	行政系列22英寸(55.9厘米)HYGEN™快接式高性能灵活除尘棒, 带高性能袖套	25	10086876200949
FGQ85200WH00	WH00	行政系列22英寸(56cm)HYGEN™多用途微纤灵活除尘棒及除尘套	69	10086876200949
FGQ85300WH00	WH00	行政系列22英寸(56cm)HYGEN™多用途微纤除尘套	69	10086876200956
FGQ85500	BK00	11英寸(27.9m)微纤韧性拖头	60	
FGQ85600	GR00	韧性拖头微纤除尘拖布	60	
FGQ86100	WH00	11英寸(27.9m)HYGEN™韧性拖头微纤高性能拖布	60	
FGQ87100	BL00	韧性拖头微纤玻璃专用拖布	60	
FGQ88100	YL00	韧性拖头微纤除尘拖布	60	
FGQ89100	BL00	韧性拖头微纤湿拖布	60	
FGQ90088YEL	YEL	拖布压干桶	65	10086876176824
FGQ93000BLUE	BLUE	打蜡拖把桶	73	00086876176858
FGQ95088YEL	YEL	拖布桶	65	10086876206415
FGQ966000000	0000	PULSE™补液桶	66	00086876192360
FGQ97900YL00	YL00	FLOW™平拖打蜡套装	72	00086876192346
FGR1BK	BK	落地型烟蒂柱	53	00097591109113
FGR1SM	SM	落地型烟蒂柱	53	00097591109106
FGR2030EPLBK	亮黑	Eclipse敞口式金属垃圾桶	47	00097591123928
FGR2030SSPL	不锈钢	Eclipse敞口式金属垃圾桶	47	00097591121856
FGR93400BK	BK	都市型烟蒂桶	52	00086876194371
FGS22600GY00	GY00	墙面清洗工具, 包括一个铝制手柄, 一个塑胶头和两个桶刷	100	00086876125634
FGS29900WH00	WH00	墙面清洗工具可洗涤替换棉刷头	100	10086876126027
FGS3ETBKPL	亮黑	敞口式 94L/25G	42	00097591106686
FGS55ETBKPL	磨砂黑	敞口式 193L/51G	42	00097591106693
FGS55SSTSSPL	不锈钢	敞口式 193L/51G	42	00097591107126
FGSC14EPLSM	金属幻银	方形敞口式垃圾桶 60L/16G	43	00097591123294
FGSC14EPLTBK	磨砂黑	方形敞口式垃圾桶 60L/16G	43	00097591107256
FGSC18EPLSM	金属幻银	方形敞口式垃圾桶 75L/20G	43	00097591123331
FGSC18EPLTBK	磨砂黑	方形敞口式垃圾桶 75L/20G	43	00097591107294
FGSC18SSPL	不锈钢	方形敞口式垃圾桶 75L/20G	43	00097591107300
FGSC22EPLSM	金属幻银	方形敞口式垃圾桶 151L/40G	43	00097591123379
FGSC22EPLTBK	磨砂黑	方形敞口式垃圾桶 151L/40G	43	00097591123416
FGSH12EPLSM	金属幻银	敞口式垃圾桶 45L/12G	46	00097591123232
FGSH12EPLTBK	磨砂黑	敞口式垃圾桶 45L/12G	46	00097591123256
FGSH12SSPL	不锈钢	敞口式垃圾桶 45L/12G	46	00097591123263
FGSO1220PLBK	亮黑/边缘铬色	敞口式垃圾桶 45L/12G	46	00097591123218
FGSO12SSSPL	不锈钢	敞口式垃圾桶 45L/12G	46	00097591123225
FGSO16SSSGL	光面不锈钢	平顶式垃圾桶 45L/12G	46	00097591010754
FGSO820PLBK	亮黑/边缘铬色	平顶式垃圾桶 34L/9G	46	00097591041093
FGSO8SSSPL	不锈钢	平顶式垃圾桶 34L/9G	46	00097591104293
FGSR18EPLSM	金属幻银	大型矩形垃圾桶 85L/22.5G	43	00097591123478
FGSR18EPLTBK	磨砂黑	大型矩形垃圾桶 85L/22.5G	43	00097591110652
FGSR18SSPL	不锈钢	大型矩形垃圾桶 85L/22.5G	43	00097591110669
FGST12EPLRD	亮红	方形脚踏垃圾桶 25L/6.5G	44	00097591001233
FGST12EPLWH	白色	方形脚踏垃圾桶 25L/6.5G	44	00097591074053
FGST12SSPL	不锈钢	方形脚踏垃圾桶 25L/6.5G	44	00097591074022
FGST24EPLRD	亮红	方形脚踏垃圾桶 49L/13G	44	00097591002469
FGST24EPLWH	白色	方形脚踏垃圾桶 49L/13G	44	00097591074114
FGST24SSPL	不锈钢	方形脚踏垃圾桶 49L/13G	44	00097591074084
FGST40EPLWH	白色	方形脚踏垃圾桶 95L/25G	44	00097591074176
FGST40SSPL	不锈钢	方形脚踏垃圾桶 95L/25G	44	00097591074145
FGST7EPLRD	亮红	方形脚踏垃圾桶 15L/4G	44	00097591006450
FGT11000GY00	GY00	带可洗涤把头的天花板除尘工具, 51英寸(129.5cm)延长杆	95	10086876125891
FGT12000GY00	GY00	斜角可洗涤把头的天花板除尘工具, 51英寸(129.5cm)延长杆	95	10086876125938

实用型垃圾桶
和分类回收

装饰型垃圾桶

清洁/安全系列用品

物料搬运

洗手间

餐饮服务

附件与索引



型号	颜色	产品名称	页码	产品代码(UPC)
FGT19900WH00	WH00	天花板除尘工具替换把头, 适用于FGT11000、FGT12000、FGT13000	95	10086876125976
FGT30000WH00	WH00	无尘室拖布	88	10086876144397
FGT81306GR00	GR00	Web Foot™ 微纤管状拖布	84	10086876201236
FGT85206GR00	GR00	Web Foot™ 微纤管状拖布	84	10086876201243
FGV11900WH00	WH00	经济型齐尾棉质拖布	87	10086876046028
RFGF62288BL00	BL00	快速连接式拖布	87	00086876200478
RFGQ75006YL00	YL00	52"快捷式铝制手柄	71	10086876185635
RVU11529		加强型泡沫洗手液 (欧版)	151	10763905001127
RVU8529		泡沫型保湿洗手液 (欧版)	153	10763905000199



©2025 by Rubbermaid Commercial Products LLC

大中华区: 中国上海虹桥路1438号

古北国际财富中心10楼 200336

86-21-2208-5130

www.rcpchina.cn



乐柏美商务用品

© 2025 Rubbermaid Commercial Products LLC
中国上海虹桥路1438号古北国际财富中心10楼200336
86-21-2208-5130 | Asia.RCP@Newellco.com
www.rcpchina.cn
MAR 2025

扫码关注



乐柏美商务用品
微信公众号